

**Agenzia del Territorio  
CATASTO FABBRICATI  
Ufficio Provinciale di  
Palermo**

Dichiarazione protocollo n. PA0052614 del 29/01/2010

Planimetria di u.i.u. in Comune di Sciarà

Via Chiesa

civ. 4

Identificativi Catastali:

Sezione:  
Foglio: 7  
Particella: 1153  
Subalterno: 3

Compilata da:  
Lo Bianco Antonino

Iscritto all'albo:  
Geometri

Prov. Palermo

N. 3742

Scheda n. 1

Scala 1:200

**Piano Terra**

**H=2.95**

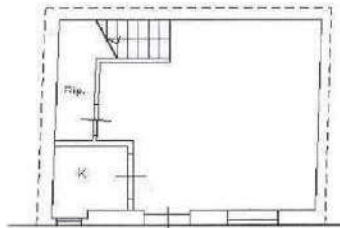

Via Chiesa

**Piano Primo**

**H=2.95**

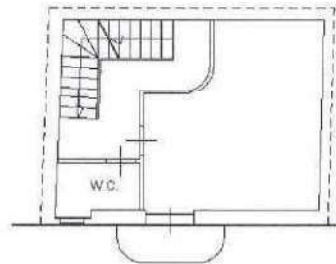

**Piano Secondo**

H= 3.10

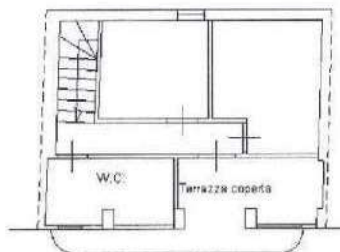

H= 2.15

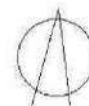

Catasto dei Fabbricati - Situazione al 27/03/2019 - Comune di SCIARA (1534) - < Foglio: 7 - Particella: 1153 - Subalterno: 3 >  
VIA CHIESA n. 4 piano T.1.2.

Ultima planimetria in atti

Data: 27/03/2019 - n. T58873 - Richiedente: PLMSVT61A12G273X

Totale schede: 1 - Formato di acquisizione: A4(210x297) - Formato stampa richiesto: A4(210x297)