

LOTTO I

ALLEGATO III

FOGLIO 61 – PART.1828 – SUB 52

VISURA STORICA PER IMMOBILE

PLANIMETRIA CATASTALE

ESTRATTO DI MAPPA

MODULARIO
P. n. 10 - mod. 488



MINISTERO DELLE FINANZE
DIREZIONE GENERALE DEL CATASTO E DEI SERVIZI TECNICI ERARIALI

Mod. A (Nuovo Catasto Edilizio Urbano)

Lire
300

NUOVO CATASTO EDILIZIO URBANO

(R. DECRETI-LEGGI 13 APRILE 1976, N. 412)

Planimetria dell'immobile situato nel Comune di Palermo Via Andrea Carabino 38 int. 6
Ditta Fior Immobiliare s. Fiori Michele e C. snc con sede in P. c. n. 00280570821
Allegata alla dichiarazione presentata all'Ufficio Tecnico Erariale di Palermo

hab. C102

v.p. Coelbino

Pietro Pisco Carubino
Hc 460
Box 7

hab. K2000

0899073

Cap. Antoniacop

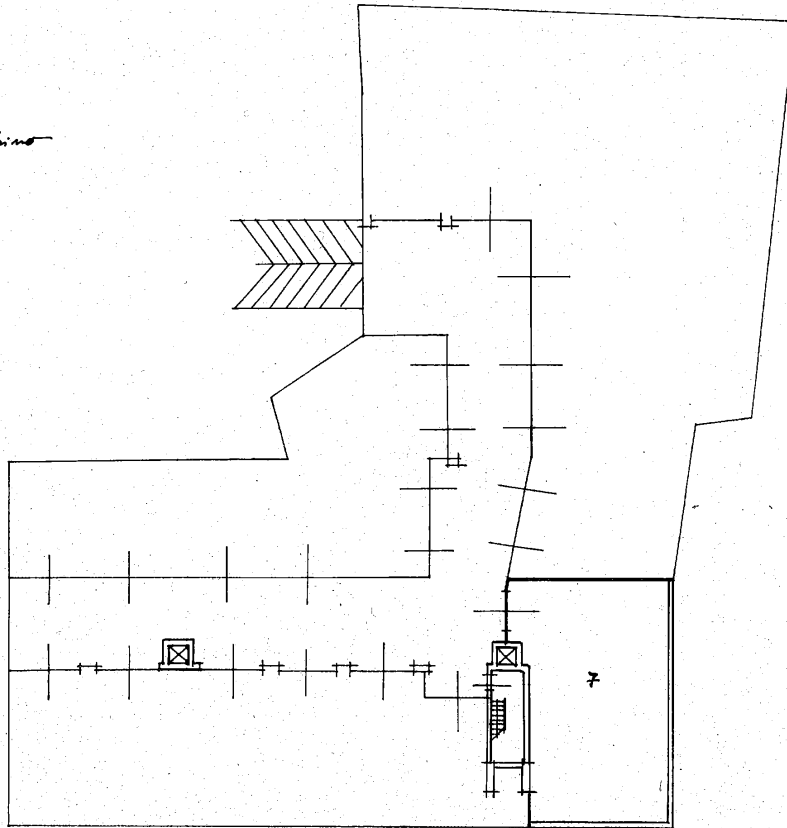

Prof. Fiori Immobiliare

ORIENTAMENTO



SCALA DI 1:200

vie S. Antonio: Hobiani del sangue

SPAZIO RISERVATO PER LE ANNOTAZIONI D'UFFICIO

DATA 21/07/1989
PROT. N°
30705



PARTITA
FOGLIO 61
MAPPALE 1828
SUBALTERNO 52

Compilata dall' Ing. F. F. F.
(Titolo nome e cognome del tecnico)

Iscritto all'Albo degli Ingegneri
della Provincia AR

DATA 1/8/89
Firma: [Signature]



Direzione Provinciale di Palermo Ufficio Provinciale - Territorio - Direttore DOMENICO LODATO Vis. ord (1.00 euro)

Comune: PALERMO
 Foglio: 61
 Richiedente: ARC. CLAUDIA FAILLA

Scala originale: 1:2000
 Dimensione cornice: 534.000 x 378.000 metri

22-Lug-2016 12:41:35
 Prot. n. PA0194769/2016

1 Particella: 1492