

LOTTO II

ALLEGATO III

FOGLIO 61 – PART.1492 – SUB 138

VISURA STORICA PER IMMOBILE

PLANIMETRIA CATASTALE

ESTRATTO DI MAPPA



Direzione Provinciale di Palermo Ufficio Provinciale - Territorio - Direttore DOMENICO LODATO

Vis. ord. (1.00 euro)

Comune: PALERMO
Foglio: 61
Richtiedente: ARC. CLAUDIA FAILLA

Scala originale: 1:2000
Dimensione cornice: 534.000 x 376.000 metri

23-Lug-2016 12:41:35
Prot. n. PA0194769/2016

LOTTO II
ALLEGATO IV

FOGLIO 61 – PART.1492 – SUB 5-6-7 (IMMOBILI SOPPRESSI)
VISURE STORICA PER IMMOBILE
PLANIMETRIE CATASTALE

MODULARIO
F. 102/1000 487

MINISTERO DELLE FINANZE
DIREZIONE GENERALE DEL CATASTO E DEI SERVIZI TECNICI ERARIALI

Mod. B (Nuovo Catasto Edilizio Urbano)

Lire
50

NUOVO CATASTO EDILIZIO URBANO

R. DECRETI-DECREI E CIRCOLARE 1989, N. 682

Planimetria dell'immobile situato nel Comune di

Via C-78 n° 25 - 2F.

Ditta **V. e F. Gattuso** s.n.c. di **V. e F. Gattuso** e **C. s.n.c.**, Via **Quintano Roselle** n° 271, **Palermo**.

Allegata alla dichiarazione presentata all'Ufficio Tecnico Erariale di

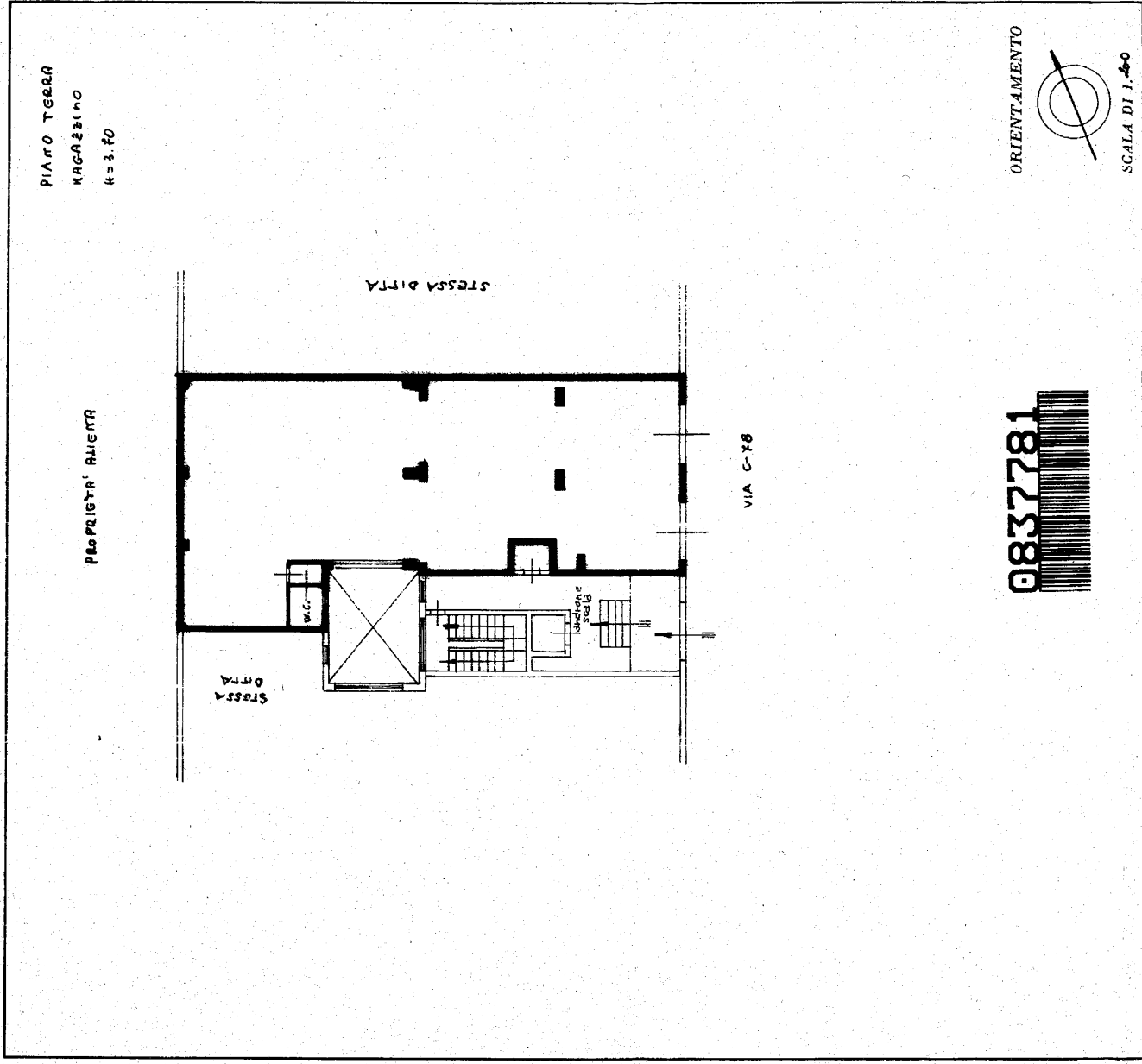

0837781

SPAZIO RISERVATO PER LE ANNOTAZIONI D'UFFICIO

DATA
PROT. N°

FABBRICAZIONE
E
CATASTO

1490
1493

Completata dal **Ing. Humberto Fairus**

Iscritto all'Albo dei **Ing. Ingegneri**
della Provincia di

DATA:

Firma: **Ing. Humberto Fairus**

MODULARIO
F. 19 rev. 497



Mod. B (Nuovo Catasto Edilizio Urbano)

Lire
50

MINISTERO DELLE FINANZE DIREZIONE GENERALE DEL CATASTO E DEI SERVIZI TECNICI ERARIALI NUOVO CATASTO EDILIZIO URBANO

(R. DECRETI-LIBRE 13 APRILE 1939, N. 405)

Planimetria dell'immobile situato nel Comune di Via C-18 n° 11-23

Ditta Fiorè Immobiles di Fio e Gaetano e c. s. r. l. s. c. s. l. Via Giuseppe Poceola n° 271, Palermo

Allegata alla dichiarazione presentata all'Ufficio Tecnico Erariale di

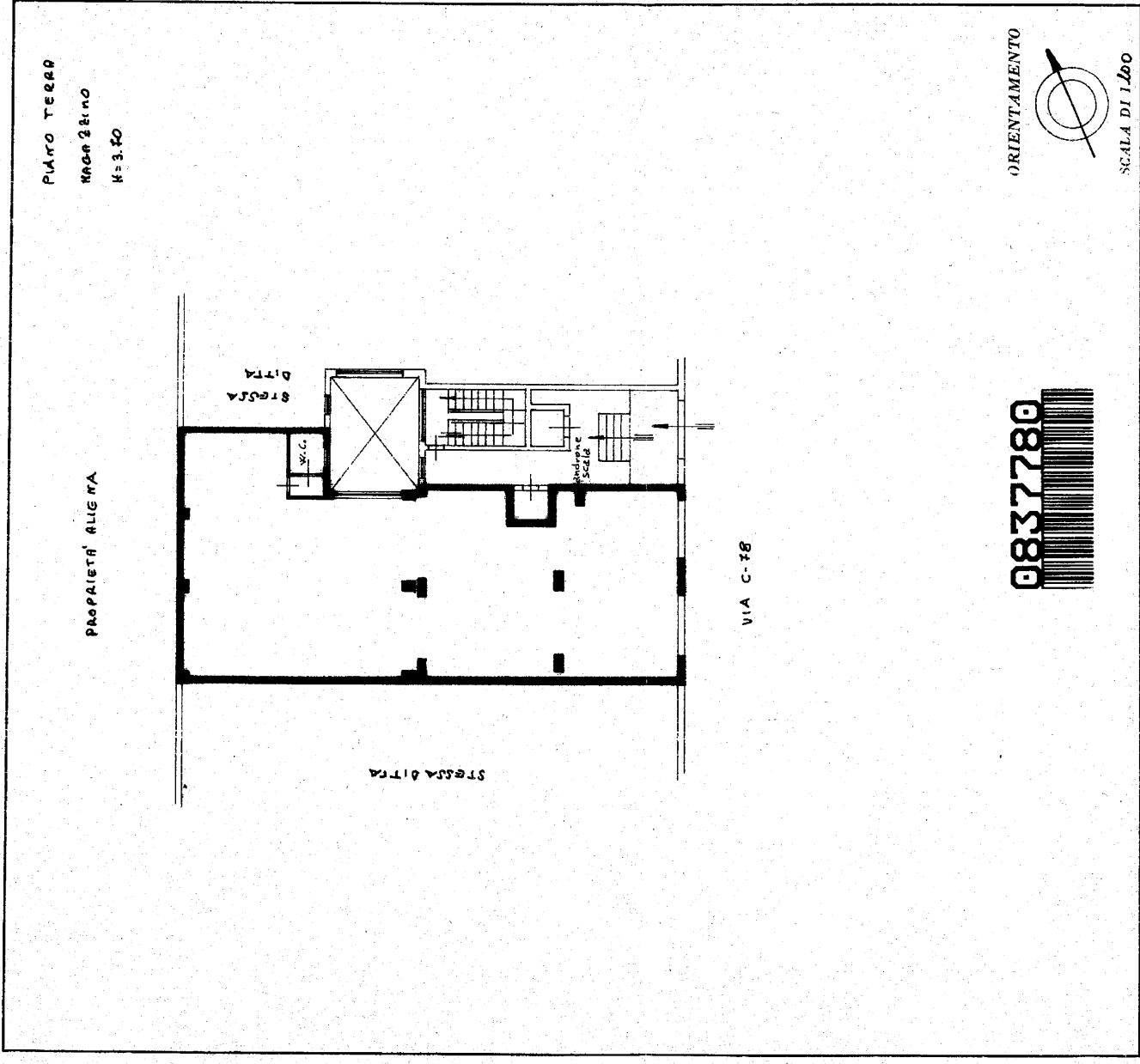

08337780

SPAZIO RISERVATO PER LE ANNOTAZIONI D'UFFICIO	
DATA	PARTITA SOLLA MANF. LIBRA
PROT. N°	
6192	

Compiata dal Ing. Roberto Fioring
(Visto, nom. e cognome del tecnico)

Iscritto all'Albo di Ing. Luigi Spasari
della Provincia di

DATA:
Firma: Ing. Roberto Fioring

MODULARIO
F. sig. rend. 497



MINISTERO DELLE FINANZE
DIREZIONE GENERALE DEL CATASTO E DEI SERVIZI TECNICI ERARIALI

Mod. B (Numero Catasto Edilizio Urbano)

Lire
50

NUOVO CATASTO EDILIZIO URBANO

IN DERIVAZIONE DELL'ART. 17 APRILE 1988, N. 982

Planimetria dell'immobile situato nel Comune di

Via C-78 n° 15-17

Ditta F.lli. Luciani, Luciani & C. s.p.a. s.r.l. Via Gastone Pasceoli n° 21/1, Palermo

Allegata alla dichiarazione presentata all'Ufficio Tecnico Erariale di

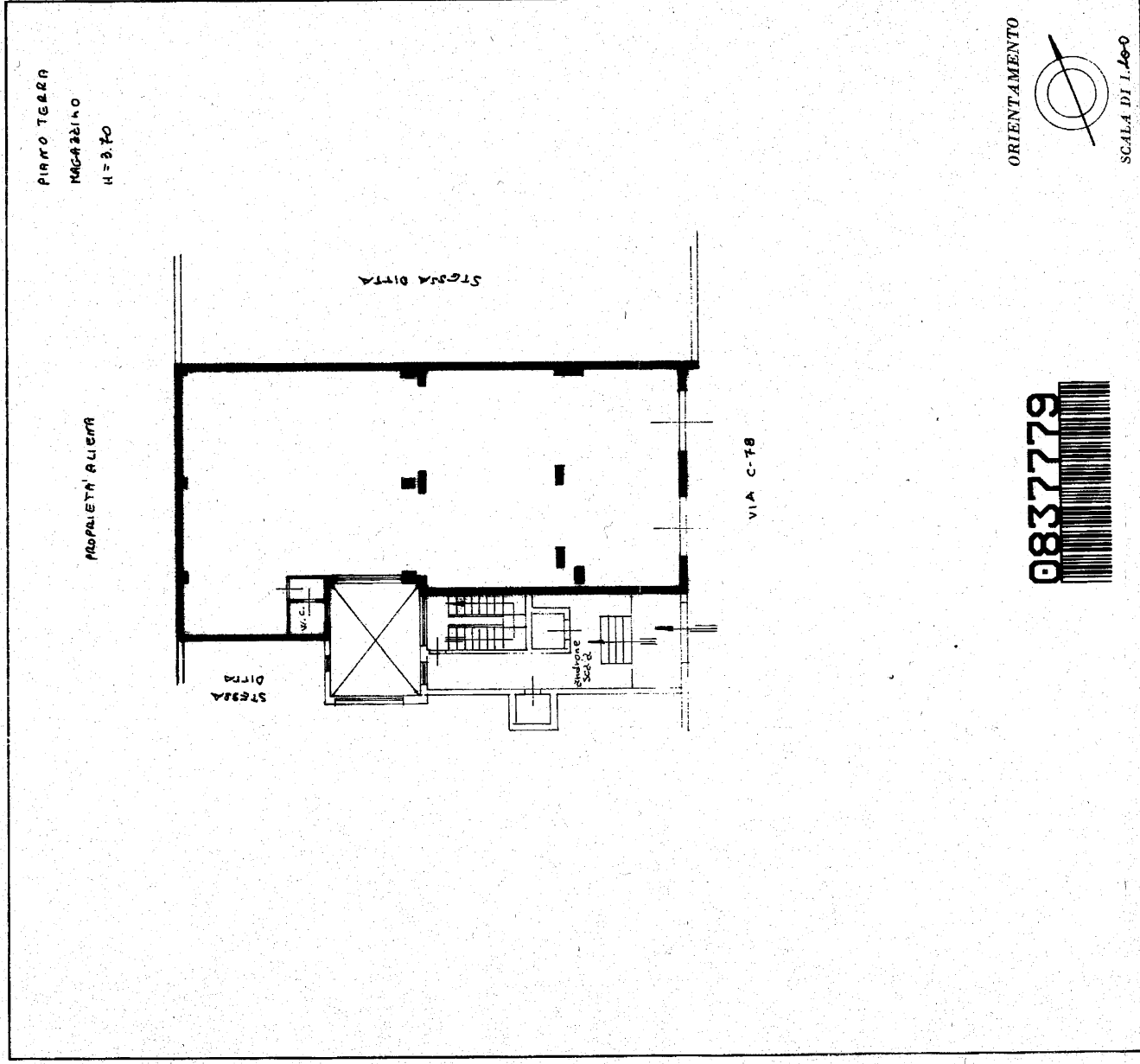

SPAZIO RISERVATO PER LE ANNOTAZIONI D'UFFICIO

DATA
PROT. N°

1377

PARTIC.
SOGG.
CATASTO

6192
1494

Compilata dal Ing. Humberto Foschi
(Tab. con. e. sig. del tecnico)

Iscritto all'Albo de Ing. Foschi
della Provincia di

DATA

Firma: Ing. Humberto Foschi