



Agenzia del Territorio  
**CATASTO FABBRICATI**  
Ufficio provinciale di  
Siena

Dichiarazione protocollo n. SIO100181 del 02/12/2010  
Foglio: 8 - Particella: 53 - Subalterno: 14 >  
Planimetria di u.i.u. in Comune di Sinalunga  
Localita' Masserizia Rigomagno civ.

Identificativi Catastali:  
Sezione:  
Foglio: 8  
Particella: 53  
Subalterno: 14

Compilata da:  
Valentini Emanuele  
Iscritto all'albo:  
Geometri  
Prov. Arezzo N. 1442

Scala 1: 200

PIANTA PIANO TERRA

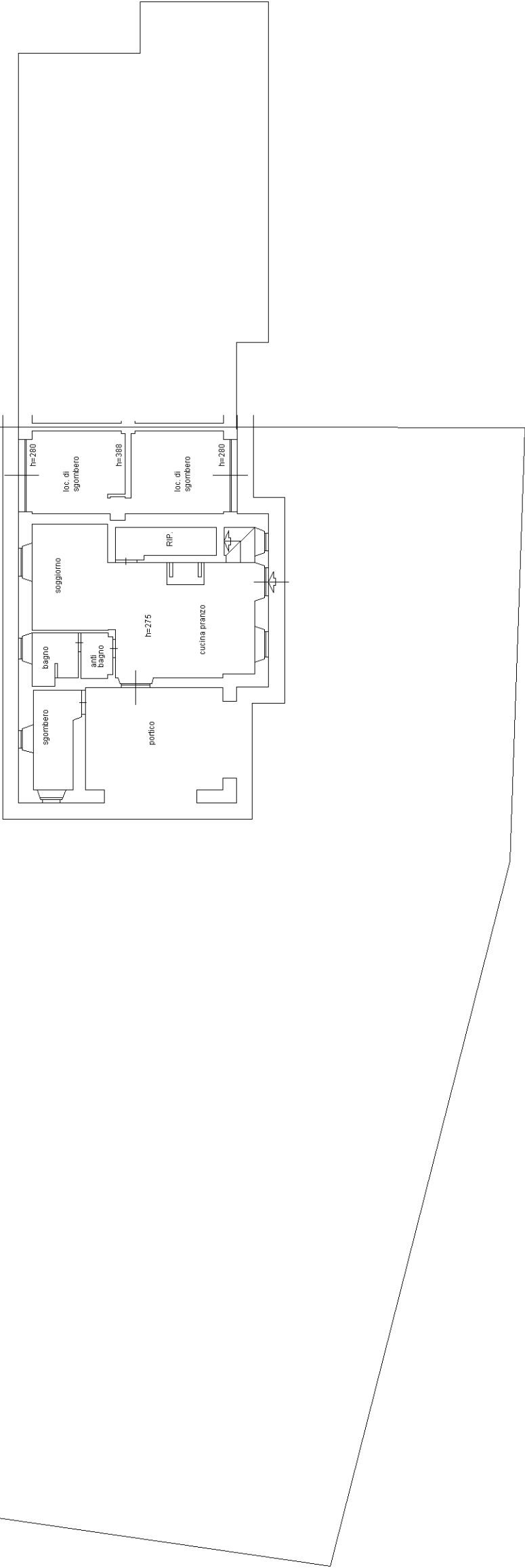

PIANO PRIMO

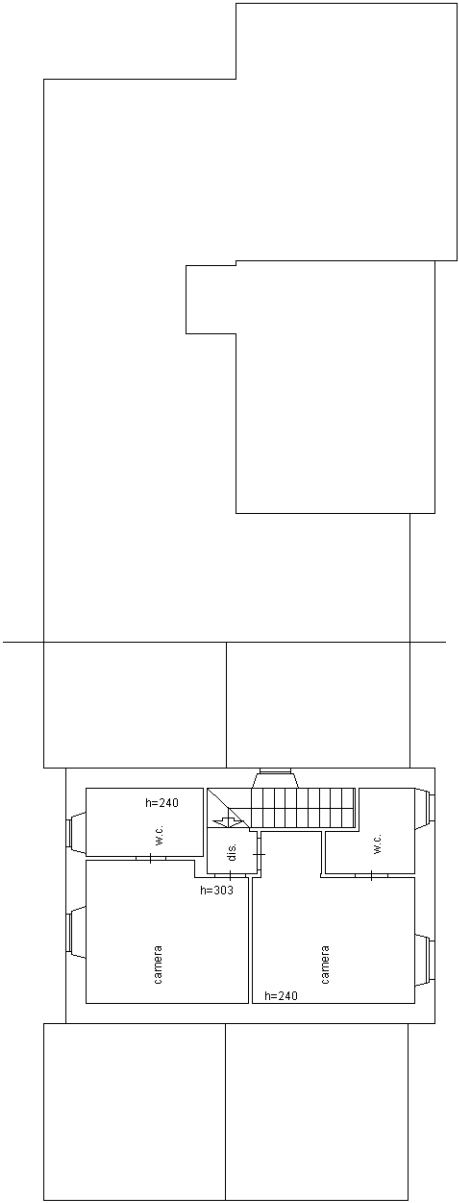

10 metri



**Agenzia del Territorio**  
**CATASTO FABBRICATI**  
**Ufficio Provinciale di**  
**Siena**

Dichiarazione protocollo n. SI0100181 del 02/12/2010

Planimetria di u.i.u. in Comune di Sinalunga

Localita' Masserizia Rigomagno

civ.

Identificativi Catastali:

Sezione:

Foglio: 8

Particella: 53

Subalterno: 15

Compilata da:  
Valentini Emanuele

Iscritto all'albo:  
Geometri

Prov. Arezzo

N. 1442

Scheda n. 1

Scala 1:200

PIANO TERRA

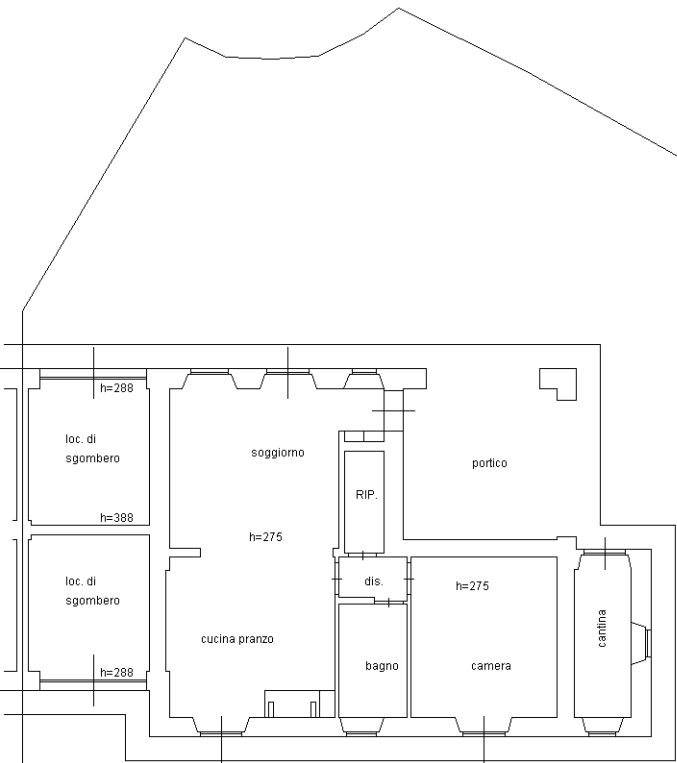

PIANO PRIMO

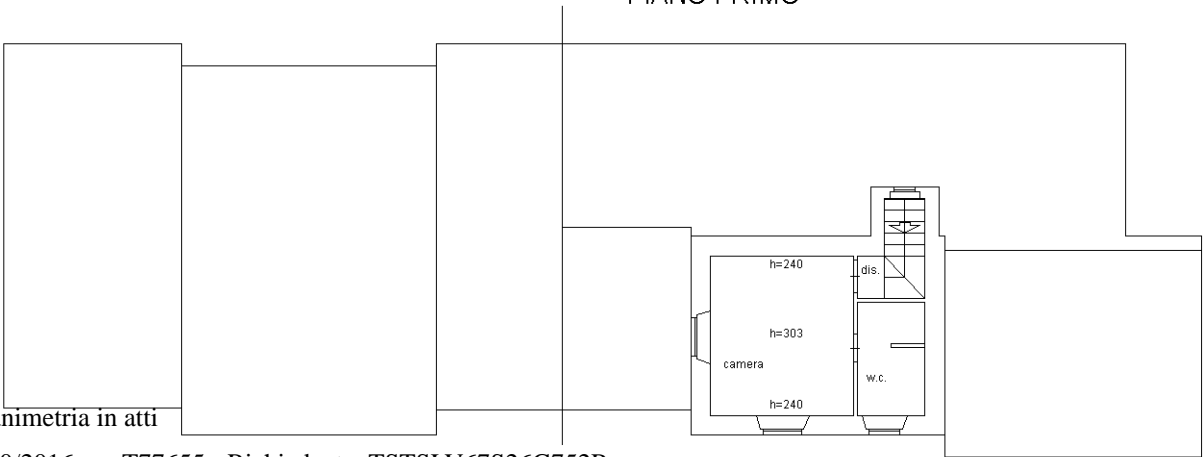

Catasto dei Fabbricati - Situazione al 14/10/2016 - Comune di SINALUNGA (A468) - Foglio: 8 - Particella: 53 - Subalterno: 15 >  
LOCALITA' MASSERIZIA piano: T-1;

Ultima planimetria in atti

Dichiarazione protocollo n. SI0099852 del 30/11/2010  
Foglio: 8 - Particella: 53 - Subalterno: 16 >  
Planimetria di u.i.u. in Comune di Sinalunga  
Localita' Masserizia Rigomagno civ.

Identificativi Catastali:  
Sezione:  
Foglio: 8  
Particella: 53  
Subalterno: 16

Compilata da:  
Valentini Emanuele  
Iscritto all'albo:  
Geometri  
Prov. Arezzo N. 1442

PIANO TERRA

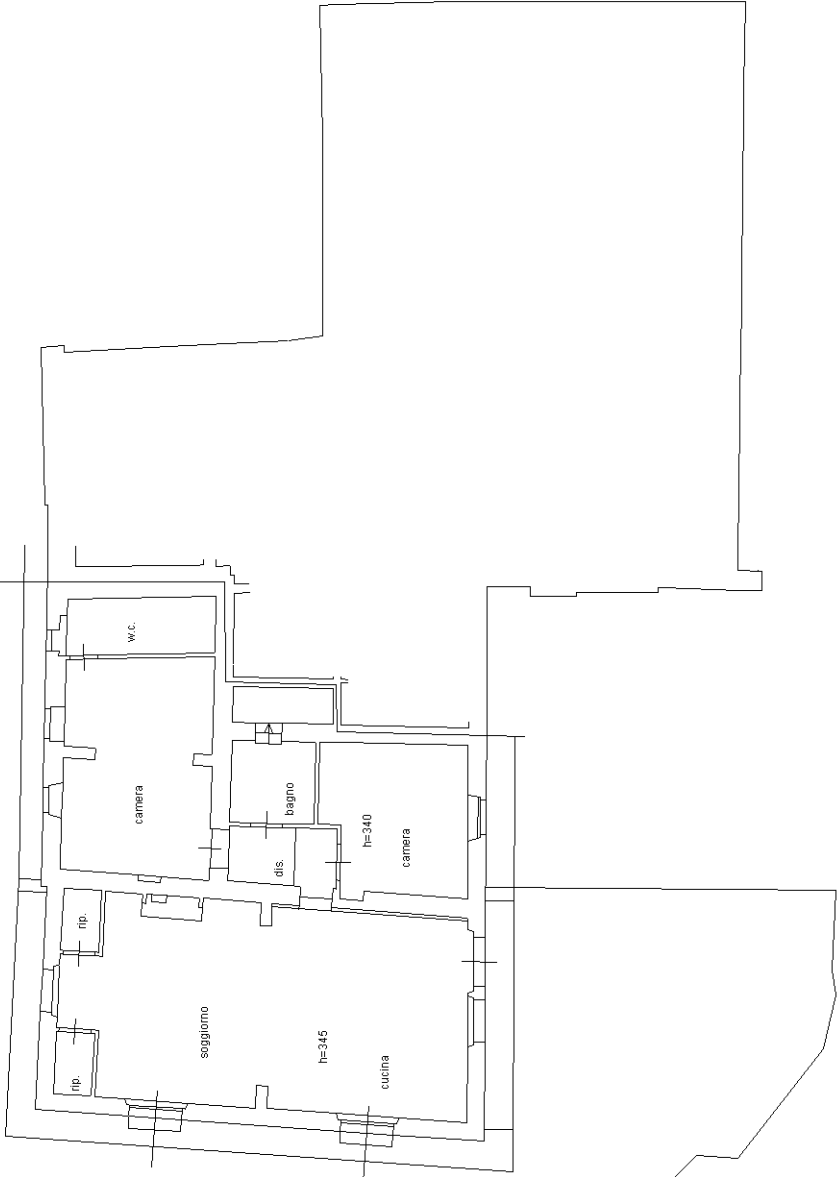

10 metri

**Agenzia del Territorio**  
**CATASTO FABBRICATI**  
**Ufficio Provinciale di**  
**Siena**

Dichiarazione protocollo n. SI0099852 del 30/11/2010

Planimetria di u.i.u. in Comune di Sinalunga

Localita' Masserizia Rigomagno

civ.

Identificativi Catastali:

Sezione:

Foglio: 8

Particella: 53

Subalterno: 17

Compilata da:

Valentini Emanuele

Iscritto all'albo:

Geometri

Prov. Arezzo

N. 1442

Scheda n. 1

Scala 1:200

PIANO TERRA

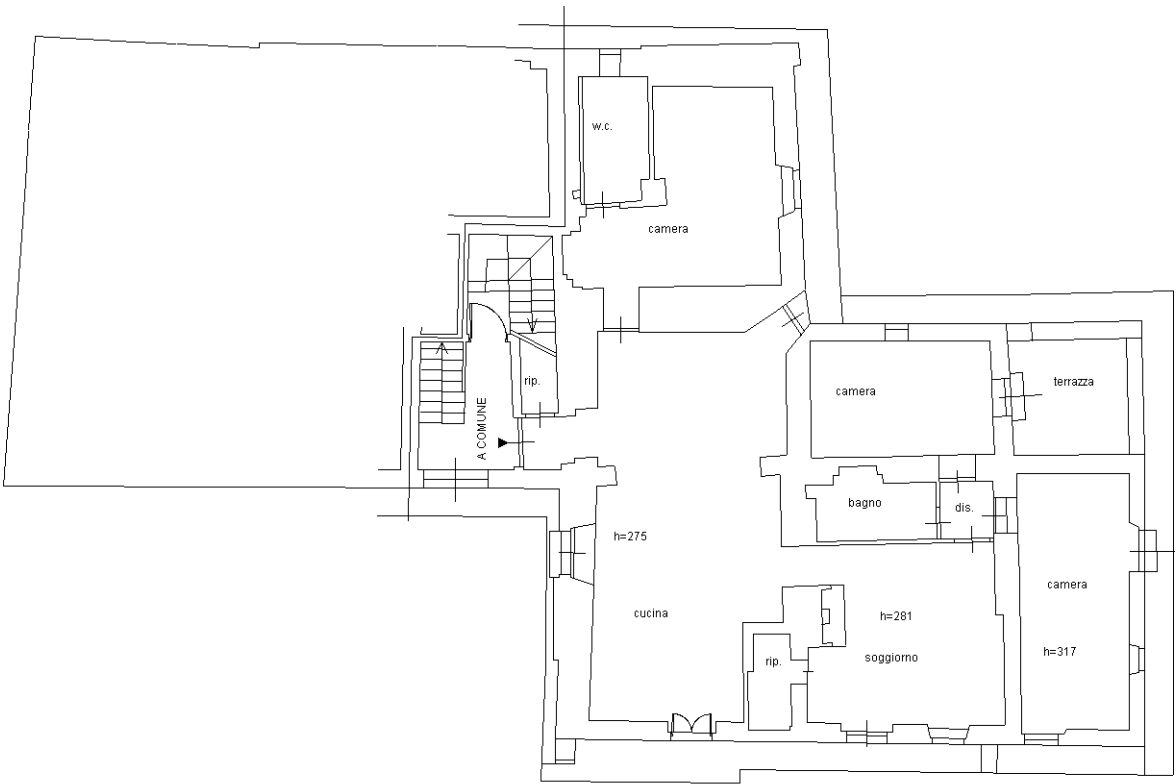

10 metri

Catasto dei Fabbricati - Situazione al 14/10/2016 - Comune di SINALUNGA (A468) - < Foglio: 8 - Particella: 53 - Subalterno: 17 >  
LOCALITA' MASSERIZIA piano: T;

Ultima planimetria in atti

**Agenzia del Territorio**  
**CATASTO FABBRICATI**  
**Ufficio Provinciale di**  
**Siena**

|  |                    |
|--|--------------------|
| Dichiarazione protocollo n. SI0099852 del 30/11/2010 |                    |
| Planimetria di u.i.u. in Comune di Sinalunga         |                    |
| Localita' Masserizia Rigomagno                       | civ.               |
| Identificativi Catastali:                            | Compilata da:      |
| Sezione:   | Valentini Emanuele |
| Foglio: 8  | Iscritto all'albo: |
| Particella: 53                                       | Geometri           |
| Subalterno: 17                                       | Prov. Arezzo       |
|  | N. 1442            |

Scheda n. 2      Scala 1:500

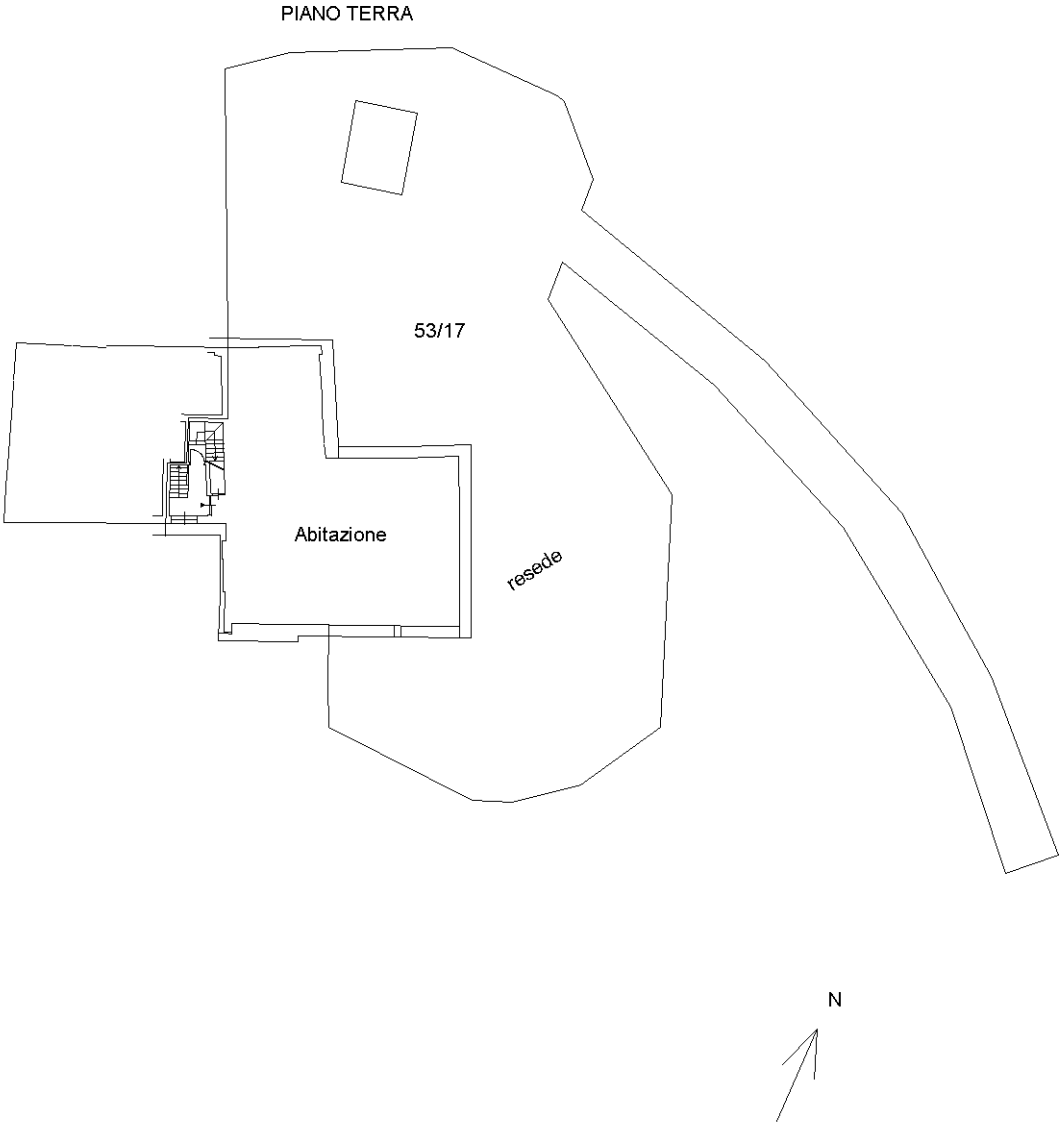

Catasto dei Fabbricati - Situazione al 14/10/2016 - Comune di SINALUNGA (A468) - < Foglio: 8 - Particella: 53 - Subalterno: 17 >  
LOCALITA' MASSERIZIA piano: T;

Ultima planimetria in atti

PIANO TERRA

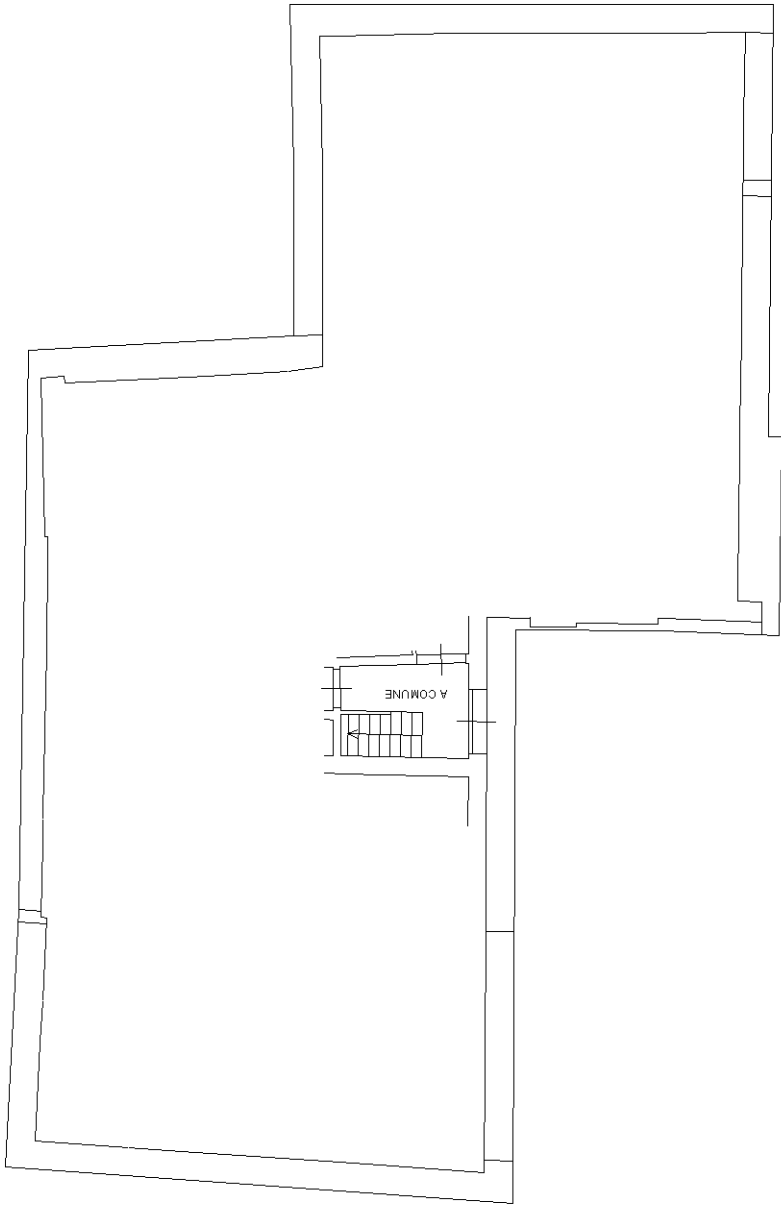

PIANO TERRA

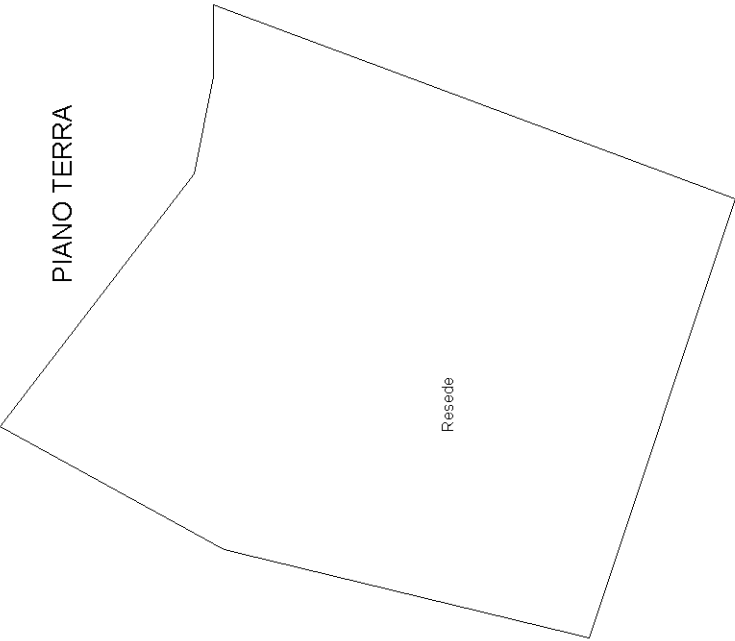

PIANO PRIMO

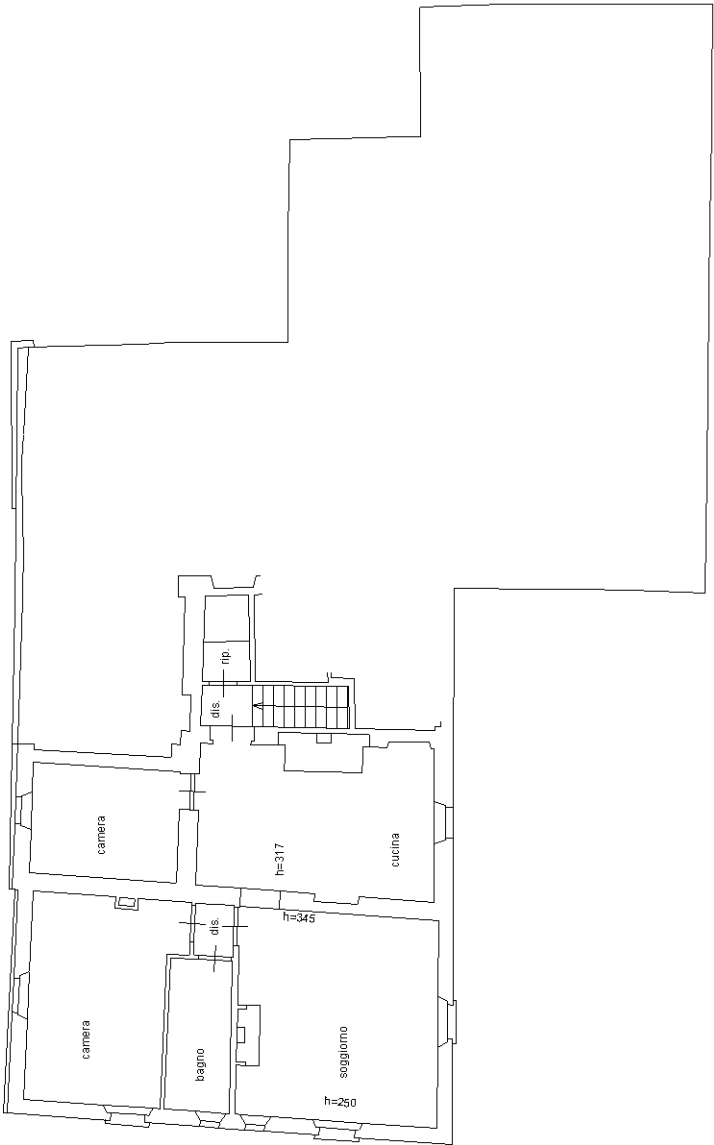

10 metri

Dichiarazione protocollo n. SI0099852 del 30/11/2010  
Foglio: 8 - Particella: 53 - Subalterno: 19 >  
Planimetria di u.i.u. in Comune di Sinalunga  
Localita' Masserizia Rigomagno civ.

Identificativi Catastali:  
Sezione:  
Foglio: 8  
Particella: 53  
Subalterno: 19

Compilata da:  
Valentini Emanuele  
Iscritto all'albo:  
Geometri  
Prov. Arezzo N. 1442

PIANO TERRA

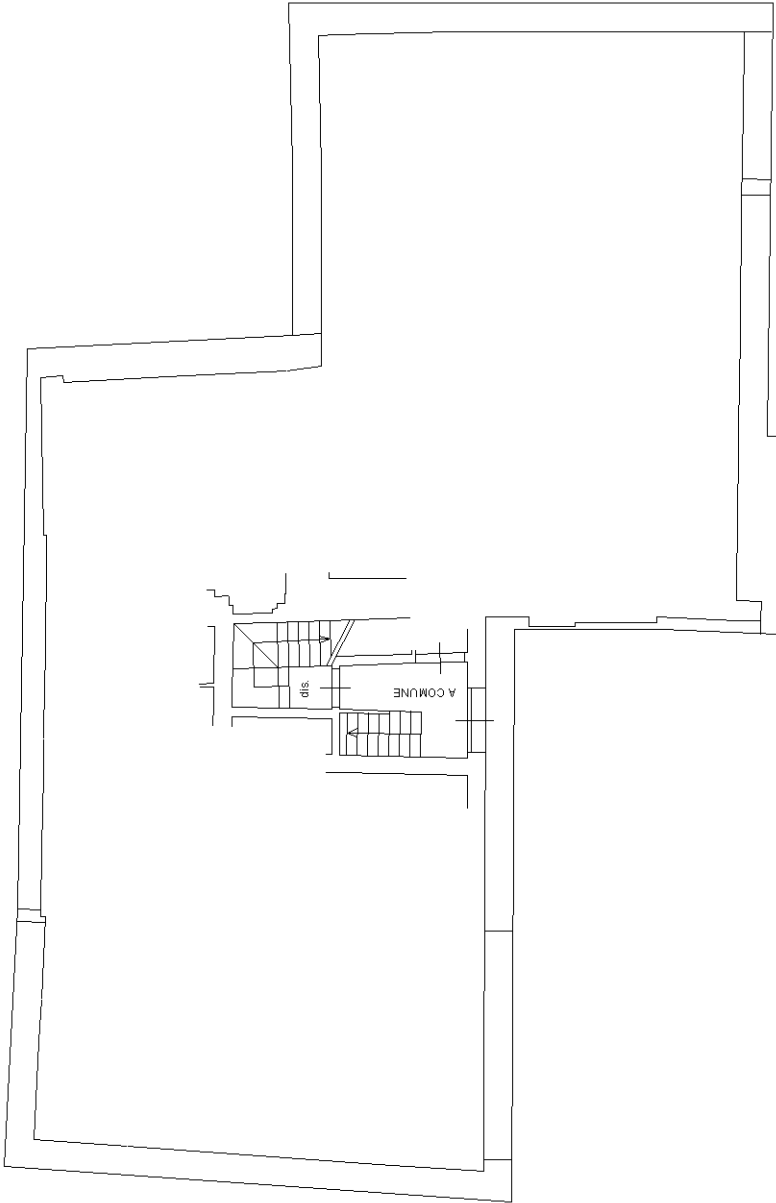

PIANO PRIMO

PIANO TERRA

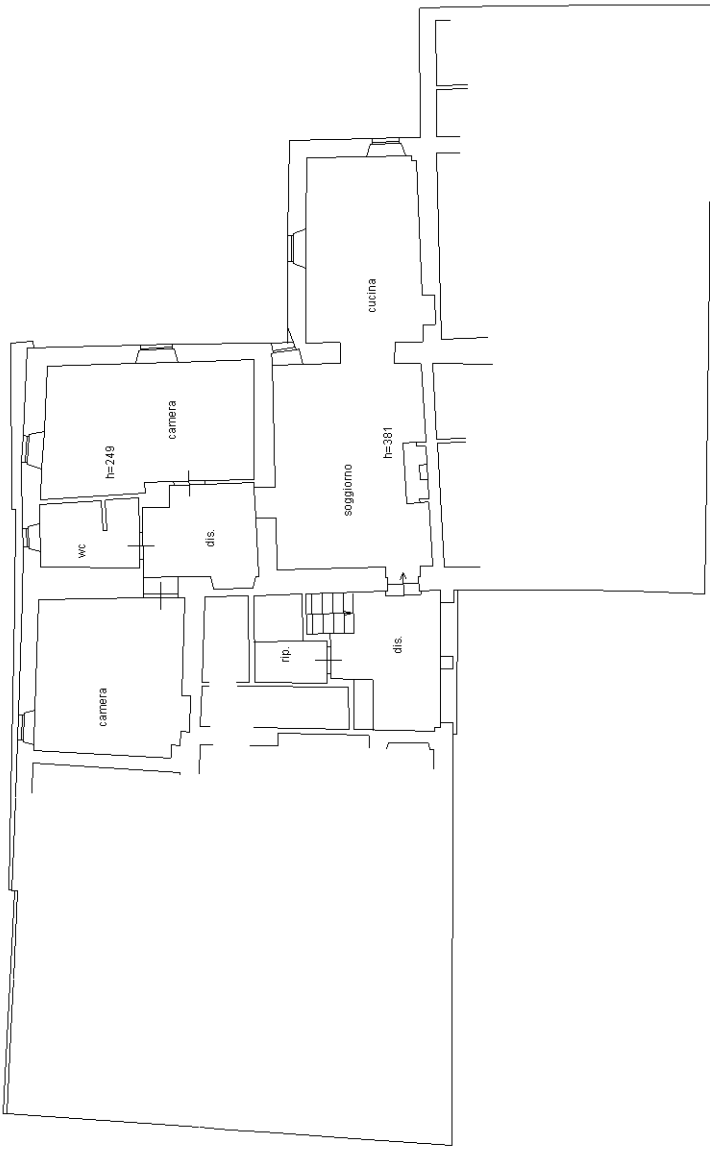

10 metri



Dichiarazione protocollo n. SI0099852 del 30/11/2010  
Foglio: 8 - Particella: 53 - Subalterno: 20 >  
Planimetria di u.i.u. in Comune di Sinalunga  
Localita' Masserizia Rigomagno civ.

Identificativi Catastali:  
Sezione:  
Foglio: 8  
Particella: 53  
Subalterno: 20

Compilata da:  
Valentini Emanuele  
Iscritto all'albo:  
Geometri  
Prov. Arezzo N. 1442

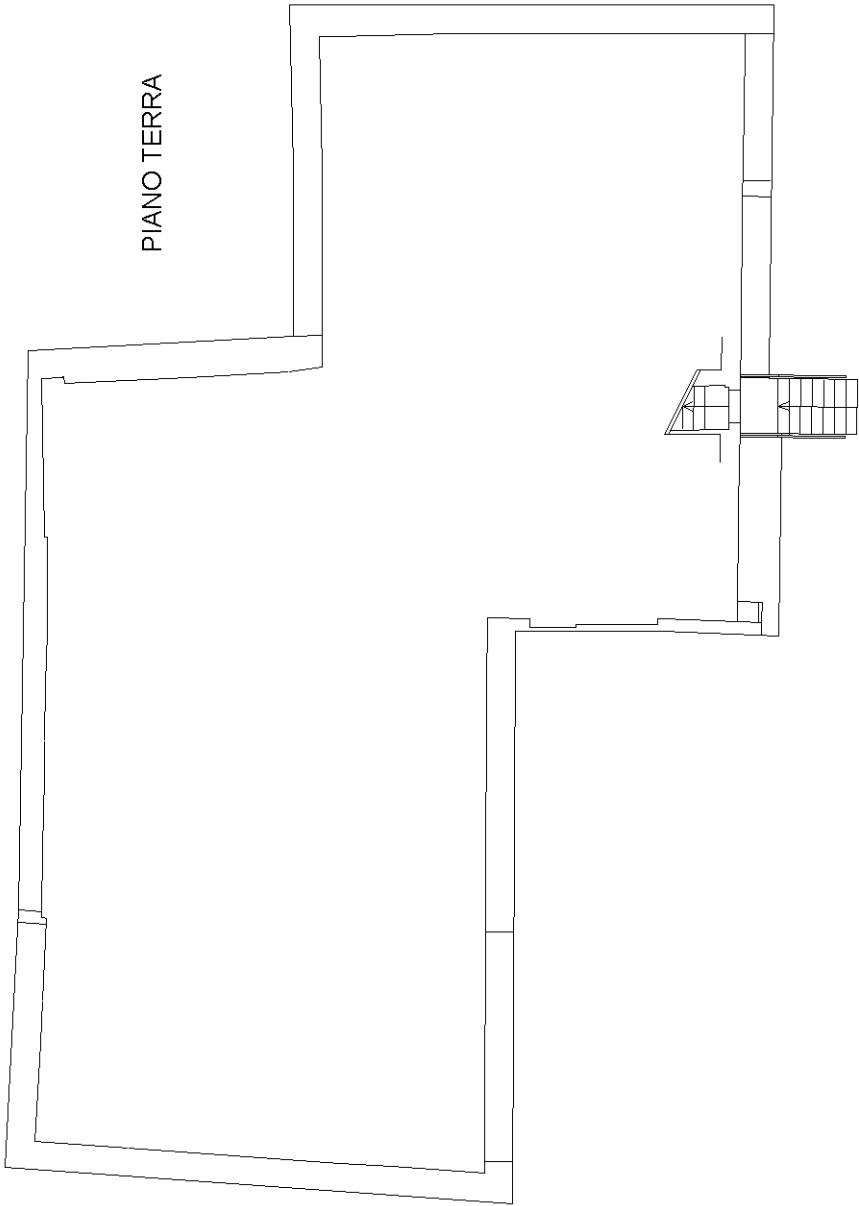

PIANO TERRA

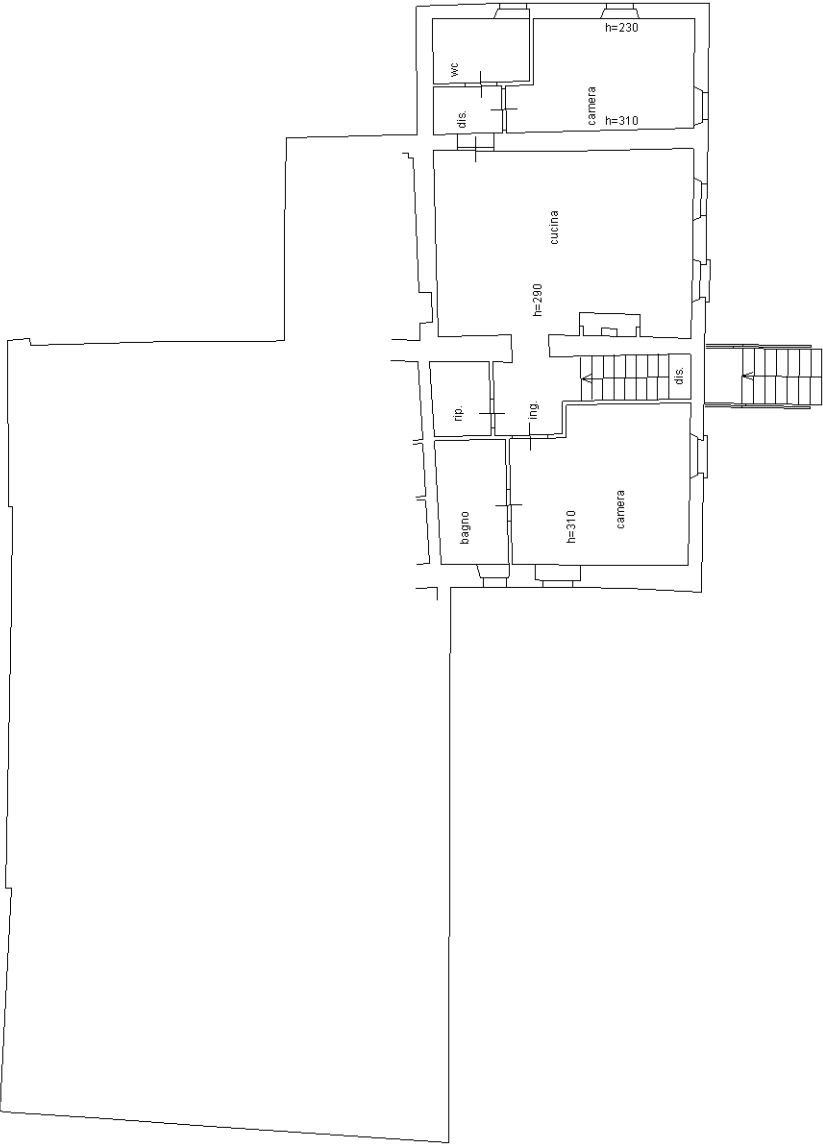

PIANO PRIMO

PIANO TERRA

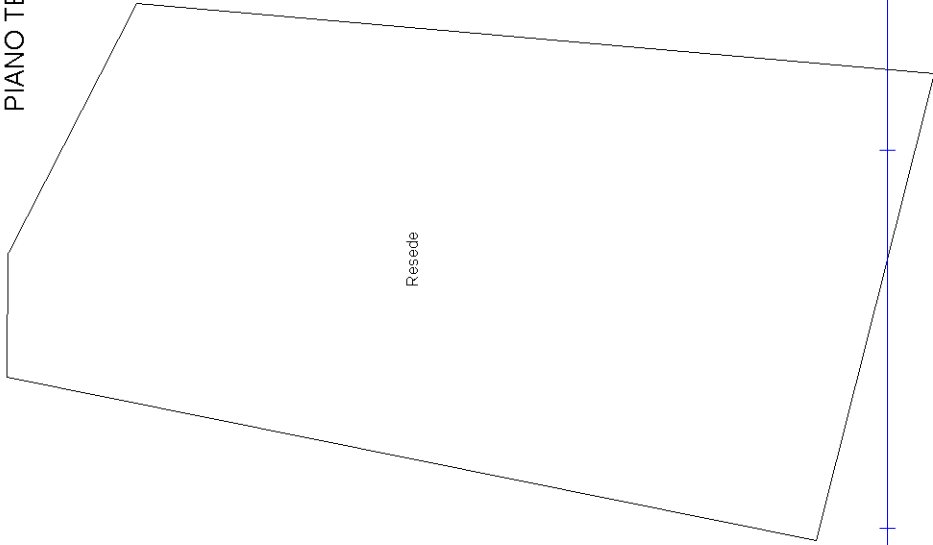

Resede



10 metri

**Agenzia del Territorio**  
**CATASTO FABBRICATI**  
**Ufficio Provinciale di**  
**Siena**

|  |                    |
|--|--------------------|
| Dichiarazione protocollo n. SI0100181 del 02/12/2010 |                    |
| Planimetria di u.i.u. in Comune di Sinalunga         |                    |
| Localita' Masserizia Rigomagno                       |                    |
| civ.   |                    |
| Identificativi Catastali:                            | Compilata da:      |
| Sezione:   | Valentini Emanuele |
| Foglio: 8  | Iscritto all'albo: |
| Particella: 53                                       | Geometri           |
| Subalterno: 21                                       | Prov. Arezzo       |
|  | N. 1442            |

Scheda n. 1      Scala 1:100

PIANO TERRA



Catasto dei Fabbricati - Situazione al 14/10/2016 - Comune di SINALUNGA (A468) - < Foglio: 8 - Particella: 53 - Subalterno: 21 >  
LOCALITA' MASSERIZIA piano: T;

Ultima planimetria in atti

10 metri

**Agenzia del Territorio**  
**CATASTO FABBRICATI**  
**Ufficio Provinciale di**  
**Siena**

|  |                    |
|--|--------------------|
| Dichiarazione protocollo n. SI0100181 del 02/12/2010 |                    |
| Planimetria di u.i.u. in Comune di Sinalunga         |                    |
| Localita' Masserizia Rigomagno                       |                    |
| civ.   |                    |
| Identificativi Catastali:                            | Compilata da:      |
| Sezione:   | Valentini Emanuele |
| Foglio: 8  | Iscritto all'albo: |
| Particella: 53                                       | Geometri           |
| Subalterno: 22                                       | Prov. Arezzo       |
|  | N. 1442            |

Scheda n. 1      Scala 1:100

PIANO TERRA



Catasto dei Fabbricati - Situazione al 14/10/2016 - Comune di SINALUNGA (A468) - < Foglio: 8 - Particella: 53 - Subalterno: 22 >  
LOCALITA' MASSERIZIA piano: T;

Ultima planimetria in atti

10 metri

**Agenzia del Territorio**  
**CATASTO FABBRICATI**  
**Ufficio Provinciale di**  
**Siena**

|  |                    |
|--|--------------------|
| Dichiarazione protocollo n. SI0100181 del 02/12/2010 |                    |
| Planimetria di u.i.u. in Comune di Sinalunga         |                    |
| Localita' Masserizia Rigomagno                       |                    |
| civ.   |                    |
| Identificativi Catastali:                            | Compilata da:      |
| Sezione:   | Valentini Emanuele |
| Foglio: 8  | Iscritto all'albo: |
| Particella: 53                                       | Geometri           |
| Subalterno: 23                                       | Prov. Arezzo       |
|  | N. 1442            |

Scheda n. 1      Scala 1:100

PIANO TERRA

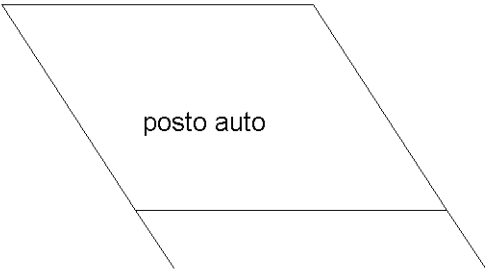

Catasto dei Fabbricati - Situazione al 14/10/2016 - Comune di SINALUNGA (A468) - < Foglio: 8 - Particella: 53 - Subalterno: 23 >  
LOCALITA' MASSERIZIA piano: T;

Ultima planimetria in atti

10 metri

**Agenzia del Territorio**  
**CATASTO FABBRICATI**  
**Ufficio Provinciale di**  
**Siena**

|  |                    |
|--|--------------------|
| Dichiarazione protocollo n. SI0100181 del 02/12/2010 |                    |
| Planimetria di u.i.u. in Comune di Sinalunga         |                    |
| Localita' Masserizia Rigomagno                       |                    |
| civ.   |                    |
| Identificativi Catastali:                            | Compilata da:      |
| Sezione:   | Valentini Emanuele |
| Foglio: 8  | Iscritto all'albo: |
| Particella: 53                                       | Geometri           |
| Subalterno: 24                                       | Prov. Arezzo       |
|  | N. 1442            |

Scheda n. 1      Scala 1:100

PIANO TERRA

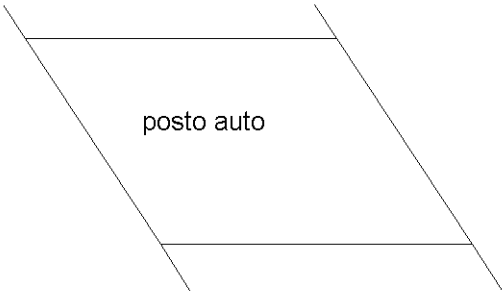

Catasto dei Fabbricati - Situazione al 14/10/2016 - Comune di SINALUNGA (A468) - < Foglio: 8 - Particella: 53 - Subalterno: 24 >  
LOCALITA' MASSERIZIA piano: T;

Ultima planimetria in atti

10 metri

**Agenzia del Territorio**  
**CATASTO FABBRICATI**  
**Ufficio Provinciale di**  
**Siena**

|  |                    |
|--|--------------------|
| Dichiarazione protocollo n. SI0100181 del 02/12/2010 |                    |
| Planimetria di u.i.u. in Comune di Sinalunga         |                    |
| Localita' Masserizia Rigomagno                       | civ.               |
| Identificativi Catastali:                            | Compilata da:      |
| Sezione:   | Valentini Emanuele |
| Foglio: 8  | Iscritto all'albo: |
| Particella: 53                                       | Geometri           |
| Subalterno: 25                                       | Prov. Arezzo       |
|  | N. 1442            |

Scheda n. 1      Scala 1:100

PIANO TERRA

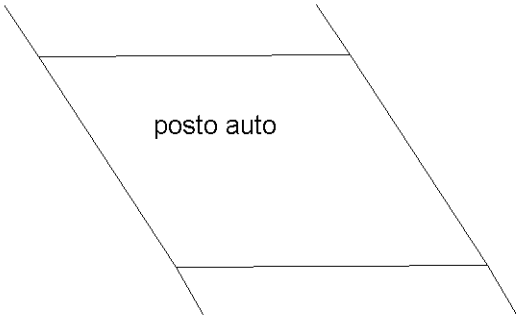

Catasto dei Fabbricati - Situazione al 14/10/2016 - Comune di SINALUNGA (A468) - < Foglio: 8 - Particella: 53 - Subalterno: 25 >  
LOCALITA' MASSERIZIA piano: T;

Ultima planimetria in atti

10 metri

**Agenzia del Territorio**  
**CATASTO FABBRICATI**  
**Ufficio Provinciale di**  
**Siena**

|  |                    |
|--|--------------------|
| Dichiarazione protocollo n. SI0100181 del 02/12/2010 |                    |
| Planimetria di u.i.u. in Comune di Sinalunga         |                    |
| Localita' Masserizia Rigomagno                       |                    |
| civ.   |                    |
| Identificativi Catastali:                            | Compilata da:      |
| Sezione:   | Valentini Emanuele |
| Foglio: 8  | Iscritto all'albo: |
| Particella: 53                                       | Geometri           |
| Subalterno: 26                                       | Prov. Arezzo       |
|  | N. 1442            |

Scheda n. 1      Scala 1:100

PIANO TERRA

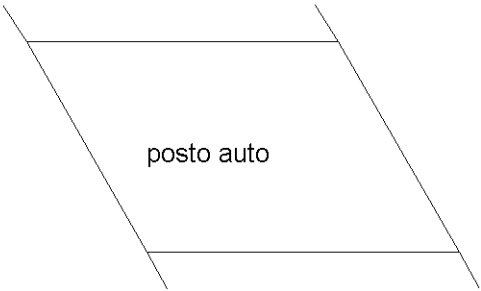

Catasto dei Fabbricati - Situazione al 14/10/2016 - Comune di SINALUNGA (A468) - < Foglio: 8 - Particella: 53 - Subalterno: 26 >  
LOCALITA' MASSERIZIA piano: T;

Ultima planimetria in atti

10 metri

**Agenzia del Territorio**  
**CATASTO FABBRICATI**  
**Ufficio Provinciale di**  
**Siena**

|  |                    |
|--|--------------------|
| Dichiarazione protocollo n. SI0100181 del 02/12/2010 |                    |
| Planimetria di u.i.u. in Comune di Sinalunga         |                    |
| Localita' Masserizia Rigomagno                       | civ.               |
| Identificativi Catastali:                            | Compilata da:      |
| Sezione:   | Valentini Emanuele |
| Foglio: 8  | Iscritto all'albo: |
| Particella: 53                                       | Geometri           |
| Subalterno: 27                                       | Prov. Arezzo       |
|  | N. 1442            |

Scheda n. 1      Scala 1:100

PIANO TERRA

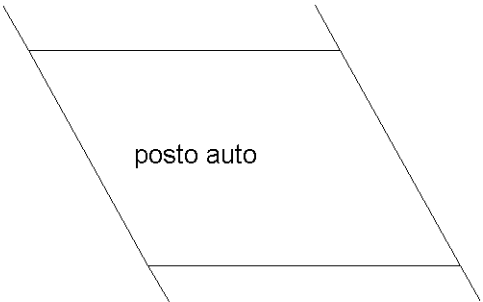

Catasto dei Fabbricati - Situazione al 14/10/2016 - Comune di SINALUNGA (A468) - < Foglio: 8 - Particella: 53 - Subalterno: 27 >  
LOCALITA' MASSERIZIA piano: T;

Ultima planimetria in atti

10 metri



**Agenzia del Territorio**  
**CATASTO FABBRICATI**  
**Ufficio Provinciale di**  
**Siena**

|  |                    |
|--|--------------------|
| Dichiarazione protocollo n. SI0100181 del 02/12/2010 |                    |
| Planimetria di u.i.u. in Comune di Sinalunga         |                    |
| Localita' Masserizia Rigomagno                       |                    |
| civ.   |                    |
| Identificativi Catastali:                            | Compilata da:      |
| Sezione:   | Valentini Emanuele |
| Foglio: 8  | Iscritto all'albo: |
| Particella: 53                                       | Geometri           |
| Subalterno: 28                                       | Prov. Arezzo       |
|  | N. 1442            |

Scheda n. 1      Scala 1:100

PIANO TERRA

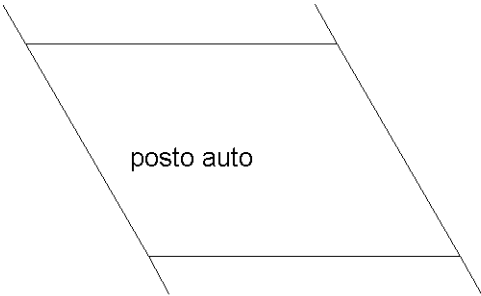

N

Catasto dei Fabbricati - Situazione al 14/10/2016 - Comune di SINALUNGA (A468) - < Foglio: 8 - Particella: 53 - Subalterno: 28 >  
LOCALITA' MASSERIZIA piano: T;

Ultima planimetria in atti

10 metri

**Agenzia del Territorio**  
**CATASTO FABBRICATI**  
**Ufficio Provinciale di**  
**Siena**

|  |                    |
|--|--------------------|
| Dichiarazione protocollo n. SI0100181 del 02/12/2010 |                    |
| Planimetria di u.i.u. in Comune di Sinalunga         |                    |
| Localita' Masserizia Rigomagno                       | civ.               |
| Identificativi Catastali:                            | Compilata da:      |
| Sezione:   | Valentini Emanuele |
| Foglio: 8  | Iscritto all'albo: |
| Particella: 53                                       | Geometri           |
| Subalterno: 29                                       | Prov. Arezzo       |
|  | N. 1442            |

Scheda n. 1      Scala 1:100

PIANO TERRA

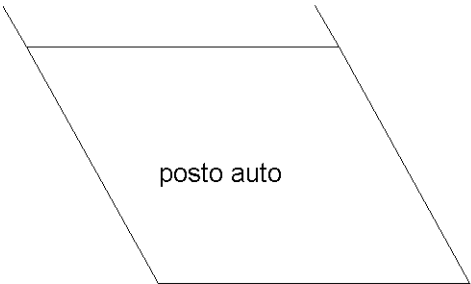

N

Catasto dei Fabbricati - Situazione al 14/10/2016 - Comune di SINALUNGA (A468) - < Foglio: 8 - Particella: 53 - Subalterno: 29 >  
LOCALITA' MASSERIZIA piano: T;

Ultima planimetria in atti

10 metri