



Foto 1 - Individuazione della zona dov'è ubicato l'edificio rispetto al centro abitato di Bagheria



Foto 2 - Particolare della zona con evidenziato l'edificio



Allegato 2

Planimetria di rilievo



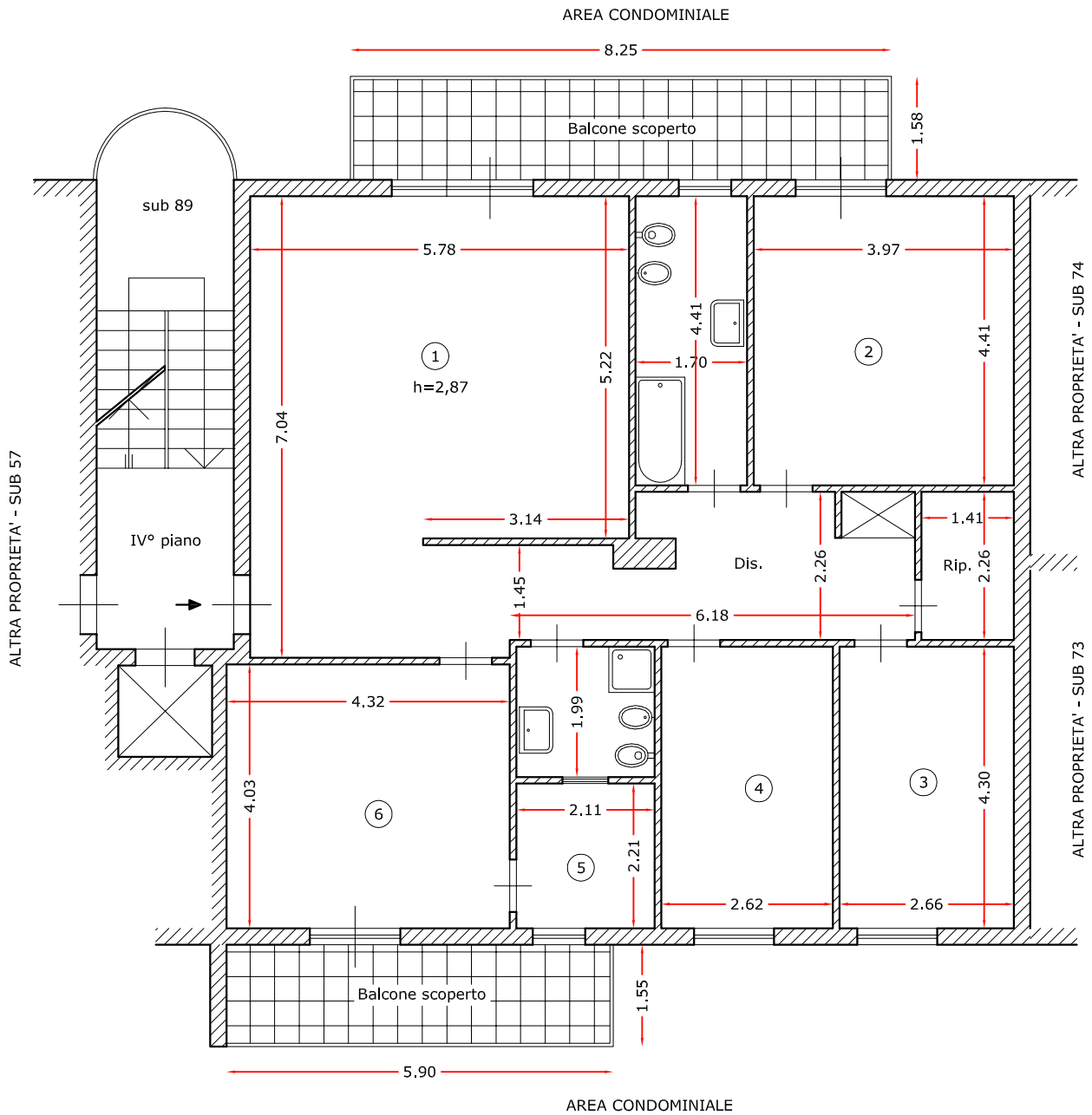

Planimetria appartamento - P 4° - Scala D - int. 7
 Bagheria - via Paolo Borsellino 10/e
 Foglio 11, particella 2760, sub 56
 scala 1:100

