

TRIBUNALE DI LIVORNO

ESECUZIONE IMMOBILIARE N. 25/2019

ALLEGATO 03

*Estratto di mappa e planimetria catastale*



Scala originale 1:100.000 x 180.000 metri.  
Dimensione cornice 307.000 x 180.000 metri.

**Agenzia del Territorio  
CATASTO FABBRICATI  
Ufficio Provinciale di  
Livorno**

Dichiarazione protocollo n. L10099455 del 27/07/2007	
Planimetria di u.i.u. in Comune di Piombino	
Via Ugo Foscolo <span style="float: right;">oliv. 6</span>	
Identificativa Catastale:	Compilata da:
Sezione:	[REDACTED]
Foglio: 78	Isritto all'albo:
Particella: 242	Geometri
Subalterno: 603	Prov. Livorno <span style="float: right;">N. 287</span>

Scheda n. 1      Scala 1:200

VIA U. FOSCOLO

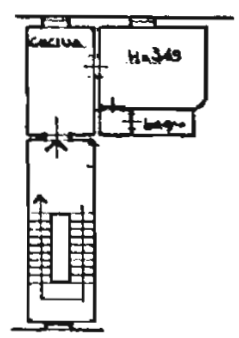

PIANO SECONDO

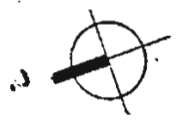

Catasto dei Fabbricati - Situazione al 11/04/2019 - Comune di PIOMBINO (G687) - < Foglio: 78 - Particella: 242 - Subalterno: 603 >  
VIA UGO FOSCOLO n. 6 piano 2;

Prima planimetria in atti

ata: 11/04/2019 - n. T38369 - Richiedente: PSQGN63C14E625D  
atale schede: 1 - Formato di acquisizione: A4(210x297) - Formato stampa richiesto: A4(210x297)