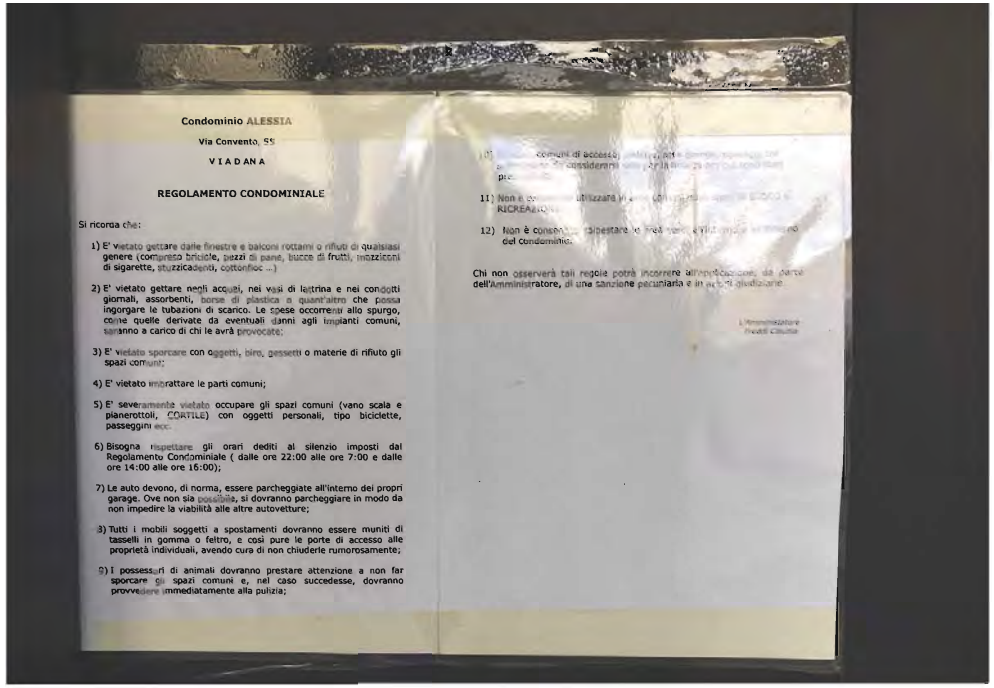

Condominio ALESSIA

Via Convento, 55

V I A D A N A

REGOLAMENTO CONDOMINIALE

Si ricorda che:

1) E' vietato gettare dalle finestre e balconi rottami o rifiuti di qualsiasi genere (compresso briciole, pezzi di pane, bucce di frutti, mozziconi di sigarette, stuzzicadenti, cottonfioc ...)

2) E' vietato gettare negli acquai, nei vasi di lattrina e nei condotti giornali, assorbenti, borse di plastica e quant'altro che possa ingorgare le tubazioni di scarico. Le spese occorrenti allo spurgo, come quelle derivate da eventuali danni agli impianti comuni, saranno a carico di chi le avrà provocate;

3) E' vietato sporcare con oggetti, biro, gessetti o materie di rifiuto gli spazi comuni;

4) E' vietato imbrattare le parti comuni;

5) E' severamente vietato occupare gli spazi comuni (vano scala e planerottoli, CORTILE) con oggetti personali, tipo biciclette, passeggini ecc.

6) Bisogna rispettare gli orari dediti al silenzio imposti dal Regolamento Condominiale (dalle ore 22:00 alle ore 7:00 e dalle ore 14:00 alle ore 16:00);

7) Le auto devono, di norma, essere parcheggiate all'interno dei propri garage. Ove non sia possibile, si dovranno parcheggiare in modo da non impedire la viabilità alle altre autovetture;

8) Tutti i mobili soggetti a spostamenti dovranno essere muniti di tasselli in gomma o feltro, e così pure le porte di accesso alle proprietà individuali, avendo cura di non chiuderle rumorosamente;

9) I possessori di animali dovranno prestare attenzione a non far sporcare gli spazi comuni e, nel caso succedesse, dovranno provvedere immediatamente alla pulizia;

10) [illegible] comuni di accesso [illegible] considerarsi [illegible] pre[illegible]

11) Non è [illegible] utilizzare [illegible] RICREAZIONE [illegible]

12) Non è consentito [illegible] sbattere le [illegible] del condominio.

Chi non osserverà tali regole potrà incorrere all'applicazione, da parte dell'Amministratore, di una sanzione pecuniaria e in [illegible] giudiziarie.

L'Amministratore
[illegible]

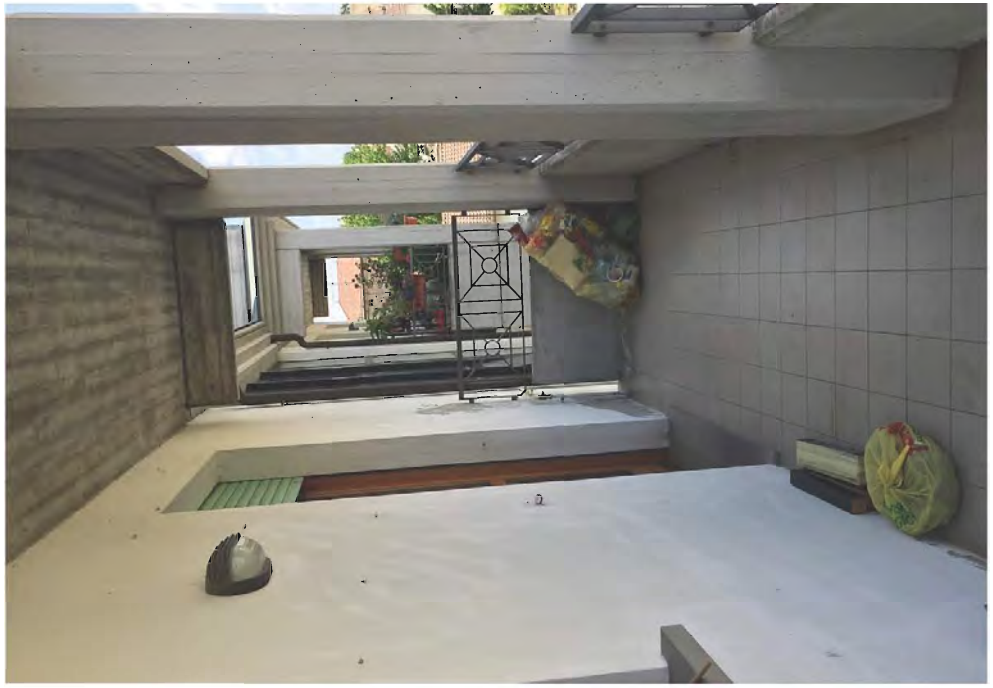

Donelli

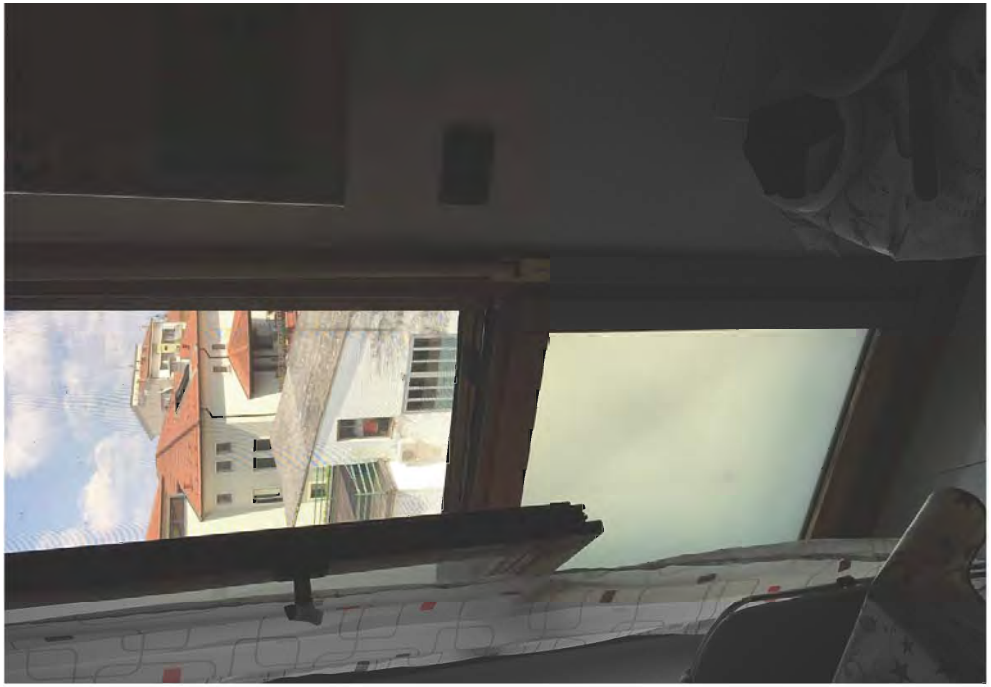

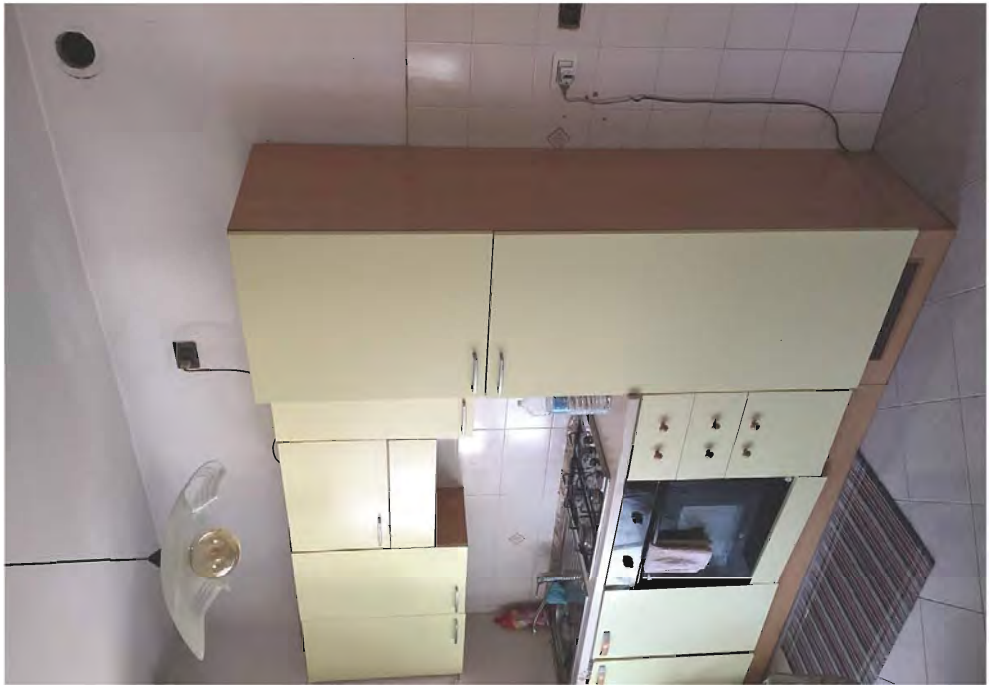

ATTENZIONE
CURIT
EOLO IONO

CURIT
EOLO IONO

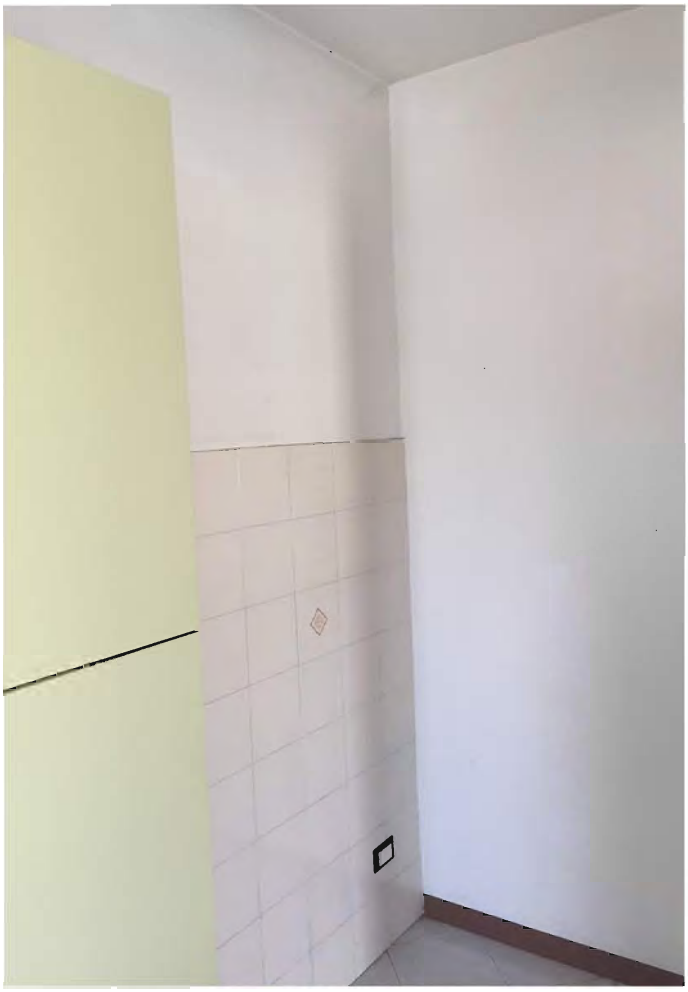

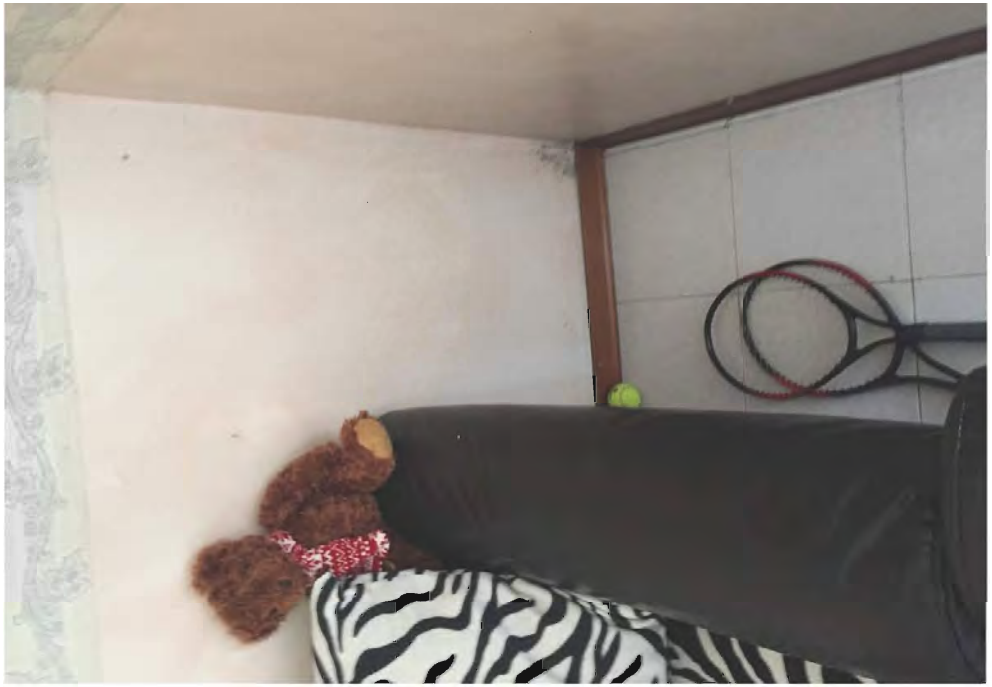
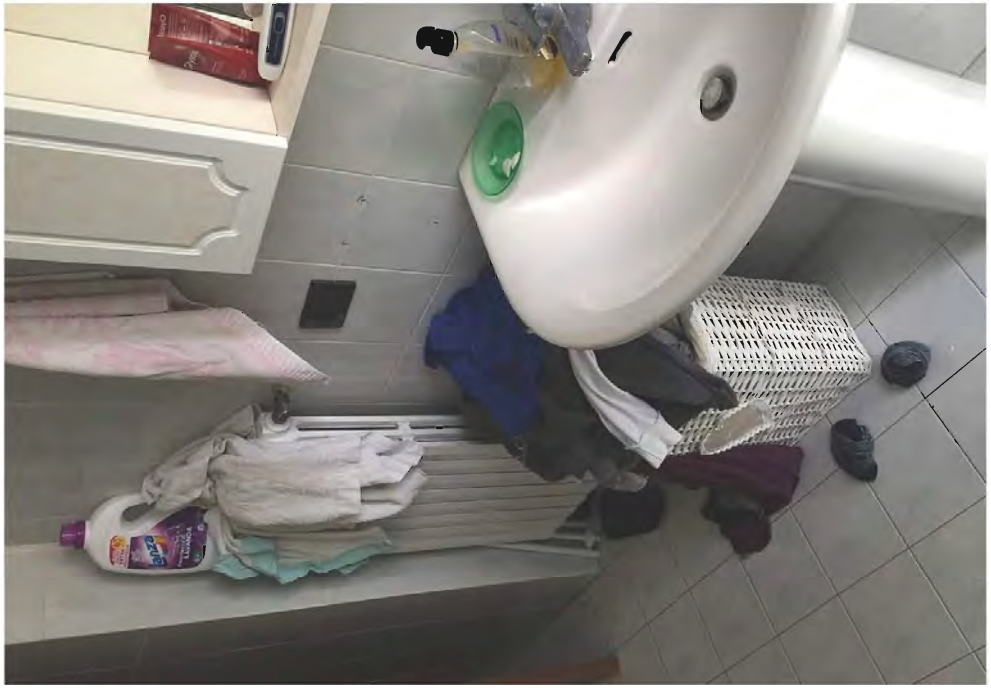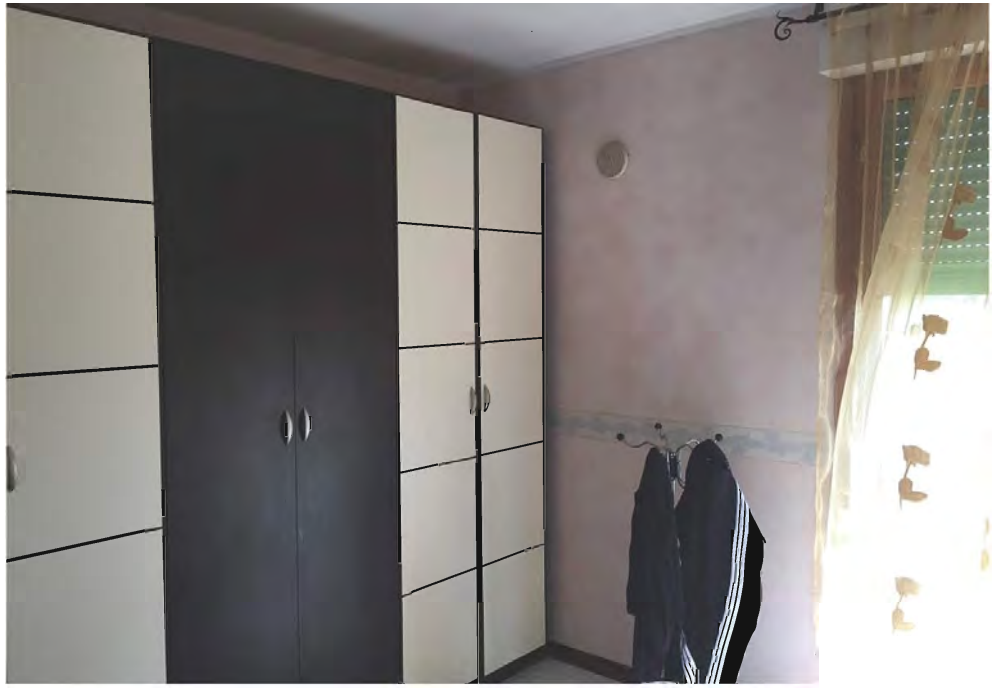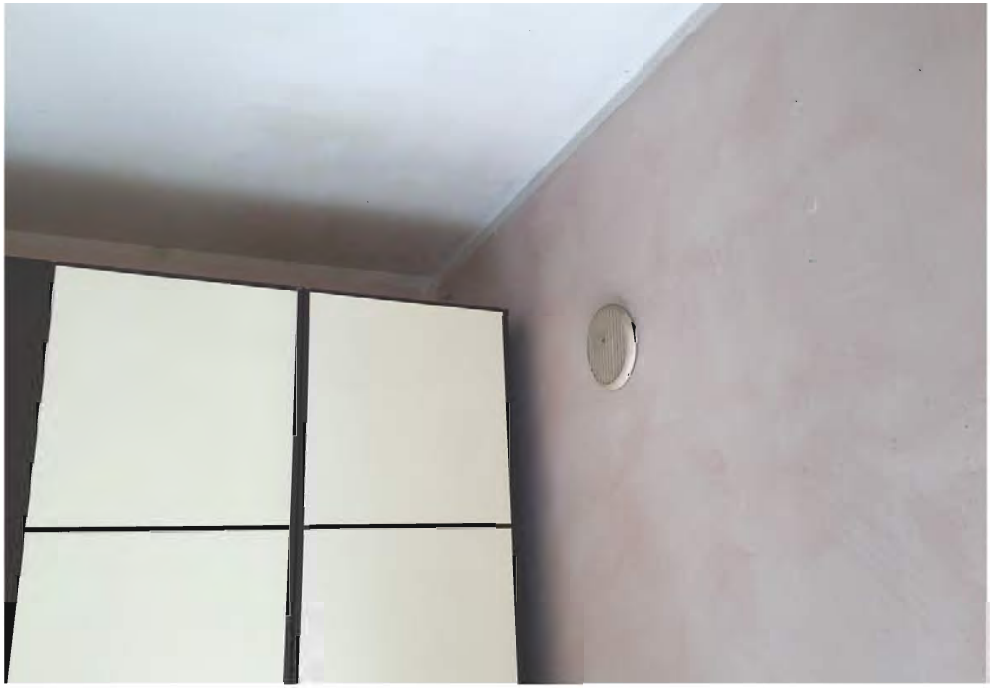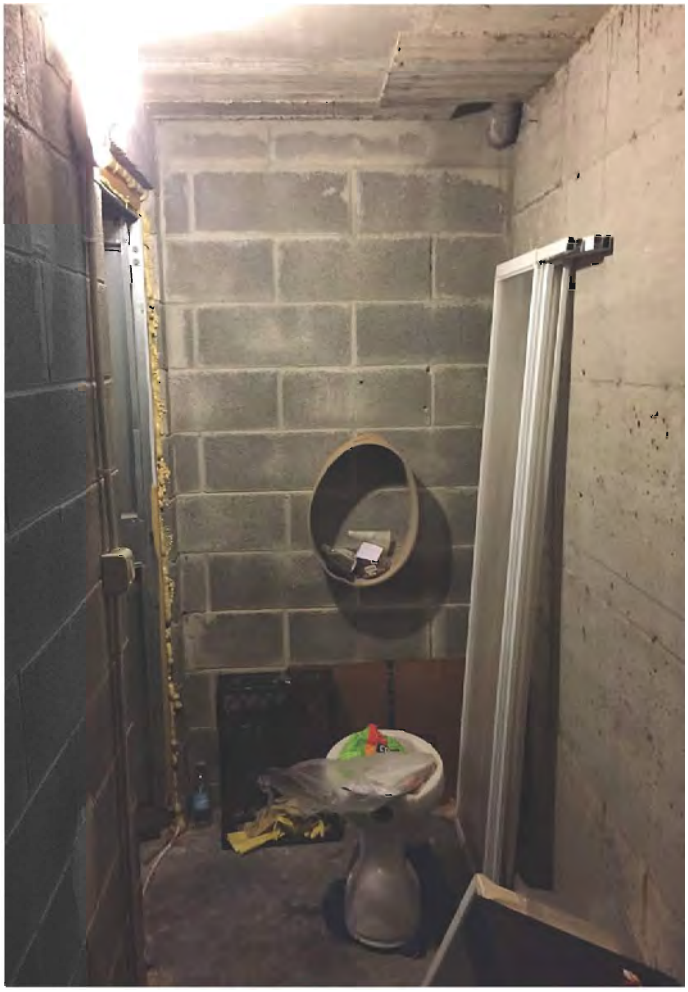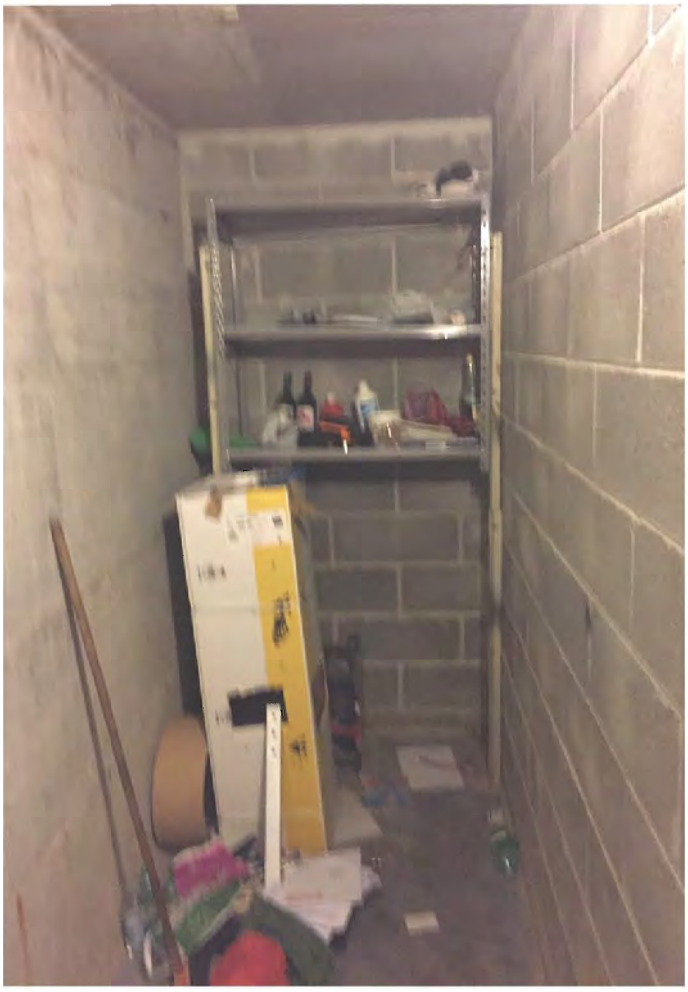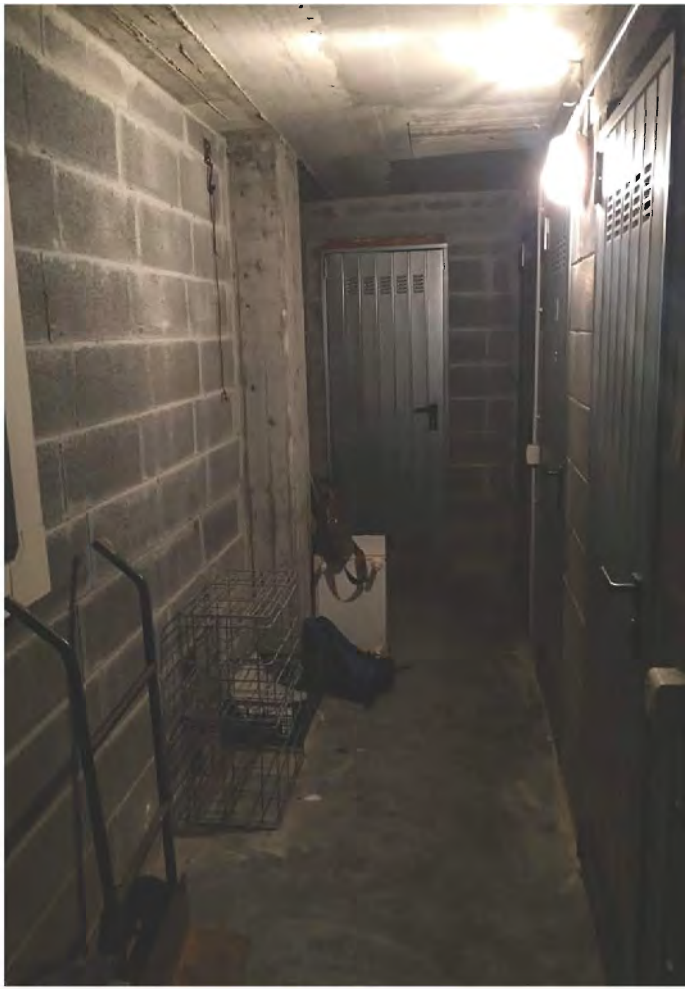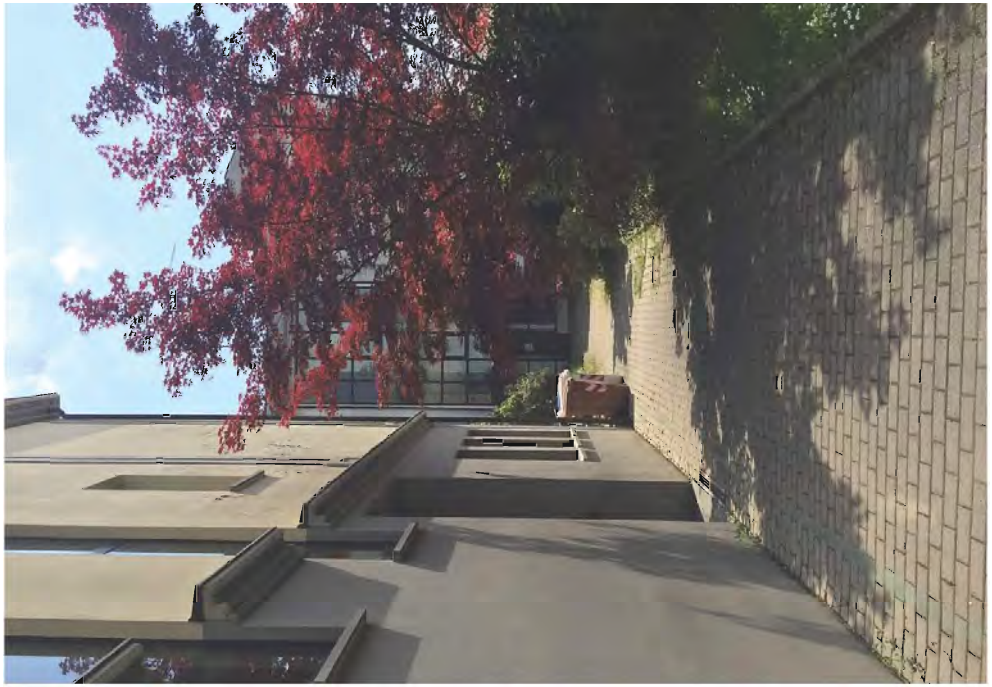
D223A 25
bticino
bticino
bticino
CENTRALE
PRESE
LUCE
Leva in alto, posizione I - interruttore chiuso (in tensione)
Leva in basso, posizione O - interruttore aperto (non in tensione)
Leva in posizione intermedia, T interruttore aperto per guasto
Per reggiungere l'interruttore abbassare la leva, fino alla posizione O, e quindi rialzarla.