



MINISTERO DELLE FINANZE

DIREZIONE GENERALE DEL CATASTO E DEI SERVIZI TECNICI ERARIALI

ACCETTABILE

# ACCERTAMENTO GENERALE DELLA PROPRIETA' IMMOBILIARE URBANA

(R. DECRETO LEGGE 13 APRILE 1939-XVII N°652)

Planimetria degli immobili urbani denunciati con la Scheda N°

Comune PALERMO

Ditta "CORSE CIREMO E GIUSTO ED VINCE"

Via FRANCESCO POTENZAANO 21

"Segnare: cognome, nome, paternità del solo primo intestatario"

ACCERTAMENTO GENERALE DELLA  
PROPRIETA' IMMOBILIARE URBANA

(R.D.L. 13 aprile 1939-XVII, n. 652)

COMUNE

di Palermo

Talloncino di riscontro  
DELLA

SCHEDA NUMERO

10168699

AVVERTENZA: Il presente  
talloncino deve essere incollato a  
cura del dichiarante sulla plani-  
metria (riprodacente la unità im-  
mobiliare denunciata con la pre-  
sente scheda) da presentare al  
seno dell'articolo 7 del R.D.L.  
13 aprile 1939-XVII, n. 652.

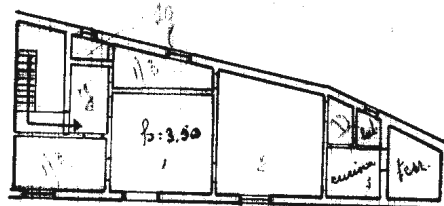

0297505



\*0297505\*

ORIENTAMENTO



SCALA di 1: 200

Compilata da:

(Titolo, nome e cognome del tecnico)

Iscritto all'Albo de  
della Provincia di

Data

Firma