

NUOVO CATASTO EDILIZIO URBANO

(R. DECRETO-LEGGE 13 APRILE 1939, N. 652)

Planimetria dell'immobile situato nel Comune di PACECO Via GOLDONI

Ditta LIGIATO DIEGO FH ALBERTO nato in PACECO

Allegata alla dichiarazione presentata all'Ufficio Tecnico Erariale di TRAPANI

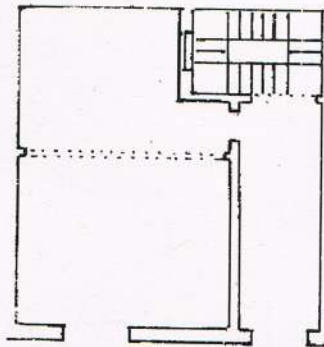

P.T. h. m. 4.00

VIA GOLDONI

0771248



ORIE

SCALA

Situazione al 02/02/2016 - Comune di PACECO(G208) - < Foglio: 12 Particella: 564 - Subalterno 2 >
A piano: T-1-2;

P.T. h. 4.00

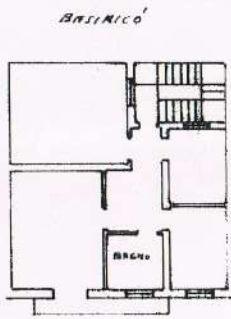

I. P. h. m. 3,50



ORIENTAMENTO



SCALA DI 1:200

VIA GOLDONI N° 46/47

0771249

SPAZIO RISERVATO PER LE ANNOTAZIONI D'UFFICIO

DATA
PROT. N°

Compilata dal GEOM. ENRICA SELVATORE
(Titolo, nome e cognome del tecnico)

Iscritto all'Albo dei GEOMETRI
della Provincia di TRAPANI

DATA 14-12-1982

Firma: Geom. Salvatore Fedello

ISTITUTO POLIGRAFICO DELLO STATO

MODULARIO
F. Cat. S. T. - 215



MINISTERO DELLE FINANZE

Mod. B (Nuovo Catasto Edilizio Urbano)

DIREZIONE GENERALE DEL CATASTO E DEI SERVIZI TECNICI ERARIALI

Lire
15

NUOVO CATASTO EDILIZIO URBANO

(R. DECRETO-LEGGE 13 APRILE 1939, N. 652)

Planimetria dell'immobile situato nel Comune di PACECO Via GOLDONI N. 46 H

Ditta LIGIATO DIEGO MATO & PACECO 12-3-1930

Allegata alla dichiarazione presentata all'Ufficio Tecnico Erariale di TRAPANI

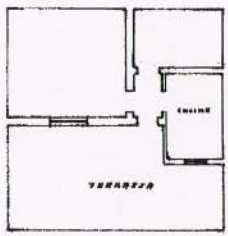

I.P. h. 2.60

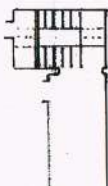

P.T. h. 4.00

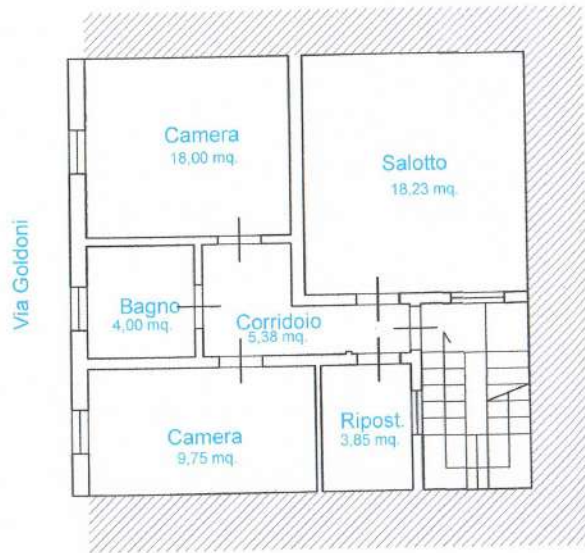

PLANIMETRIA PIANO PRIMO

SCALA 1:100

Via Goldoni

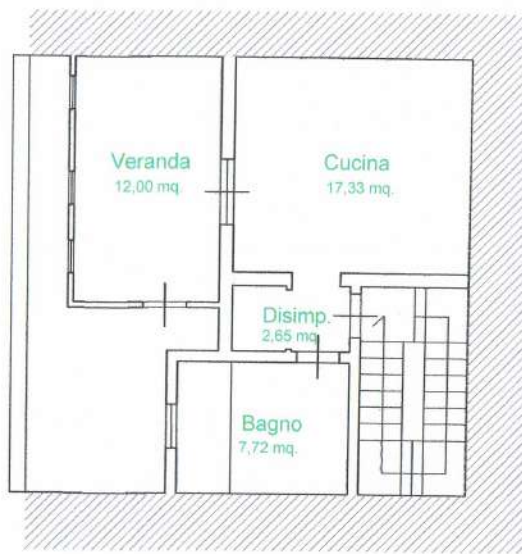

PLANIMETRIA PIANO SECONDO

SCALA 1:100

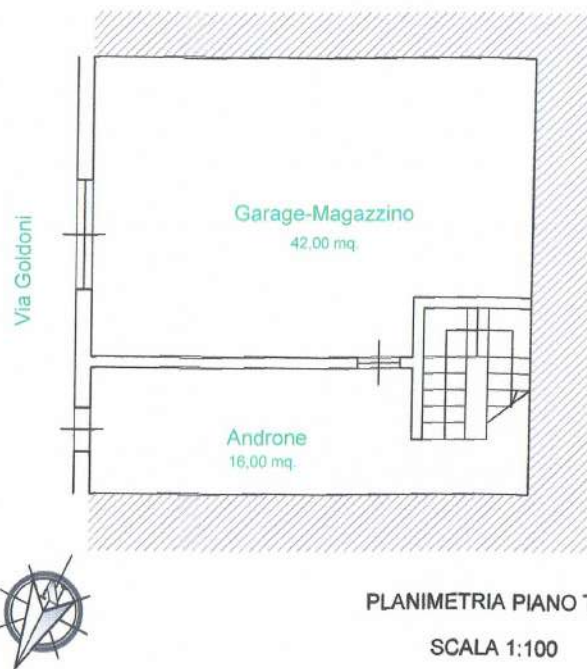

PLANIMETRIA PIANO TERRA

SCALA 1:100