

MODULARIO
P. - C. S. T. - 311



MINISTERO DELLE FINANZE
DIREZIONE GENERALE DEL CATASTO E DEI SERVIZI TECNICI ERARIALI

Mod. B (Nuovo Catasto Edilizio Urbano)

Lire
20

NUOVO CATASTO EDILIZIO URBANO

(R. DECRETO-LEGGE 13 APRILE 1959, N. 682)

Planimetria dell'immobile situato nel Comune di Stazzema Via Provinciale di Arni - loc. Campagna

Ditta [REDACTED]

Allegata alla dichiarazione presentata all'Ufficio Tecnico Erariale di LUCCA

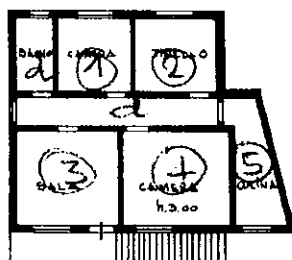

PILNO PRIMO

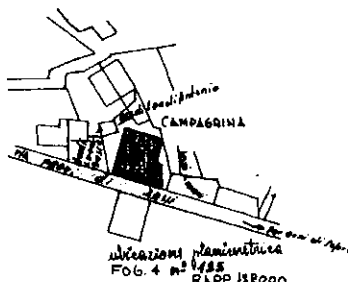

ORIENTAMENTO



SCALA DI 1:200

SPAZIO RISERVATO PER LE ANNOTAZIONI D'UFFICIO

DATA
PROT. N°

951/67

P67
951

Compilato dal Geom. Conti Giuseppe
(Titolo, nome e cognome del tecnico)

Iscritto all'Albo dei Geometri
della Provincia di Luca

DATA 4/5/1967

Firma: [Signature]

Catasto dei Fabbricati - Situazione al 14/02/2015 - Comune di STAZZEMA (1942) - < Sez. Urb.: A - Foglio: 4 - Particella: 195 - Subalterno: 1 >
VIA PROVINCIALE piano: 1;

10 metri

Ultima planimetria in atti

Data presentazione:01/01/1967 - Data: 14/02/2015 - n. T18826 - Richiedente: VNTNCL75B27E715M

Totale schede: 1 - Formato di acquisizione: A3(297x420) - Formato stampa richiesto: A4(210x297)

MODULARIO
P. - Cat. S. T. - 313



MINISTERO DELLE FINANZE
DIREZIONE GENERALE DEL CATASTO E DEI SERVIZI TECNICI ERARIALI

Mod. B (Nuovo Catasto Edilizio Urbano)

Lire
20

NUOVO CATASTO EDILIZIO URBANO

(R. DECRETO-LEGGE 12 APRILE 1959, N. 642)

Planimetria dell'immobile situato nel Comune di Stazzema Via Provinciale di Anni Loc. Campagna
Ditta [REDACTED]
Allegata alla dichiarazione presentata all'Ufficio Tecnico Erariale di Lucca

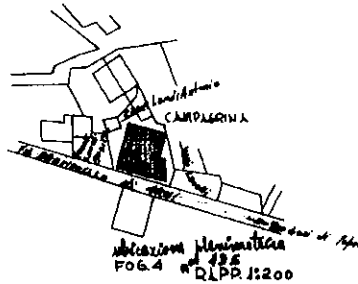
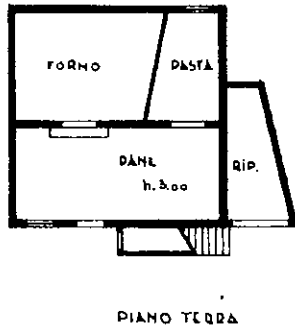

P67
952

ORIENTAMENTO



SCALA DI 1:200

SPAZIO RISERVATO PER LE ANNOTAZIONI D'UFFICIO

DATA
PROT. N°

952/67

Assunzione relativa prot. 43/67

[Signature]

Compilata dal Geom. Carlo Giuseppe
(Titolo, nome e cognome del redattore)

Iscritto all'Albo dei Geometri
della Provincia di Lucca

DATA 12/5/1967

Firma: [Signature]

ISTITUTO POLIGRAFICO DELLO STATO

Catasto dei Fabbricati - Situazione al 14/02/2015 - Comune di STAZZEMA (1942) - < Sez. Urb.: A - Foglio: 4 - Particella: 195 - Subalterno: 2 >
VIA PROVINCIALE piano: F.

Ultima planimetria in atti

10 metri

Catasto dei Fabbricati - Situazione al 14/02/2015 - Comune di STAZZEMA (1942) - < Sez.Urb.: A - Foglio: 4 - Particella: 210 - Subalterno: 1 >
VIA CAMPAGRINA piano: T;

Planimetria assente — attribuzione di RC presunta

10 metri

Ultima planimetria in atti

Data: 14/02/2015 - n. T18825 - Richiedente: VNTNCL75B27E715M

Totale schede: 1 - Formato di acquisizione: A4(210x297) - Formato stampa richiesto: A4(210x297)