

**Planimetrie catastali**

**Agenzia del Territorio  
CATASTO FABBRICATI  
Ufficio Provinciale di  
Trapani**

Dichiarazione protocollo n. TP0117636 del 15/05/2009

Planimetria di u.i.u. in Comune di Trapani

Via Cap. A. Rizzo C/da Fulgatore

civ. 255

Identificativi Catastali:

Sezione:

Foglio: 193

Particella: 625

Subalterno:

Compilata da:

Pellegrino Giuseppe

Iscritto all'albo:

Dottori Agronomi E Forestali

Prov. Trapani

N. 156

Scheda n. 1

Scala 1:500

**PIANO TERRA**

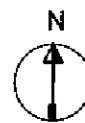
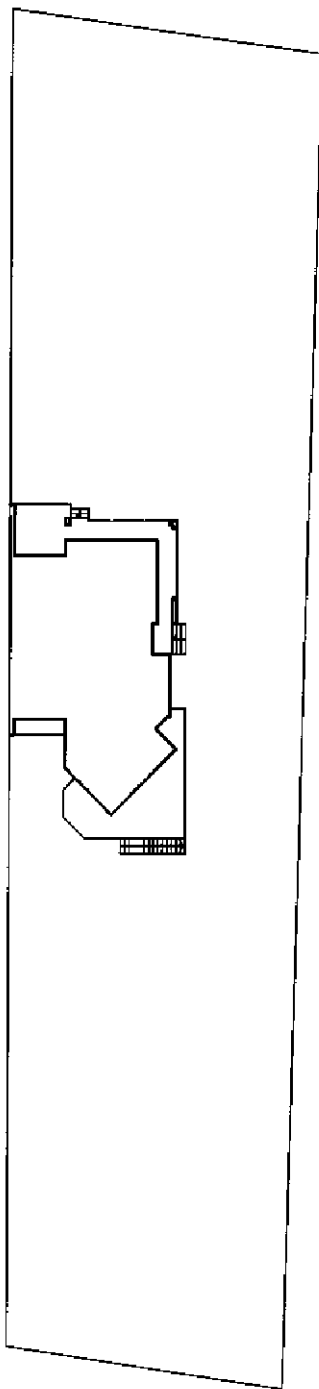

Ultima planimetria in atti

**Agenzia del Territorio**  
**CATASTO FABBRICATI**  
Ufficio provinciale di  
Trapani

Dichiarazione protocollo n. TP0117636 del 15/05/2009  
Planimetria di u.i.u. in Comune di Trapani  
Via Cap. A. Rizzo C/da Fulgatore civ. 255

Identificativi Catastali:  
Sezione: 193  
Foglio: 193  
Particella: 625  
Subalterno:  
Compilata da:  
Pellegrino Giuseppe  
Iscritto all'albo:  
Dottori Agronomi E Forstali  
Prov. Trapani N. 156

Scheda n. 200 Scala 1: 200

**PIANO SEMINTERRATO**  
H= m. 2.70

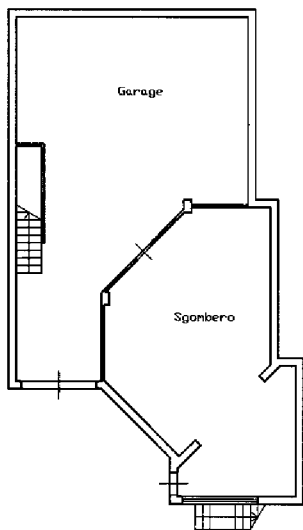

**PIANO TERRA**  
H= m. 2.70

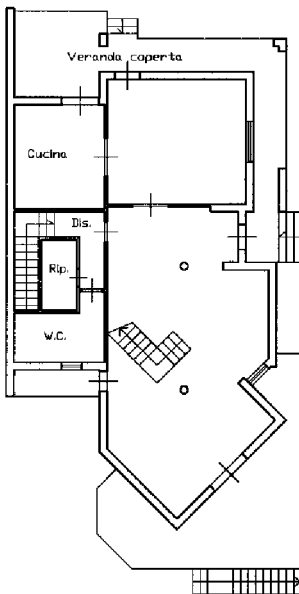

**PIANO PRIMO**  
H= m. 2.70

