

MODULARIO
P. rig. rend. 497



MINISTERO DELLE FINANZE
DIREZIONE GENERALE DEL CATASTO E DEI SS.TT.EE.
CATASTO EDILIZIO URBANO (RDL 13-4-1939, n. 652)

MOD. BN (CEU)

LIRE
250

Planimetria di u.i.u. in Comune di Bagheria via Città di Palermo civ.

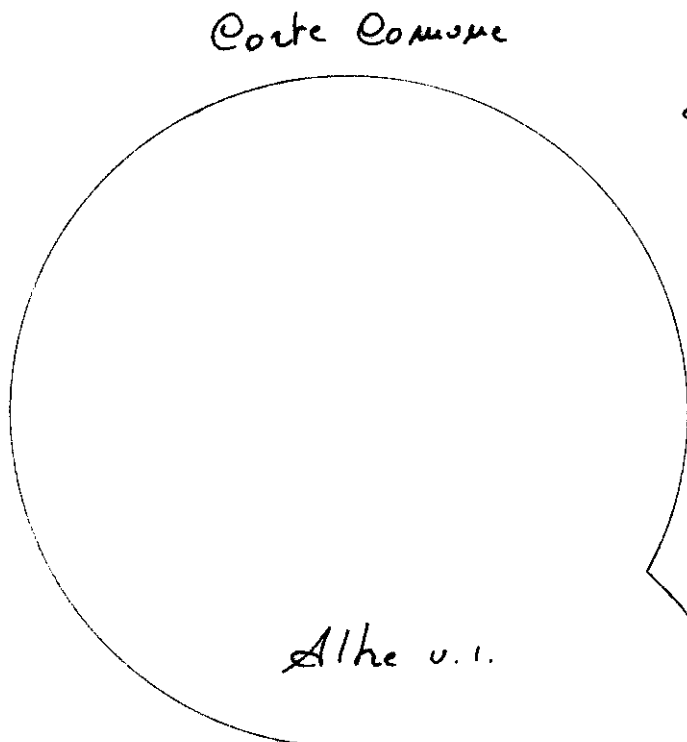

Piano 2° int. dx
h. 2,95

Corte Comune

Corte Comune

0916316

UFFICIO TECNICO CATASTRALE
P. 174065
004140 10/08/07
N.C.E.D.

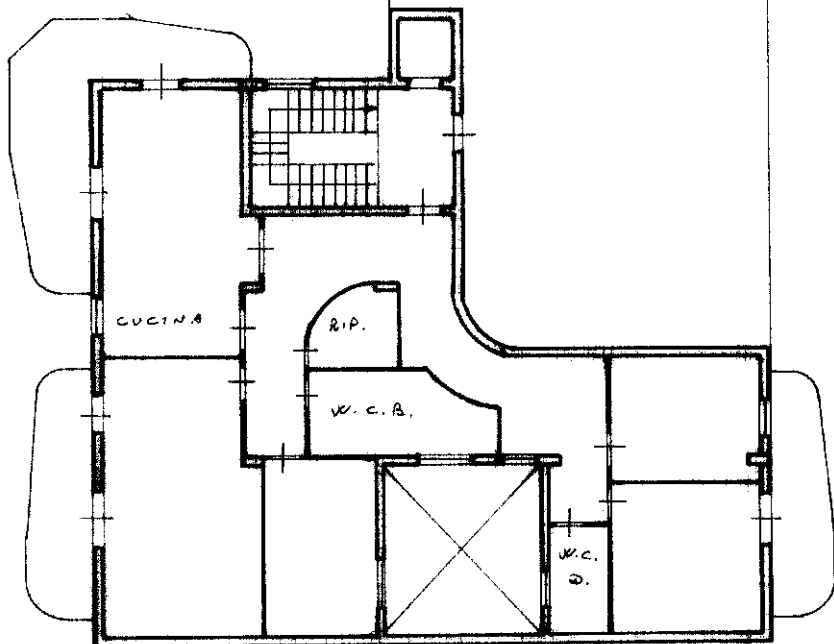

Prof. Albano

ORIENTAMENTO

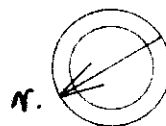

SCALA DI 1:...

Dichiarazione di N.C. ☒
Ultima planimetria in atti ☐
Denuncia di variazione ☐

Compilata da Arch. Pietro Paolo
(Titolo, cognome e nome)
Cottone

RISERVATO ALL'UFFICIO

Data presentazione: 18/07/1991 - Data: 07/11/2018 - n. T174065 - Richiedente: VZZFRC88B41L112R

Totale schede: 1 - Formato di acquisizione: A4(210x297) - Formato stampa richiesto: A4(210x297)

n. 2830 sub. 20

della provincia di Palermo
data Firma [Signature]

Catasto dei Fabbricati - Situazione al 07/11/2018 - Comune di BAGHERIA (A546) - < Foglio: 11 - Particella: 2830 - Subalterno: 20 >
VIA CITTÀ DI PALERMO piano: 2 interno: DX;