



Mod. B (Nuovo Catasto Edilizio Urbano)

DIREZIONE GENERALE DEL CATASTO E DEI SERVIZI TECNICI ERARIALI

Lire  
50

# NUOVO CATASTO EDILIZIO URBANO

1P. DEBATO-LEONE 12 APRILE 1939, N. 352

Planimetria dell'immobile situato nel Comune di **PALERMO**

Via Cairano di Grosi, 6

Ditta ISTITUTO AUTONOMO PER LE CASE POPOLARI DI PALERMO

Allegata alla dichiarazione presentata all'Ufficio Tecnico Erariale di

PAZERNO

10770 97

EDIFICIO 10

SCALA 13

PLANO 3º

INTERNO 7 5x

April 1991

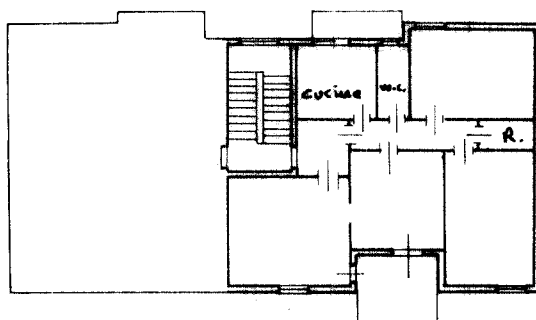

V. B. DI TRANT

1268941

## ORIENTAMENTO



SCALA DI I. *loc*

SPAZIO RISERVATO PER LE ANNOTAZIONI D'UFFICIO

## DATA

PROT. N° 392

PART 2

38

4027

24

Compilata dal

(Titolo, nome e cognome del tecnico)

Iscritto all' Albo de

della Provincia di

DATA:

Firma \_\_\_\_\_

Totale schede: 1 - Formato di acquisizione: A3(297x420) - Formato stampa richiesto: A4(210x297)

Catasto dei Fabbricati - Situazione al 23/05/2018 - Comune di PALERMO (G273) - < Foglio: 38 - Particella: 4027 - Subalterno: 27 >  
VIA BARISANO DA TRANI n. 6 piano: 3 interno: 7 scala: B;