

Lotto 19	

Tipologia	Locale Cantina	
Ubicazione	Palermo, via E. Tricomi civ. 2/i, scala B, p. seminterrato, prima porta sulla destra entrando dall'androne condominiale della scala B	
Confini	nord-ovest	indiana perimetrale
	nord-est	ufficio di piano seminterrato della scala B (lotto 18)
	sud-ovest	locale cantina di cui al sub 28 (lotto 20)
	sud-est	corpo scala B
Dati catastali	N.C.E.U. del Comune di Palermo foglio 61, particella 2112, sub. 27	Cat. C/2, classe 6 ^a , Consistenza 10 mq, rendita € 12,40 in testa alla Ditta "Leoni Costruzioni srl con sede in Palermo"
Descrizione	L'immobile si compone di un unico ambiente.	
Stato manutentivo complessivo	Buono	
Data Sopralluogo	05.09.2005	
Consistenza	Sup. coperta: Sup. scoperta: Sup. commerciale: Altezza utile:	mq 11,00 - mq 11,00 ml. 2,75
Pertinenze	-	
Stato occupazionale	L'immobile è detenuto dal sig. [REDACTED] cui è stato promesso in vendita dal debitore esecutato con preliminare di compravendita del 20.02.1997.	
Valutazione	€ 11.000,00	Euro undicimila/00
Note: - Per la regolarità urbanistico - edilizia si rimanda al relativo paragrafo della relazione.		
Allegati: Planimetria di rilievo; Documentazione fotografica.		

Lotto 19

Foglio 61 Part.IIa 2112 Sub. 27

Scala "B" Piano Seminterrato

Corte condominiale

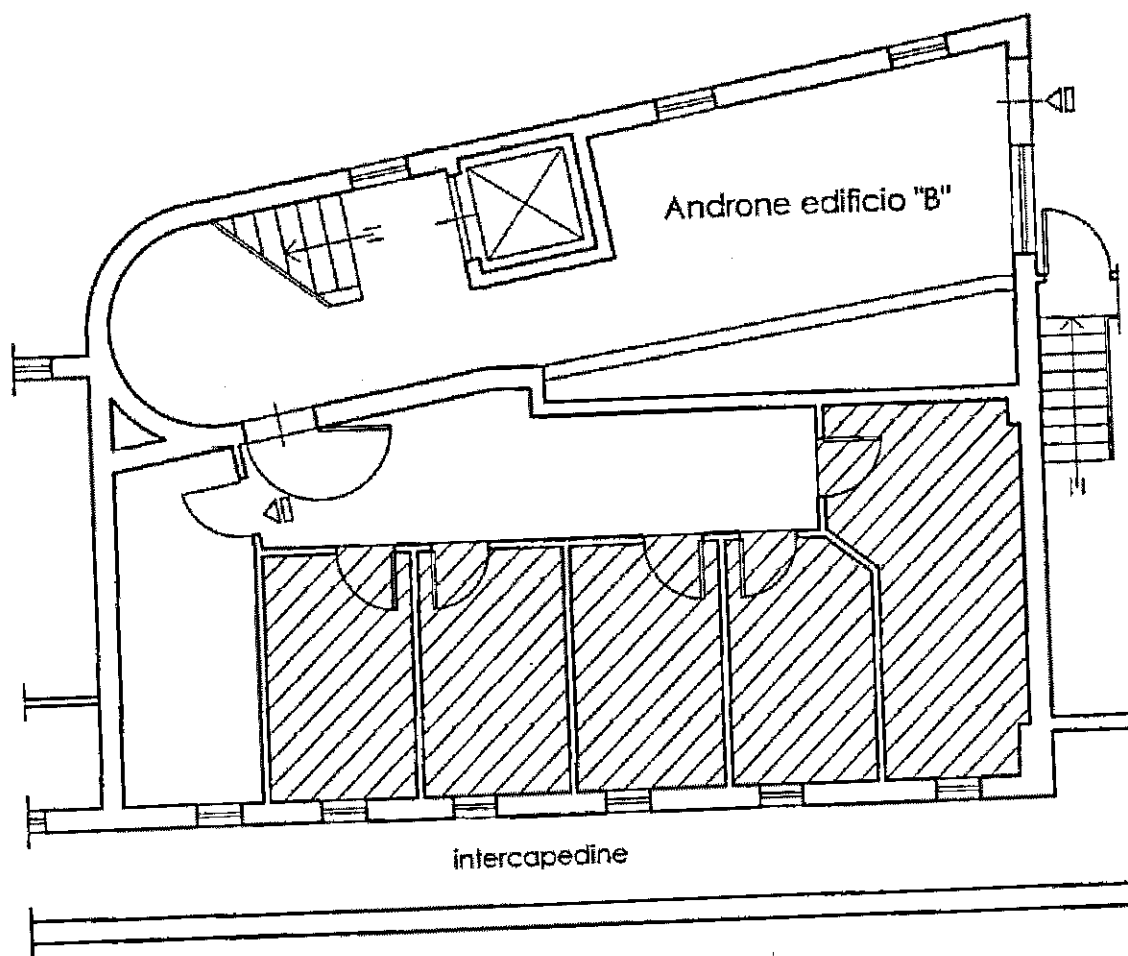

Via L. Zanca

Planimetria di rilievo

Scala 1:100