

MODULARIO
F. 1000/1000 498



MINISTERO DELLE FINANZE

DIREZIONE GENERALE DEL CATASTO E DEI SERVIZI TECNICI ERARIALI

NUOVO CATASTO EDILIZIO URBANO

(D. DECRETI LEGGE 13 APRILE 1938, N. 632)

MOD. A (Nuovo Catasto Edilizio Urbano)

Lire
200

Planimetria dell'immobile situato nel Comune di PALERMO

VIA S. MARIA DI GESU' NO. 50-INT. L.

Ditta ARUBAPEC S.P.A.

Allegata alla dichiarazione presentata all'Ufficio Tecnico Erariale di PALERMO

PIANO 1° H=3,10

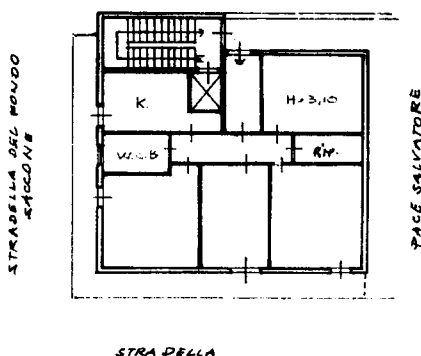

0763129

ORIENTAMENTO



SCALA DI 1:200

IN SOSTITUZIONE DEL MOD 97 PROT. 274/77 ASSUME IL NUOVO IDENTIFICATIVO
FE 85 N°889 Sub.

SPAZIO RISERVATO PER LE ANNOTAZIONI D'UFFICIO

DATA
PROT. N°

Compilata dal ING. ANTONINO LEONARDI
(Titolo, nome e cognome e di licenza)

DICE

Inscritto all'Abo de gli ingegneri
della Provincia di PALERMO

DATA

Firma:

Antonino Leonardi