

**Agenzia del Territorio  
CATASTO FABBRICATI  
Ufficio Provinciale di  
Siena**

Dichiarazione protocollo n. SI0010251 del 03/02/2005

Planimetria di u.i.u. in Comune di Siena

Via Ricasoli

civ. 78

Identificativi Catastali:

Sezione:

Foglio: 41

Particella: 149

Subalterno: 85

Compilata da:  
Amedei Roberto

Isoritto all'albo:  
Geometri

Prov. Siena

N. 865

Scheda n. 1

Scala 1:200

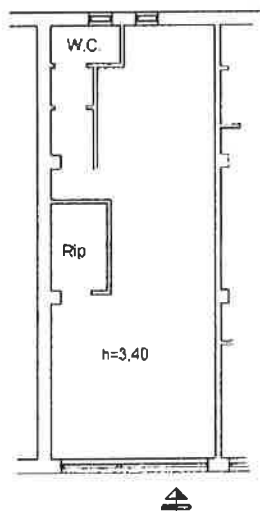

PIANTA PIANO TERRA

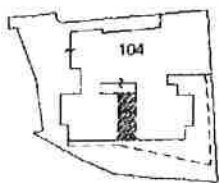

PLANIMETRIA UBICATIVA  
Foglio 41 p.la 149  
Scala 1:2.000

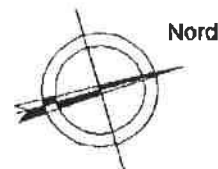

Catasto dei Fabbricati - Situazione al 28/07/2014 - Comune di SIENA(1726) - < Foglio: 41 Particella: 149 - Subalterno 85 >  
VIA RICASOLI n. 78 piano: T;

Ultima Planimetria in atti

MODULARIO  
F. Cat. S. T. - 315



MINISTERO DELLE FINANZE  
DIREZIONE GENERALE DEL CATASTO E DEI SERVIZI TECNICI ERARIALI

MOD. B (Nuovo Catasto Edilizio Urbano)

Lire  
20

# NUOVO CATASTO EDILIZIO URBANO

(R. DECRETO-LEGGI 13 APRILE 1950, N. 652)

Planimetria dell'immobile situato nel Comune di SIENA

Via RICASOLI n. 74

Ditta BONELLI PILADE

Allegata alla dichiarazione presentata all'Ufficio Tecnico Erariale di SIENA

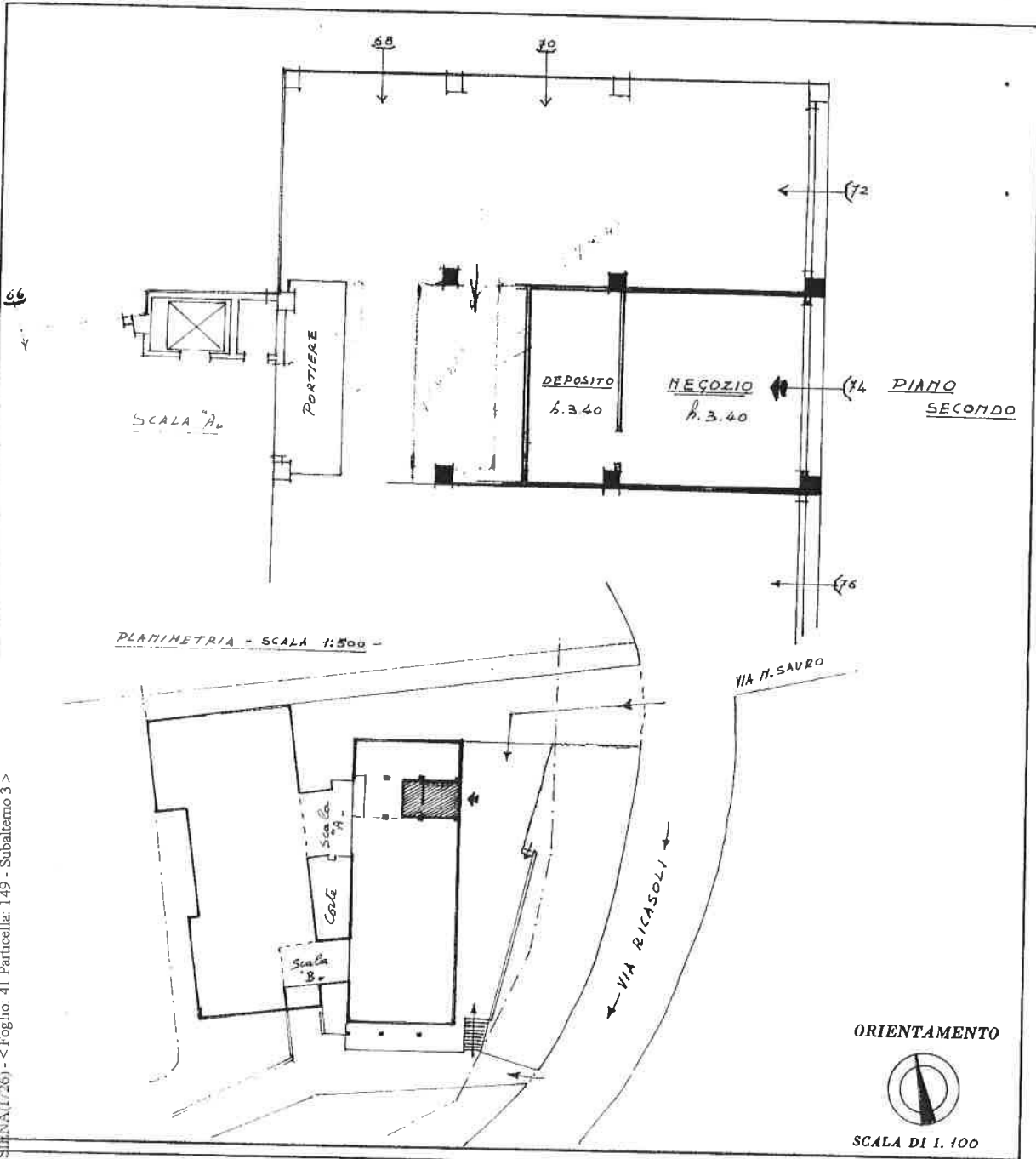

Comune di SIENA (1726) - < Foglio: 41 Particella: 149 - Subalterno 3 >  
Catasto dei Fabbricati - Situazione al 28/07/2014 - Via RICASOLI n. 74 piano T.

### SPAZIO RISERVATO PER LE ANNOTAZIONI D'UFFICIO

DATA 28-4-1964  
PROT. N° 5233

Compilata dal Dr. arch. NELLO PANNINI  
(Titolo, nome e cognome del tecnico)

Iscritto all'Albo degli architetti della  
della Provincia di Toscana

DATA:

Firma:

Nello Pannini