

Geom. Massimo Ferruzzi
Via Cassia Nord n. 106/Q -- loc. Tognazza - 53035 Monteriggioni (SI)
Tel e fax 0577-51302 Cell 348-3519161
e-mail : geomassimoferruzzi@gmail.com

allegato E

TRIBUNALE DI SIENA

Oggetto: Esecuzioni Immobiliari nn. 18/2011; 46/2011; 68/2011; 173/2011; 112/2012.

C.T.U. nominato: Geom. Massimo Ferruzzi

G.E.: Dott. Pierandrea Valchera → Dott. Flavio Mennella

LOTTO 5

Monteriggioni li, **19 DIC. 2013**



C.T.U.

geom. Massimo Ferruzzi

A handwritten signature in blue ink, appearing to read "Massimo Ferruzzi", written over a vertical line.







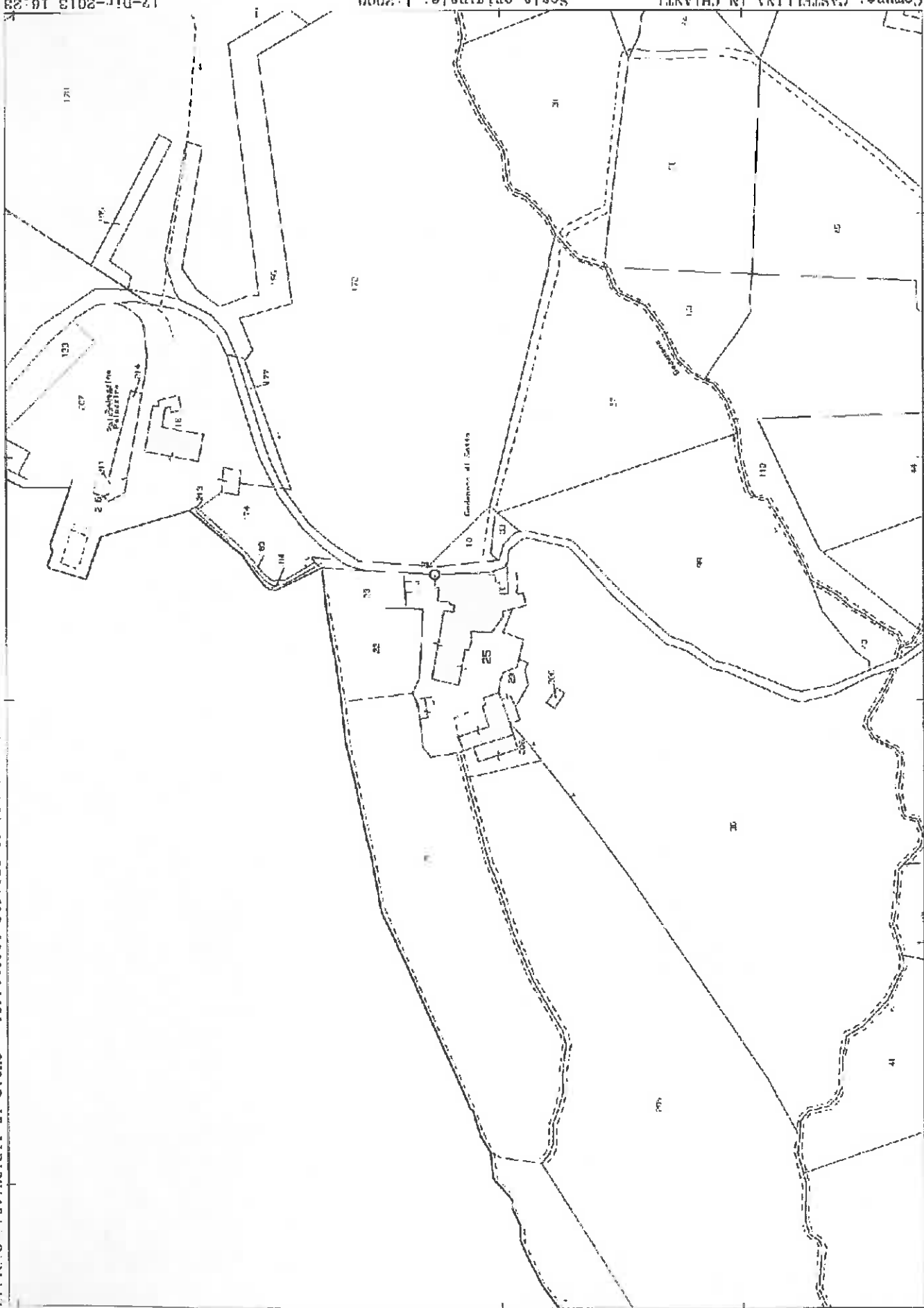

$$j = -41.00$$

1 Particella 25

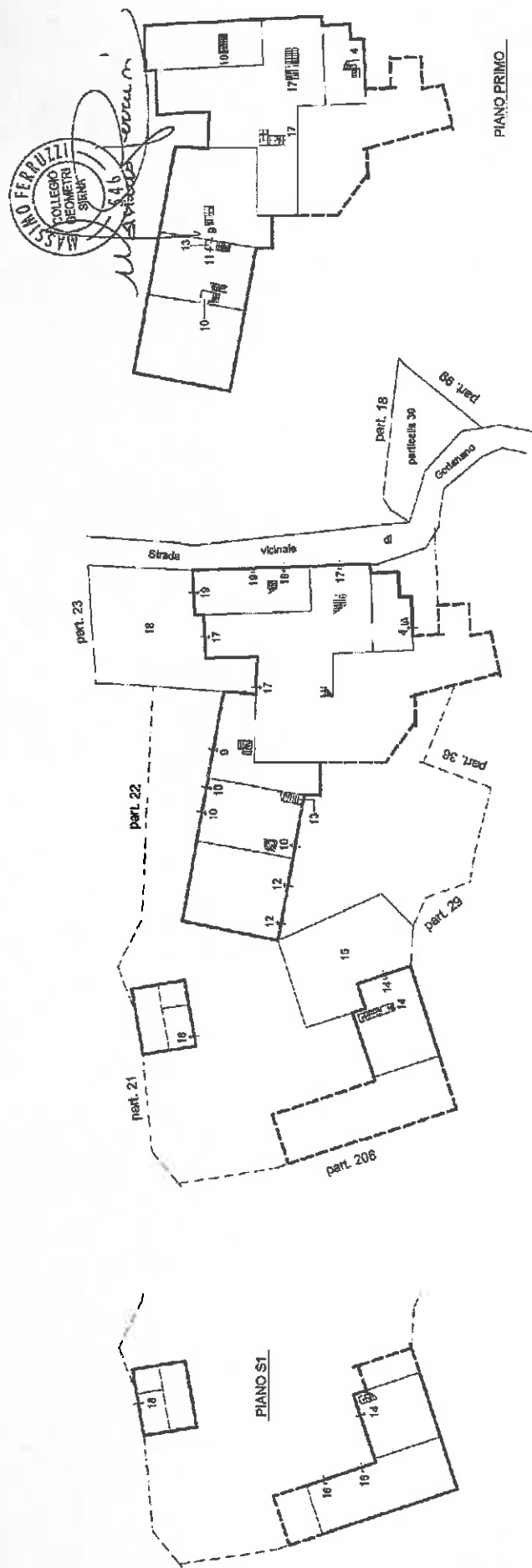
ELABORATO PLANIMETRICO	Compilato da: Ferruzzi Massimo	Isritto all'albo: Geometri	Prov. Siena	N. 546
Comune di Castellina In Chianti	Serzione: Foglio: 58	Particella: 25	del	
Dimostrazione grafica dei subalterni	Tipo Mappale n. 104697 dal 09/12/2013 Scala 1 : 500			



ELABORATO PLANIMETRICO PARZIALE

PIANO TERRENO

PIANO PRIMO

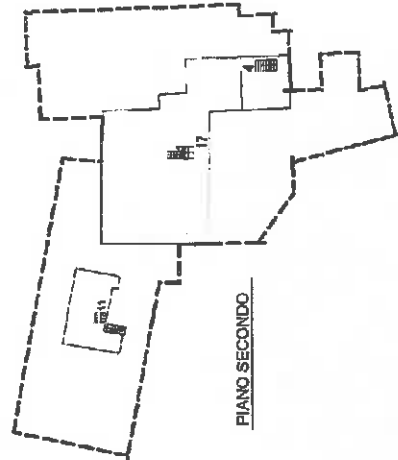

PIANO SECONDO

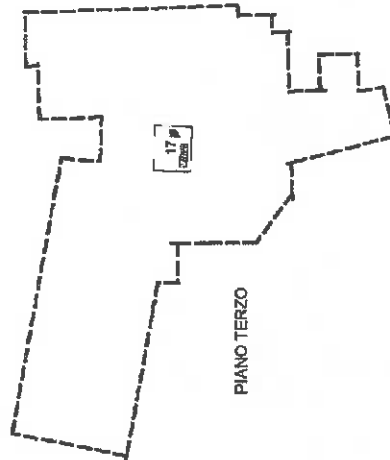

PIANO TERZO

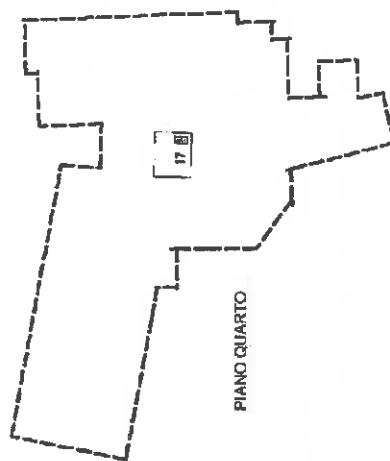

PIANO QUARTO



Agenzia delle Entrate
CATASTO FABBRICATI
 Ufficio provinciale di
 Siena

Sezione n. 1 Scala 1: 200

Indicazione protocollo n. dal
 pianificazione di u. l. u. n. in Comune di Castellina In Chianti
 Località: Godenano di
 adr.

Identificativi Catastali:
 Sezione:
 Foglio: 58
 Particella: 25
 Subalterno: 17

Compilata da:
 Ferruzzi Massimo
 Iscritto all'albo:
 Geometri
 Prov. Siena
 N. 546



Massimo Ferruzzi
 PIANO TERRENO

PIANO PRIMO

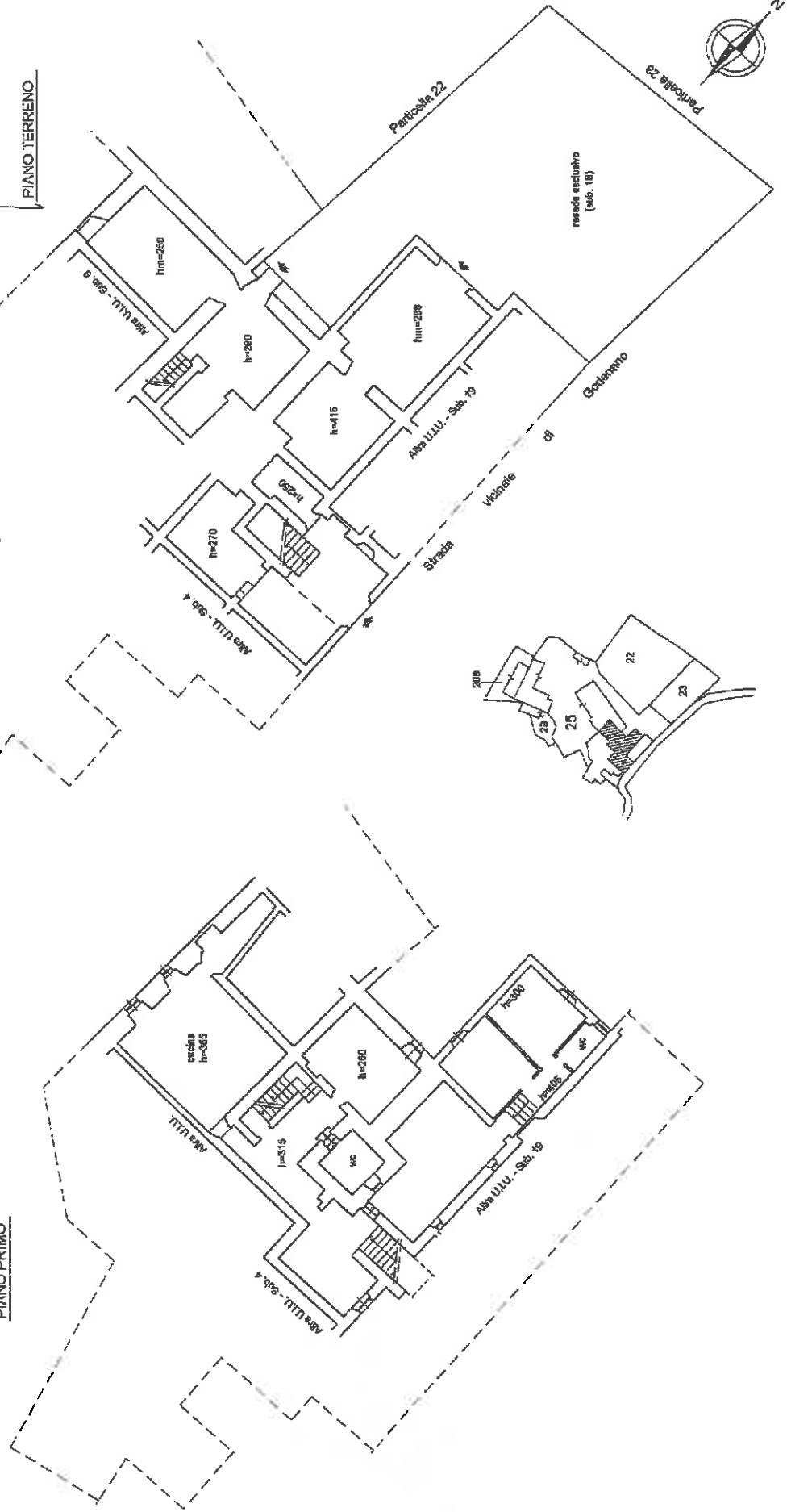

Agenzia delle Entrate
CATASTO FABBRICATI
 Ufficio provinciale di
 Siena

Scheda n. 2 Scala 1: 200

Dichiarazione protocollo n. _____ del _____
 Planimetria di u.i.u. in Comune di Castellina In Chianti
 Localita' Codenano II civ.

Identificativi Catastali:
 Sezione: 58
 Foglio: 58
 Particella: 25
 Subalterno: 17

Compilata da:
 Ferruzzi Massimo
 Iscritto all'albo:
 Geometri
 Prov. Siena
 N. 546



PIANO TERZO

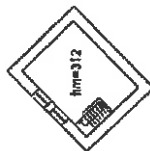

PIANO QUARTO

PIANO SECONDO

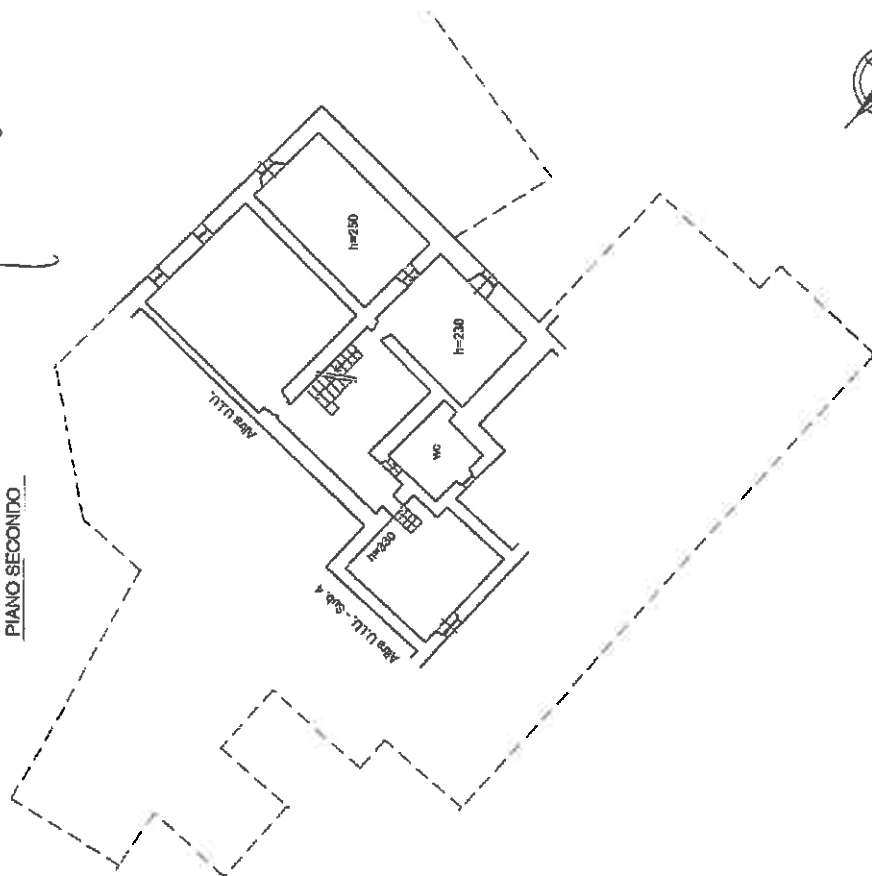

Agenzia delle Entrate
CATASTO FABBRICATI
 Ufficio provinciale di
 Siena

Scheda n. 1 Scala 1: 200

Dichiarazione protocollo n. **del**

Planimetria di u.i.u. in Comune di Castellina in Chianti
 Località: Godenano II civ.

Identificativi Catastali:

Sezione: 58
 Foglio: 25
 Particella: 19

Compilata da:

Ferruzzi Massimo
 Iscritto all'albo
 Geometri
 Prov. Siena

N. 546

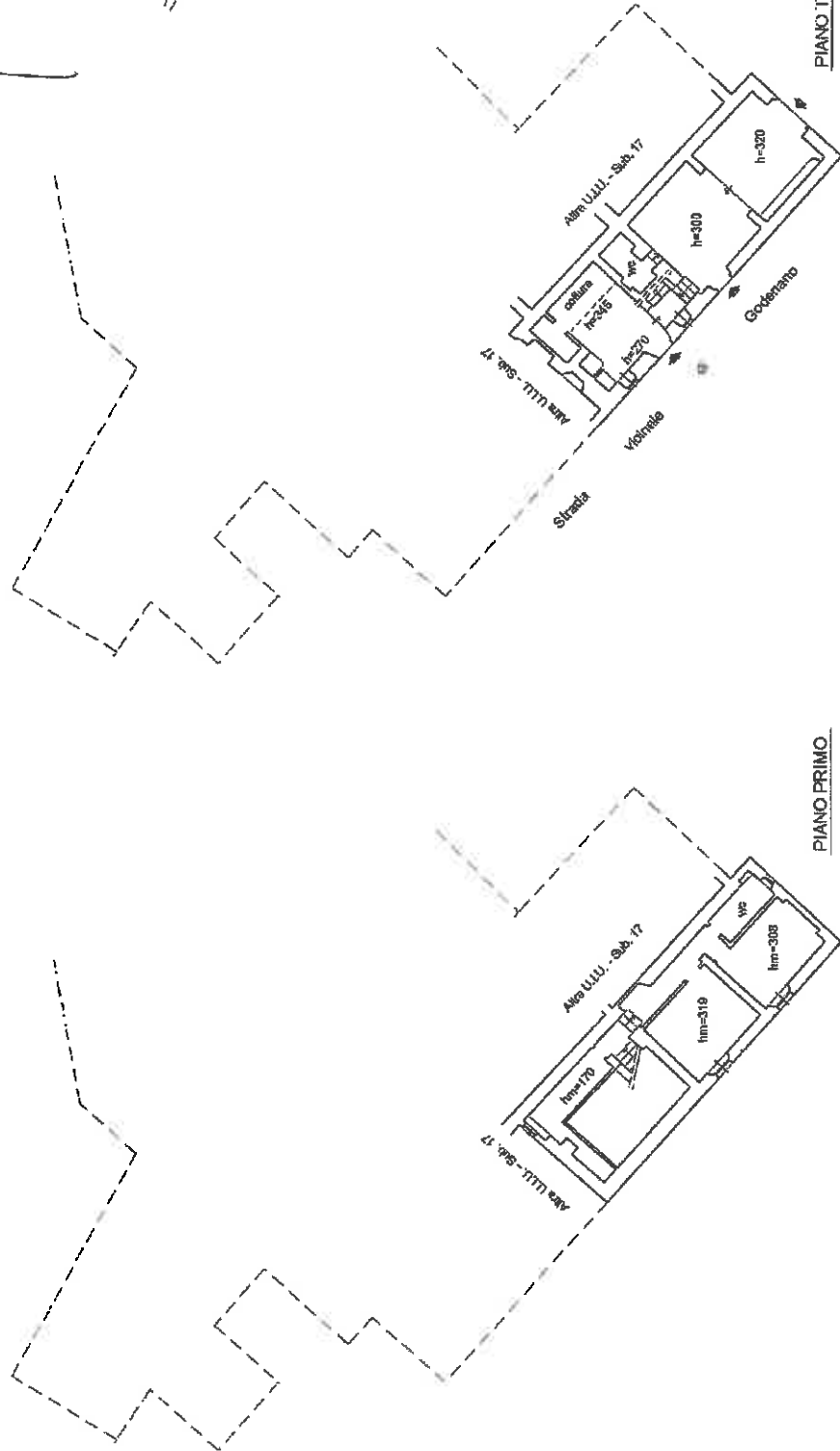
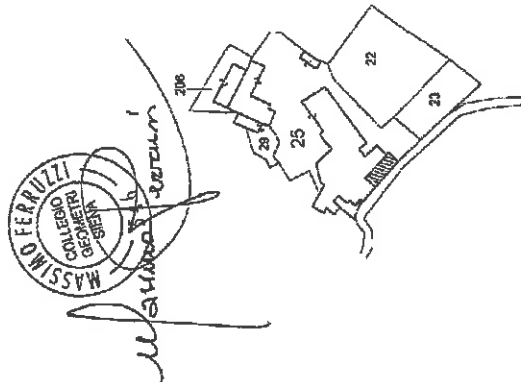

Fatto dell'aggiornamento cartografico - Atto di aggiornamento protocollo n. 2013/134287 del 10-12-2013

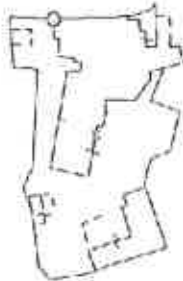

N 15500

E=4100

1 Per cella: 25

Comune: CASTELLINA IN CHIANTI
Foglio: 58
Richiedente: PERROZZI MASSIMO
Scala originale: 1:2000
Dimensione cartacea: 534.000 x 378.000 metri
10-Dic-2013 8:50
Prot. n. 2013/104697/2013

Dati generali del tipo

Comune: CASTELLINA IN CHIANTI
Foglio: 0580
Tecnico: FERRUZZI MASSIMO
Provincia: SIENA

Sez. Censuaria:
Particelle: 25, 26
Qualifica: GEOMETRA
N. Iscrizione: 546

Proposta di aggiornamento cartografico:

Rappresentazione grafica

I punti di appoggio e le nuove linee da introdurre in mappa sono descritte nel PROGETTO DFT II E MISURE

Scala 1 : 1000

