

N-11400

MODULARIO
F. fig. rend. 487



MINISTERO DELLE FINANZE
DIPARTIMENTO DEL TERRITORIO
CATASTO EDILIZIO URBANO (RDL 13-4-1939, n. 652)

MOD. **BN** (CEU)

LIRE
200

Planimetria di u.i.u. in Comune di Sinalunga via Trieste CIV.

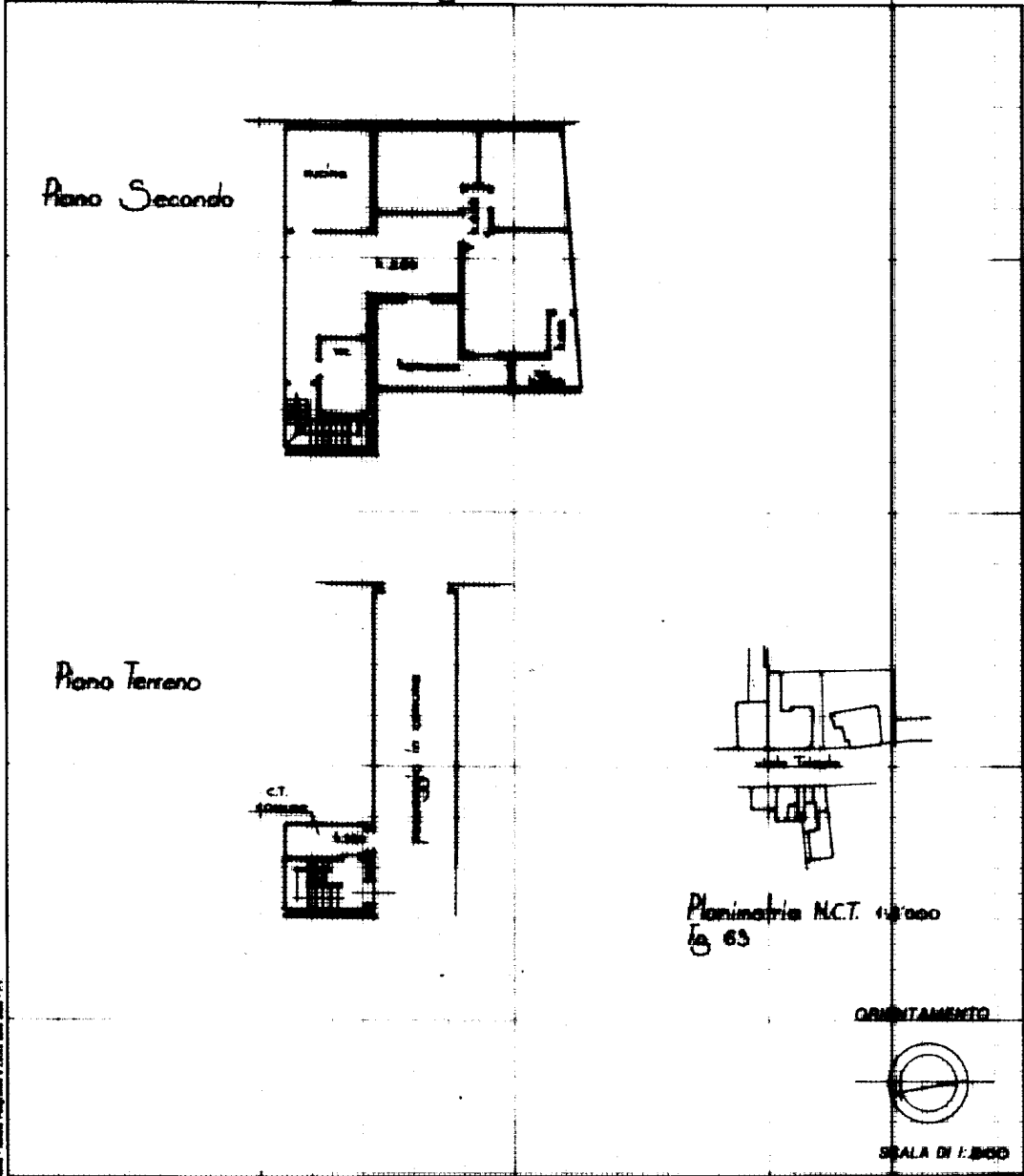

Nota: - L'edilizio Edilizio e Zonas edile Stato - P.V.

Dichiarazione di N.C.
 Denuncia di variazione

Identificativi catastali
 F. 63
 n. 721 sub. 1
633 4
 A.C. n. 721 sub. 4

Compilata dal Geometra
Barbetti Fabio
 iscritto all'albo dei geometri
 della provincia di Siena n. 239
 data Firma F. Barbetti



RISERVATO ALL'UFFICIO

mau 01

Catasto dei Fabbricati - Situazione al 18/01/2017 - Comune di SINALUNGA (A468) - < Foglio: 63 - Particella: 633 - Subalterno: 5 >
VIALE TRIESTE piano: 2;

VIA TRIESTE

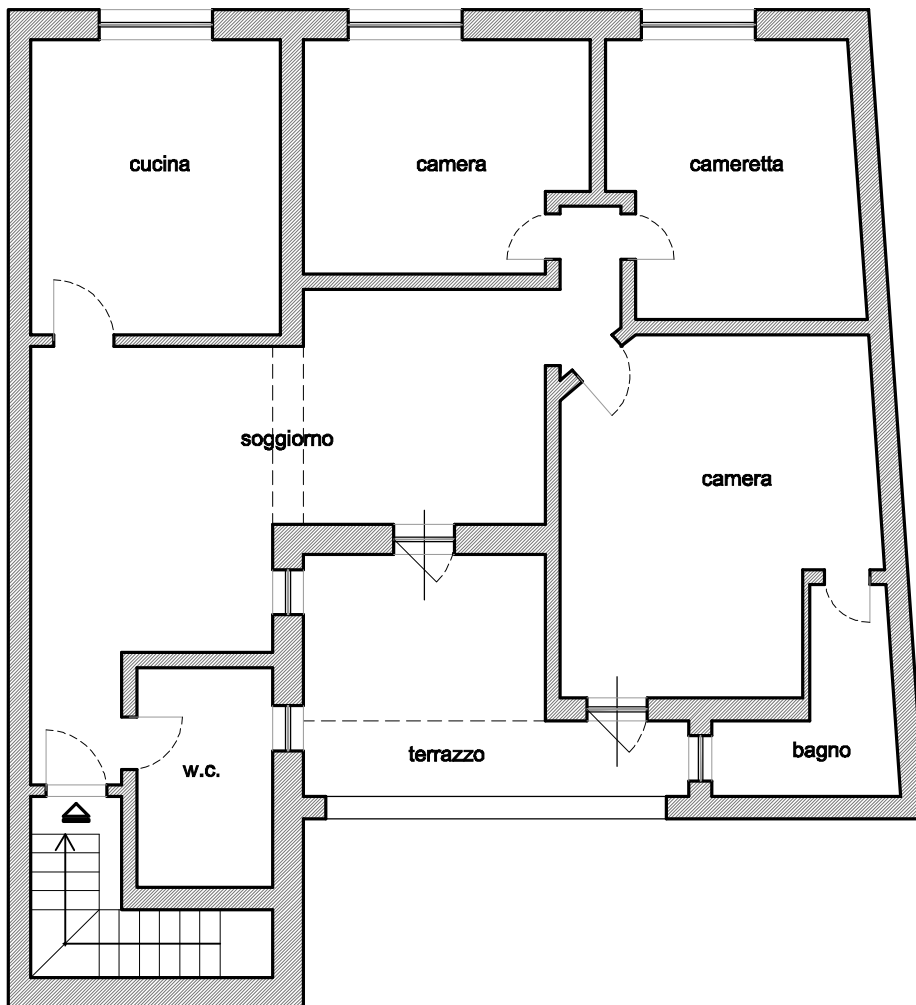

PIANTA PIANO SECONDO
scala 1:100