

# TRIBUNALE DI PALERMO

Sezione Esecuzioni

Giudice Dott.ssa Rossana Guzzo

Esecuzione N. 523/2016  
Sicilcassa S.p.a. contro A  
**Documentazione fotografica**

Ing. Cesare Caramazza n. 6699 Albo dell'Ordine degli Ingegneri della Provincia di Palermo  
studio professionale: via Libertà, 34 – 90141 Palermo, tel. e fax 091/730862





**1. Vista esterna (foto 1)**



**2. Vista esterna (foto 2)**





**3. Vista esterna (foto 3)**

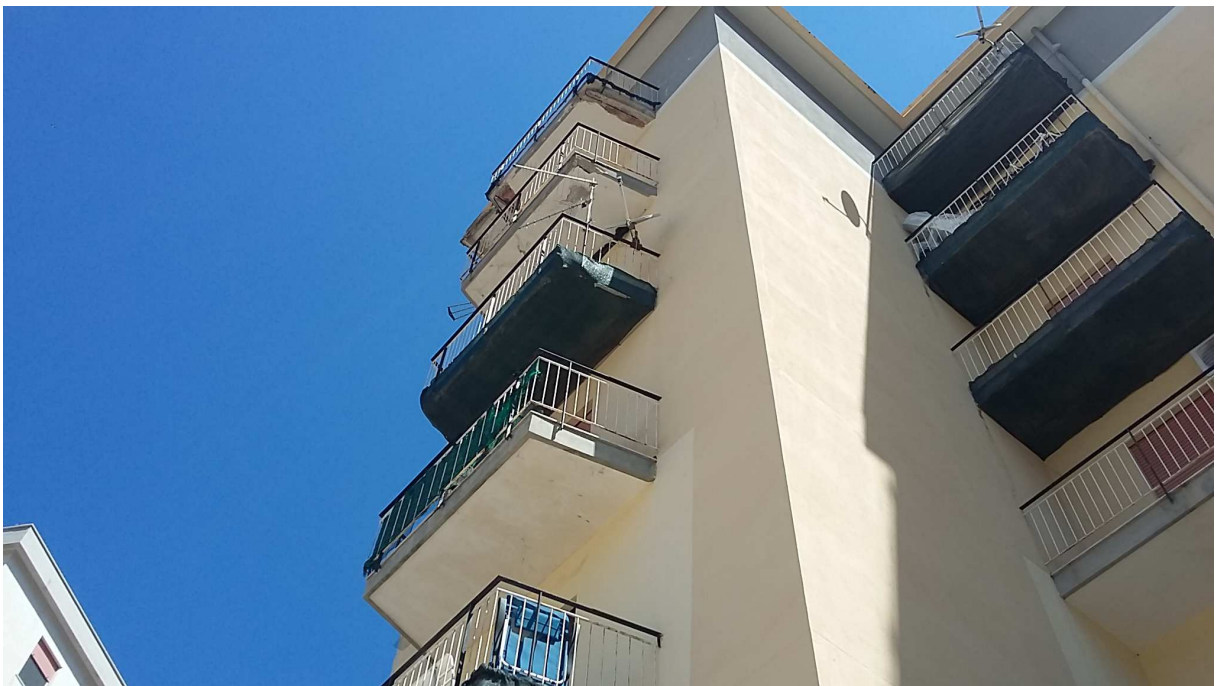

**4. Vista esterna (foto 4)**





**5. Portone d'ingresso**



**6. Salotto**





**7. Bagno**



**8. Bagno – danni cavedio**





**9. Corridoio**

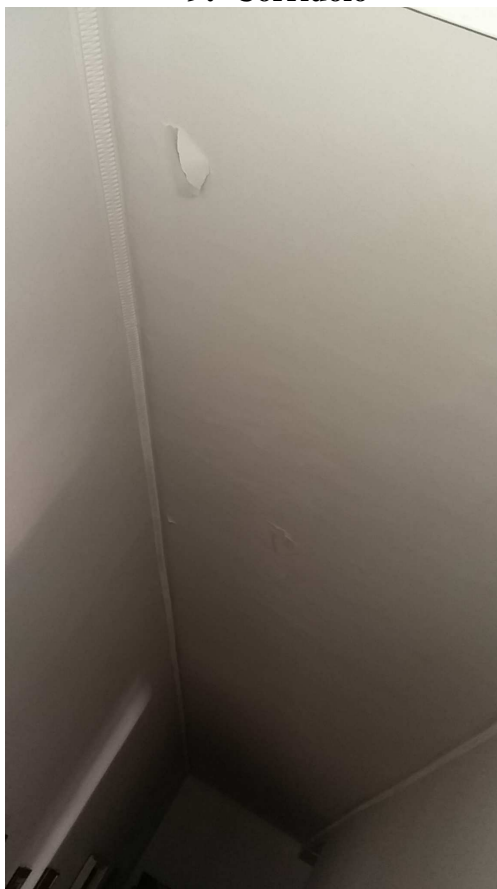

**10. Corridoio (vista tetto)**





**11. Cucina- danni intonaco solaio**

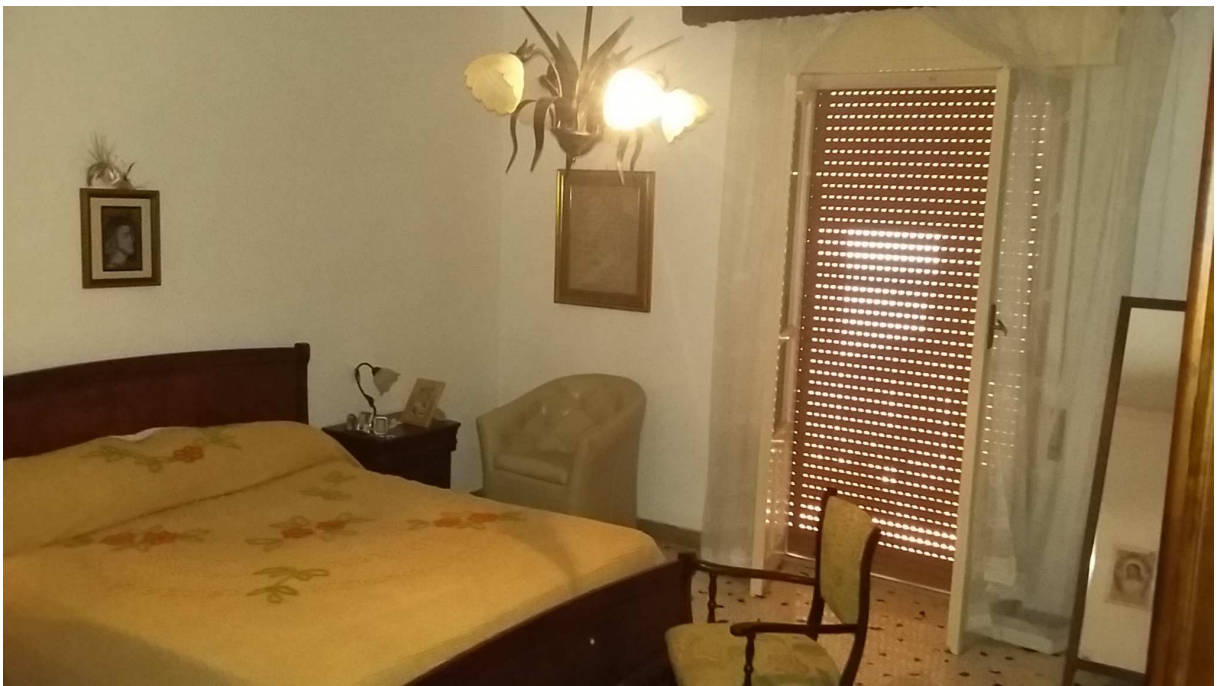

**12. Camera 1**





**13. Camera 2**



**14. Camera 3**







**15. Particolare balcone**



**16. Particolare infissi**





**17.Particolare solaio**



**18.Particolare pavimentazione**

