

TRIBUNALE DI SCIACCA

ES. IMM. 02/2013

G.I. Dr Filippo Marasà

Vertenza promossa da: MPS - Gestione Crediti Banca s.p.a.,

con l'Avv. Dott. Di Grado Giacomo;

contro: Oliveri Pino;

ALLEGATO 1

RILIEVO FOTOGRAFICO

E DISEGNI

CTU

ARCH. RENATO MARSALA



Unità edilizia f.m. 3 part. 190 sub. 1





L'INTERVENTO DI APERTURA DELLA PORTA INCASTRATA



INTERNI DELLA PORZIONE ADIBITA A ABITAZIONE



INTERNO DEL LOCALE DI SGOMBERO





Unità edilizia f.m. 3 part. 190 sub. 2





LE STRUTTURE PRECARIE IN AGGIUNTA



planimetria del complesso edilizio interno al fondo agricolo

sc. 1:100

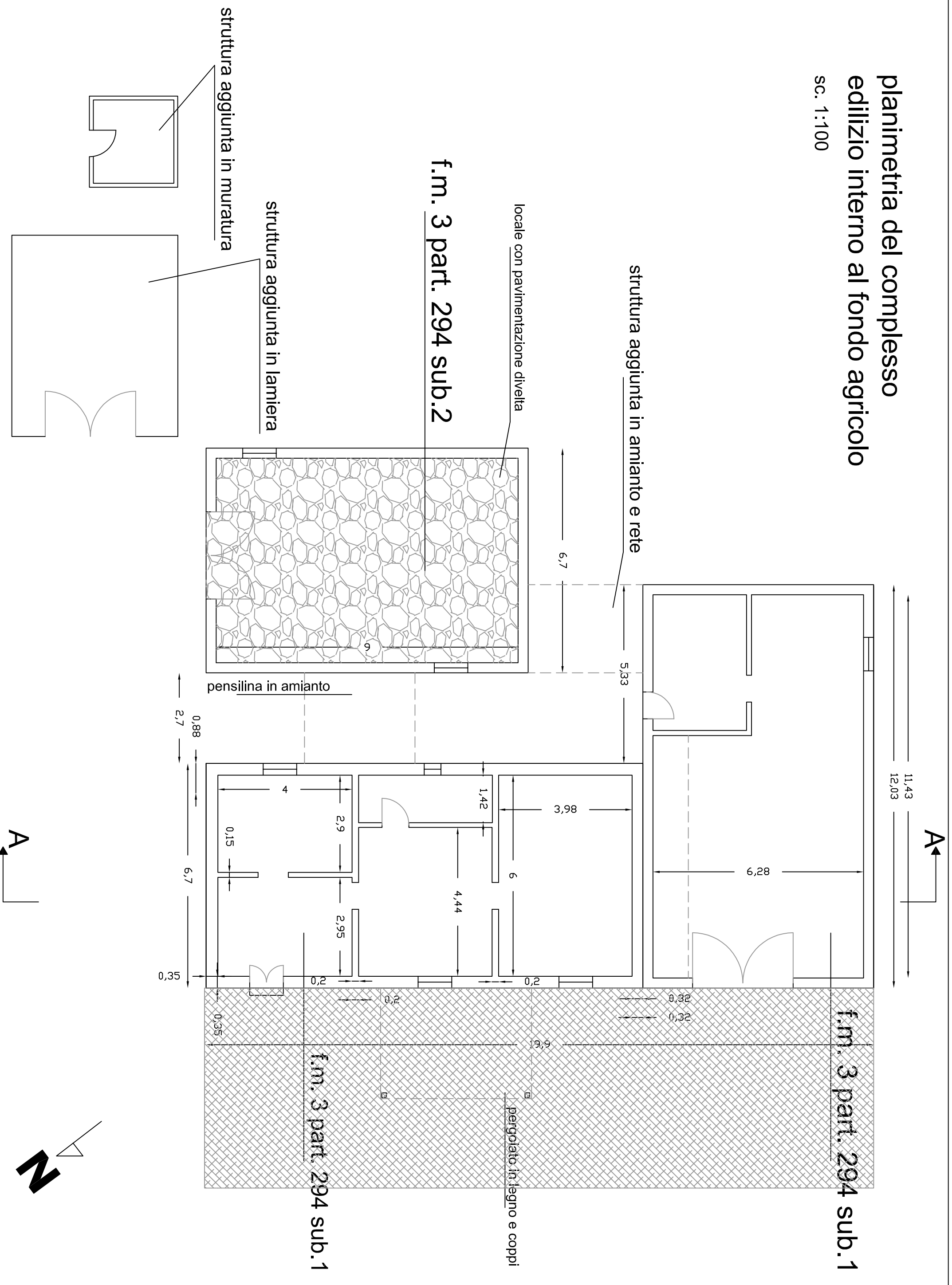

**prospetti e sezione del
complesso edilizio interno al
fondo agricolo**

sc. 1:100

sezione A-A

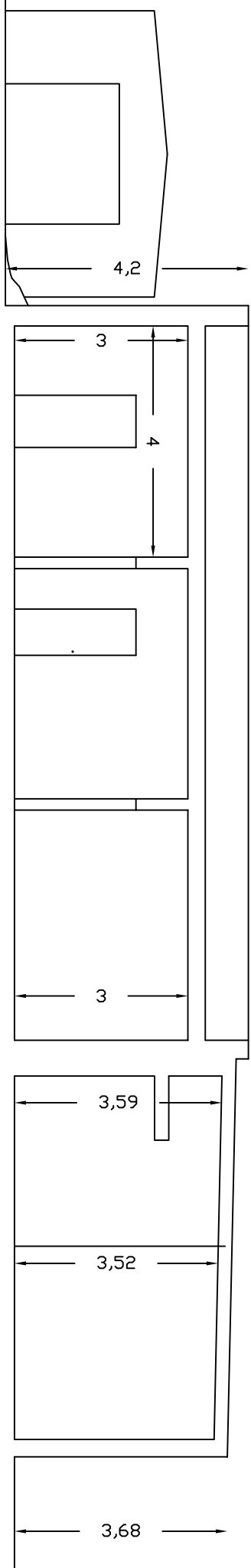

prospetto nord - est

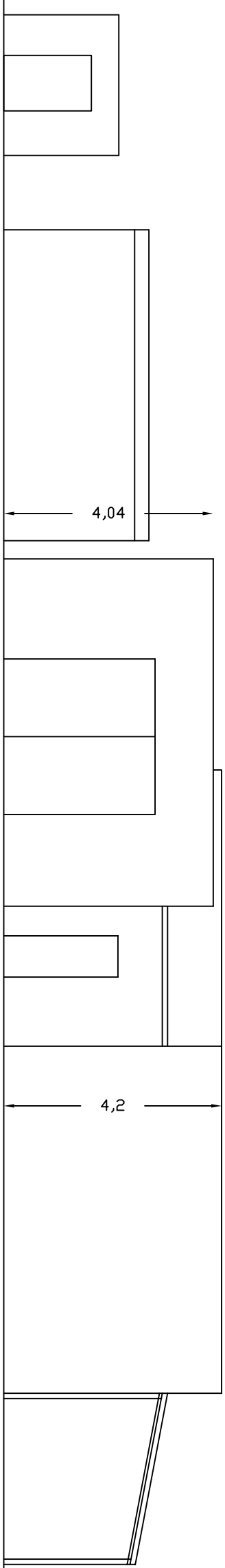

prospetto nord - ovest

