

Dichiarazione protocollo n. RG0065146 del 13/06/2013
Planimetria di u.i.u. in Comune di Ragusa
Corso Vittorio Veneto civ. 490

**Agenzia del Territorio
CATASTO FABBRICATI
Ufficio Provinciale di
Ragusa**

Identificativi Catastali: Sezione: A Foglio: 64 Particella: 619 Subalterno: 9	Compilata da: Cascone Salvatore Iscritto all'albo: Architetti Prov. Ragusa N. 295
---	---

Scheda n. 1 Scala 1:200

Catasto dei fabbricati - Situazione al 24/01/2017 - Comune di KAGUDIA(H165) - Sezione Urbana: A Foglio: 64 Particella: 1596
CORSO VITTORIO VENETO n. 490 piano: 1;

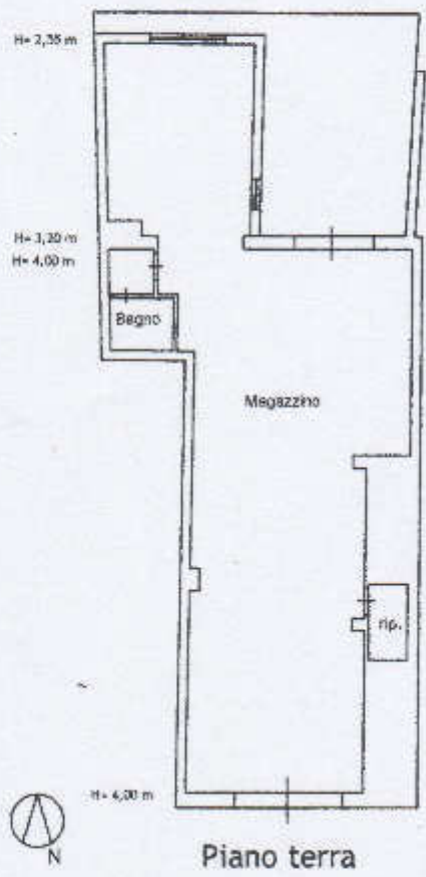

Ultima Planimetria in atti

Dichiarazione protocollo n. RG0143376 del 25/05/2010

**Agenzia del Territorio
CATASTO FABBRICATI
Ufficio Provinciale di
Ragusa**

Planimetria di u.i.u. in Comune di Ragusa

Corso Vittorio Veneto

civ. 478

Identificativi Catastali:

Sezione: A
Foglio: 64
Particella: 1016
Subalterno: 1

Compilata da:
Cascone Salvatore

Iscritto all'albo:
Architetti

Prov. Ragusa

N. 295

Scheda n. 1

Scala 1:200

PIANO TERRA



NORD



Ultima Planimetria in atti

Catasto dei fabbricati - Situazione al 24/01/2017 - Comune di RAGUSA (M1103) - Sezione Urbana: A foglio: 64 Particella: 1016 Subalterno 1 - CORSO VILLOKIO VENEIO n. 4/8 piano: 1;

PIANTA PIANO TERRA

F. 64 P.LLA 1590 SUB 6

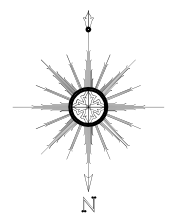
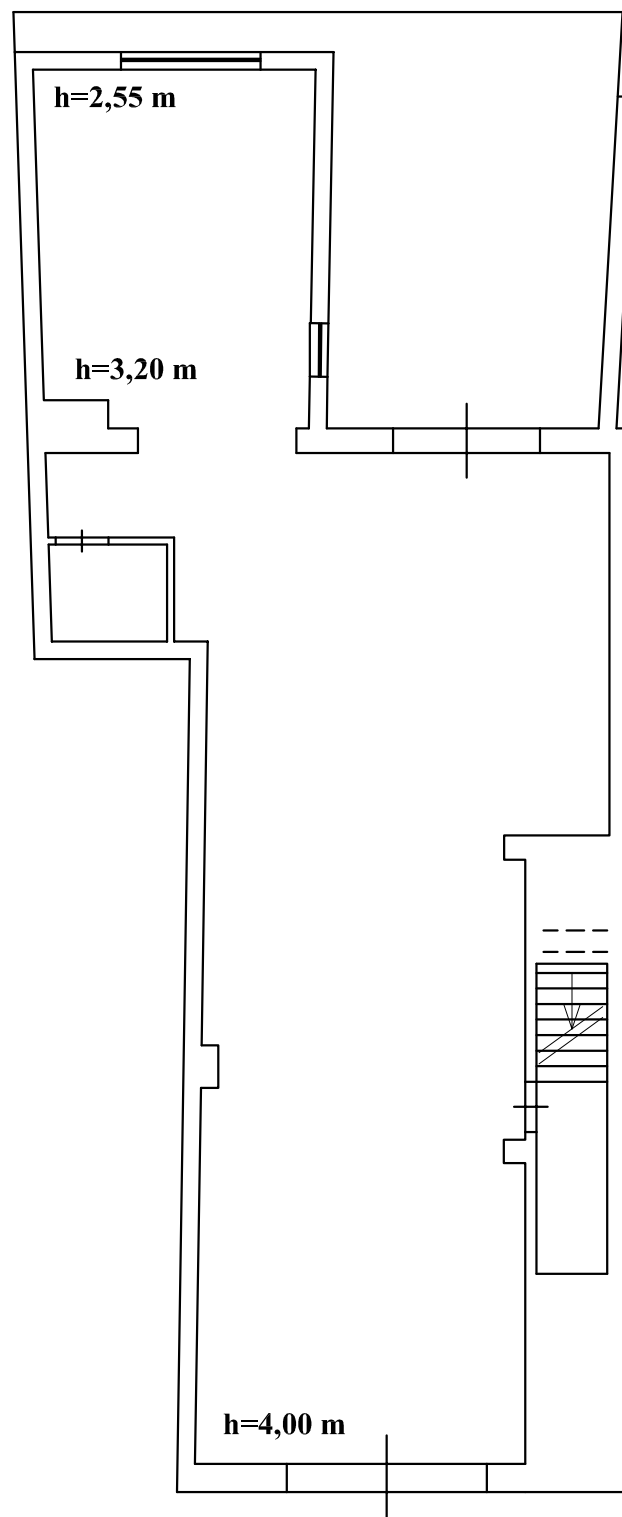

Corso Vittorio Veneto nn°498

A 3

DISEGNO SCALA 1:100



PIANTA PIANO SEMINTERRATO

F. 64 P.LLA 1590 SUB 5

F. 64 P.LLA 1016 SUB 1

+ porzione di P.lla 31 (terreno)

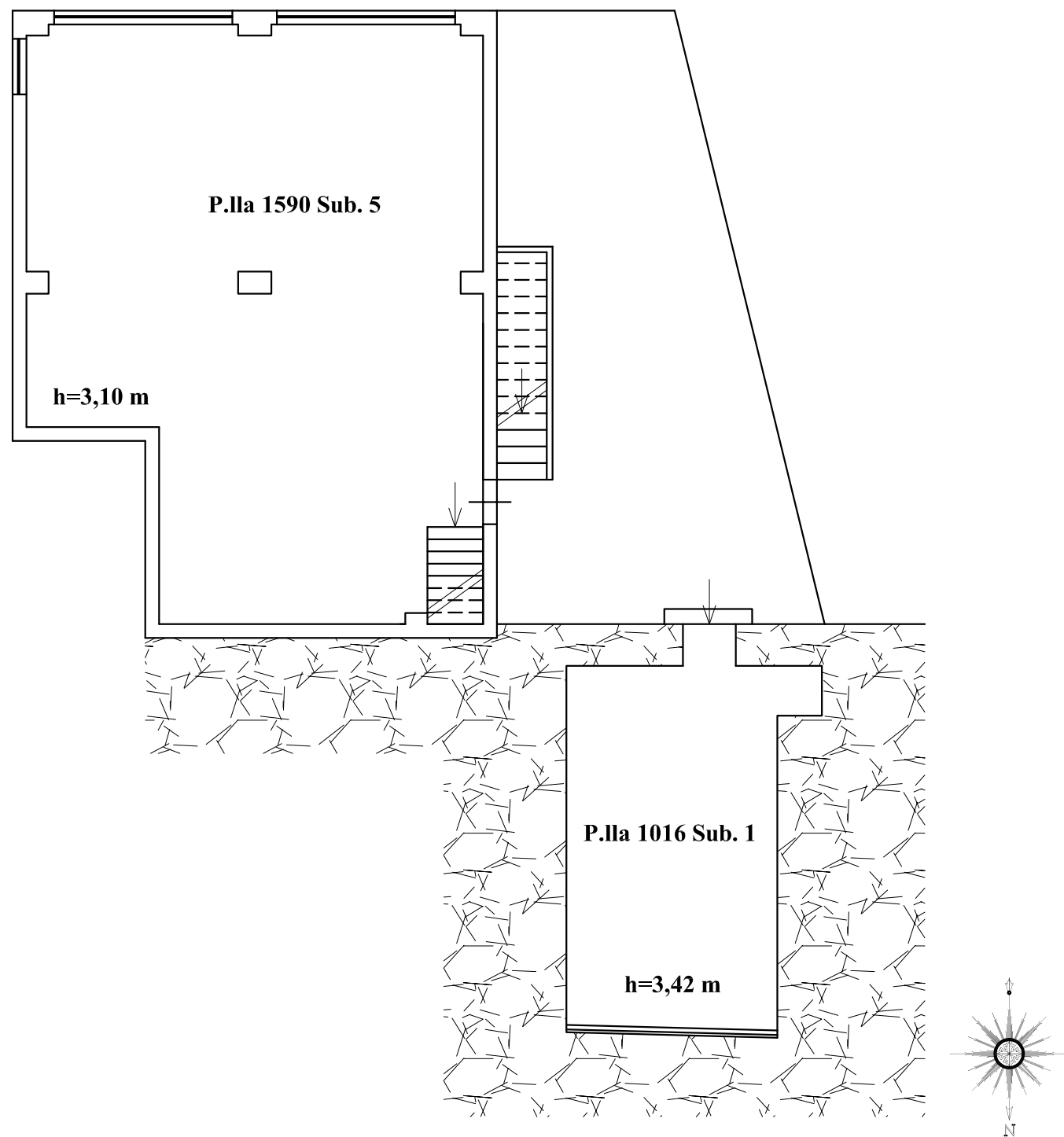

A 3

DISEGNO SCALA 1:100



A 3



PIANTA SECONDO SEMINTERRATO

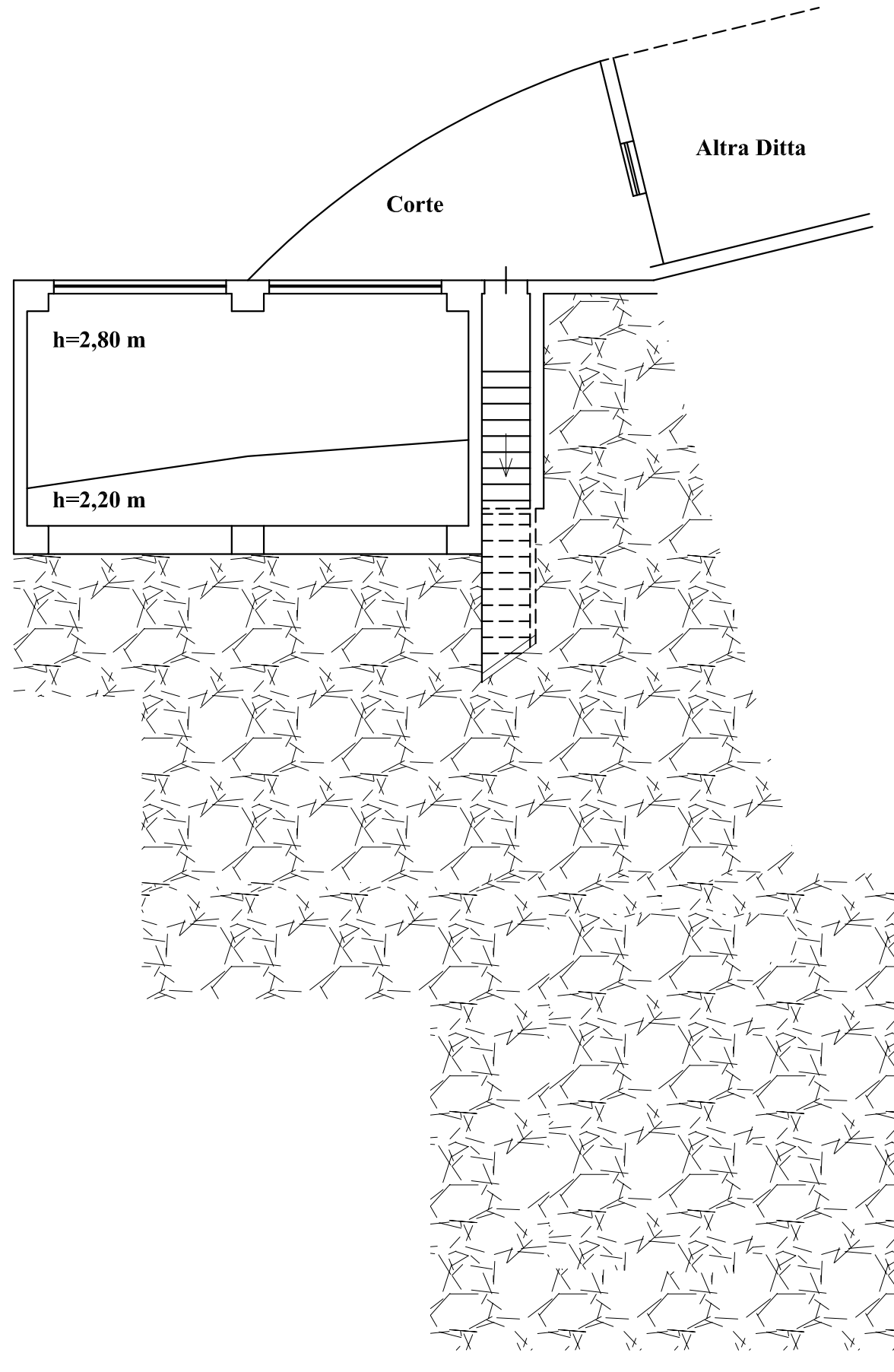

A 3

DISEGNO SCALA 1:100



MODULARIO
F. rig. rend. 497



MINISTERO DELLE FINANZE
DIREZIONE GENERALE DEL CATASTO E DEI SS.TT.EE.
CATASTO EDILIZIO URBANO (RDL 13-4-1939, n. 652)

MOD. BN I

LIRE
500

Planimetria di u.f.u. in Comune di **RAGUSA** via **CORSO VITTORIO VENETO** civ. **490**

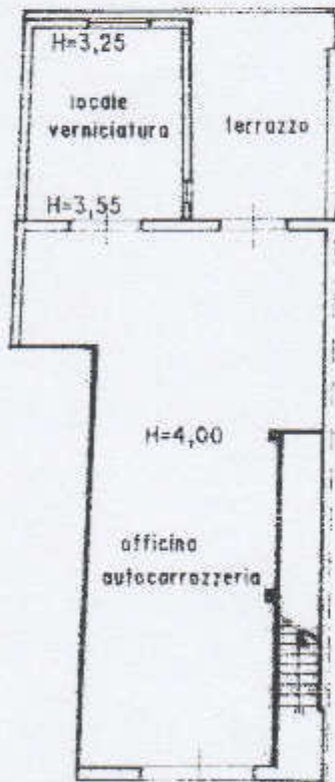

PIANTA PIANO TERRA

CORSO VITTORIO VENETO

ORIENTAMENTO



SCALA DI 1:21



00937680

Dichiarazione di N.C.

Compilata da: **ARCHITETTO**

RESERVATO ALL'UFFICIO

(Titolo, cognome e nome)
INCARDONA ROSARIO

ROS

GLI ARCHITETTI

Data presentazione: 16/01/1996 - Data: 06/03/2017 - n. RG0019192 - Richiedente DI MARIA MASSIMO

Tot. schede: **64** Formato di acq.: A4(214x297) sub: **2**

Comune di **RAGUSA** n. **26**

6 GEN. 1996

Data **16/12/1995** Firma *[Signature]*