

(foto n. 1) Foto aerea con indicato il fabbricato ove ricade l'appartamento.

(foto n. 2) Il fabbricato ove è
ubicato l'appartamento.

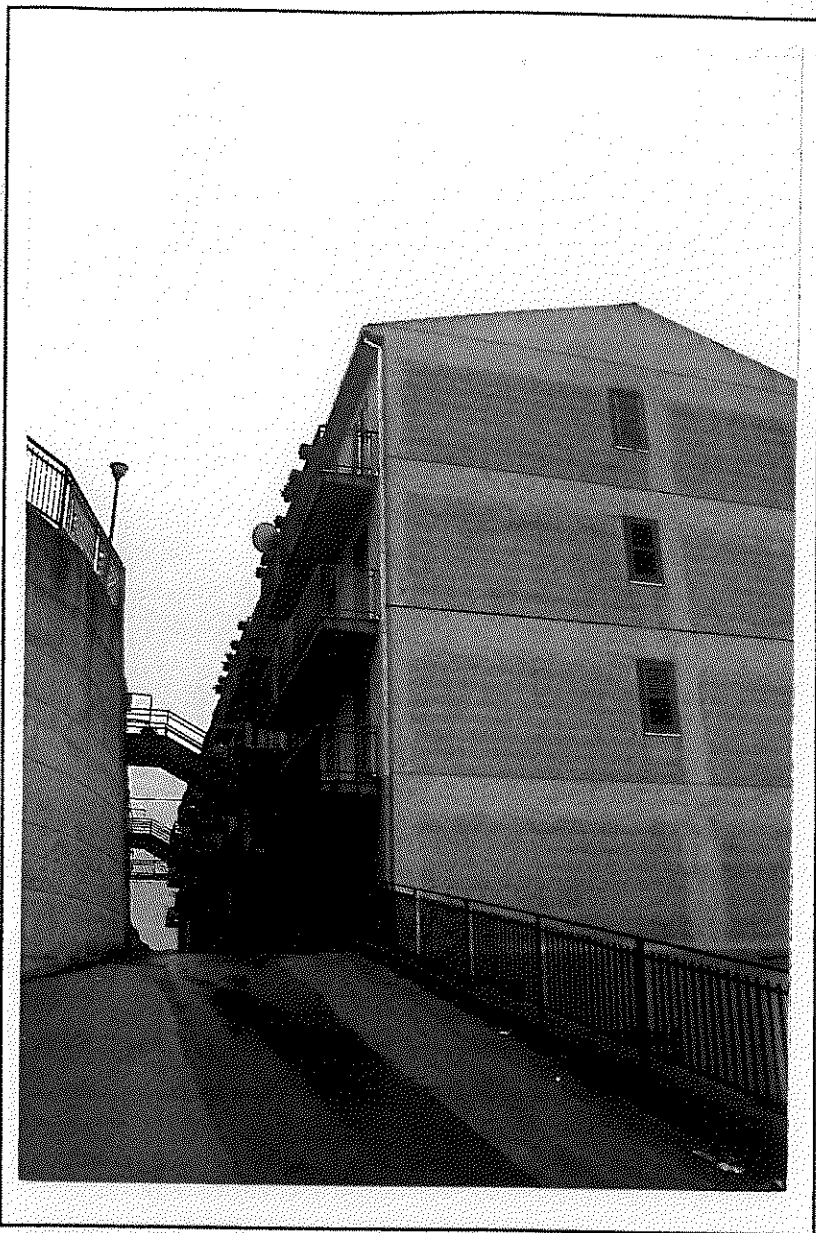

(foto n. 3) La cucina.

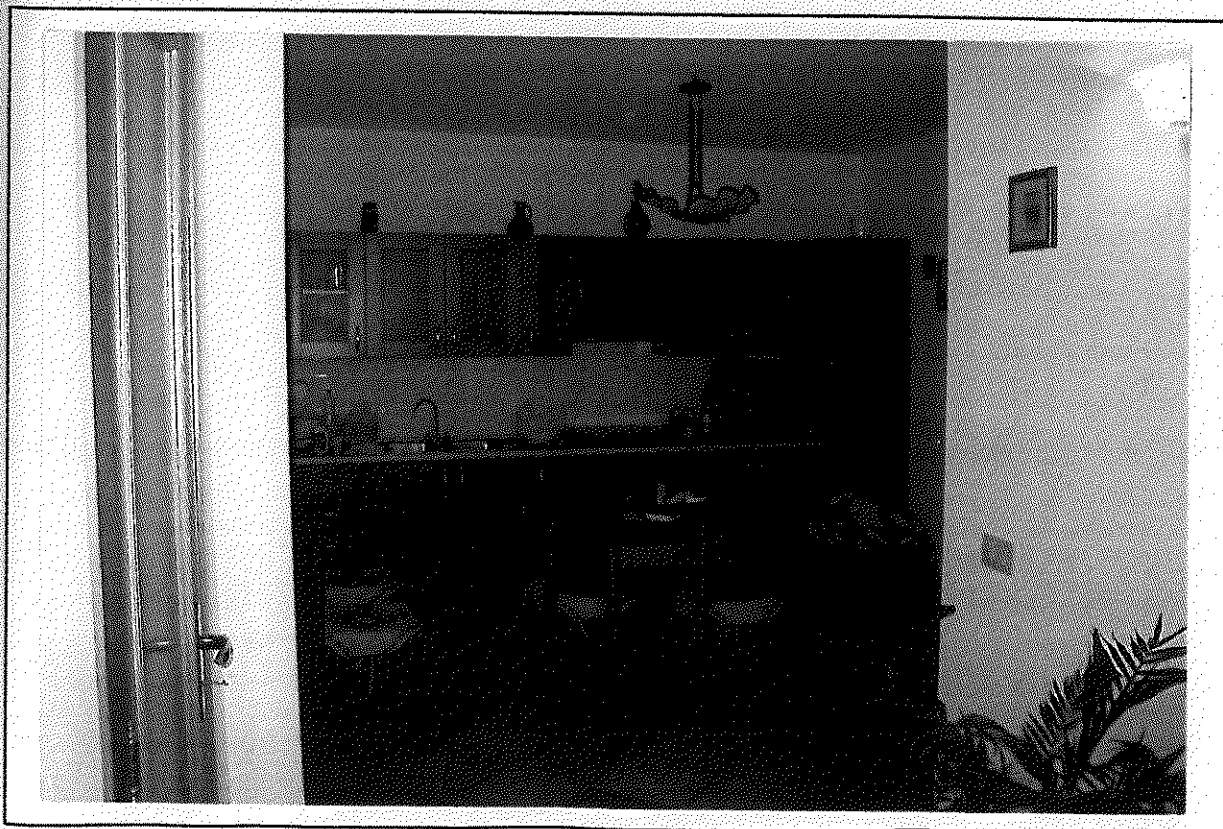



(foto n. 4) Il soggiorno.

(foto n. 5) Altro scorcio del soggiorno nel tratto in cui comunica con la cucina.



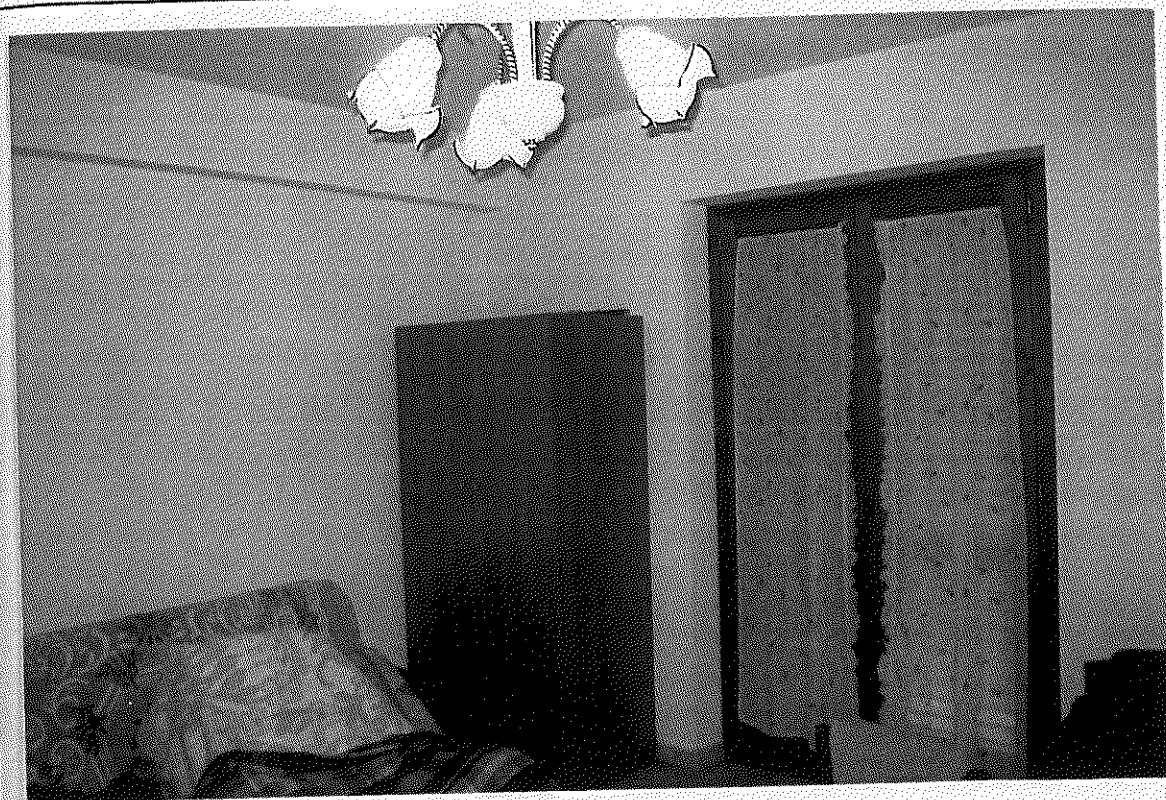

(foto n. 6) Una delle due camere da letto.

(foto n. 7) La camera da letto matrimoniale.



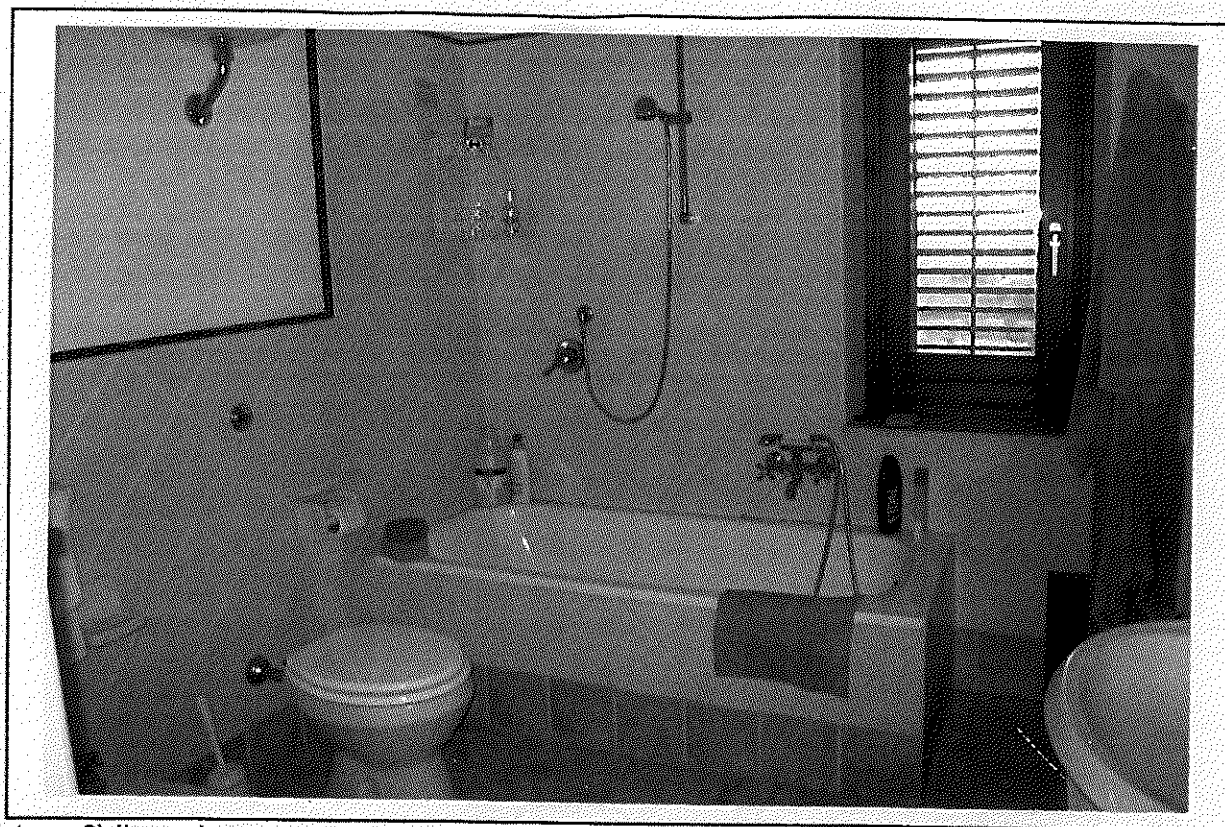

(foto n. 8) Il w.c. bagno.

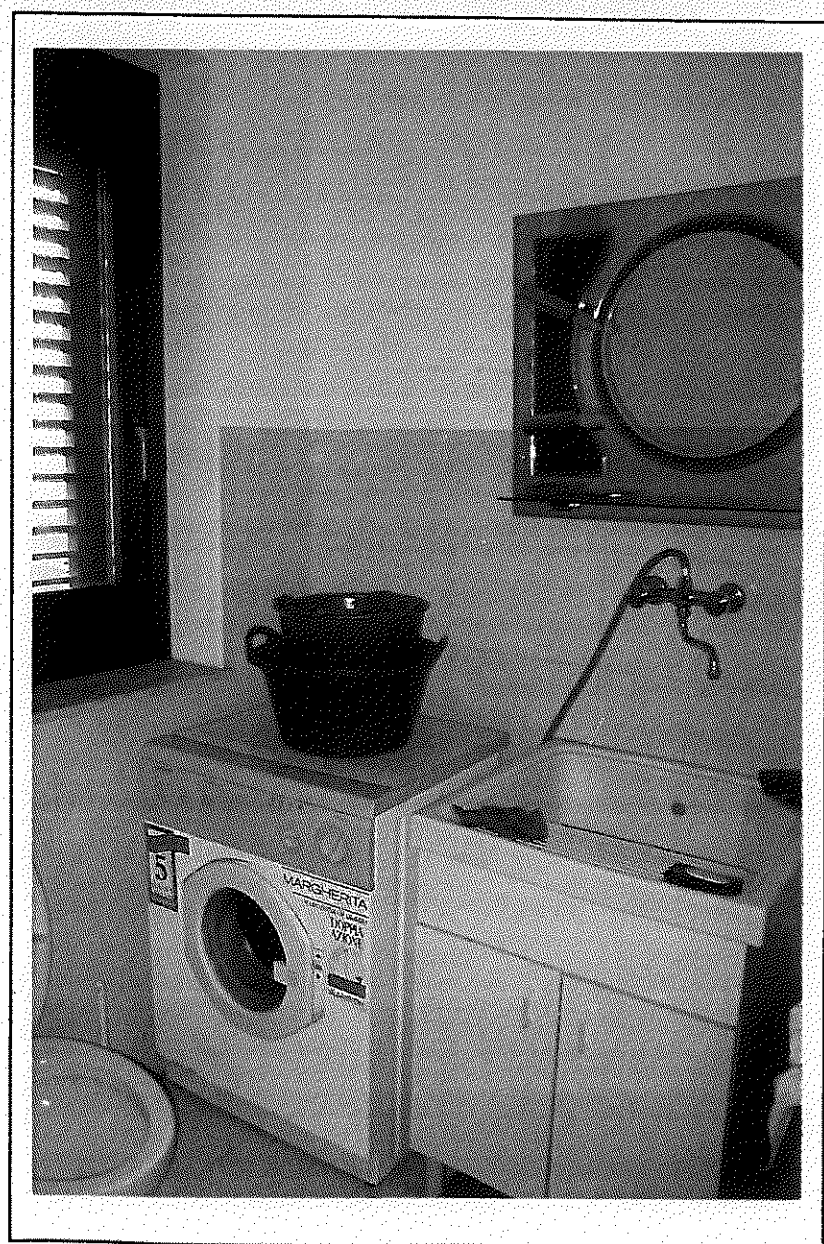

(foto n. 9) La lavanderia.

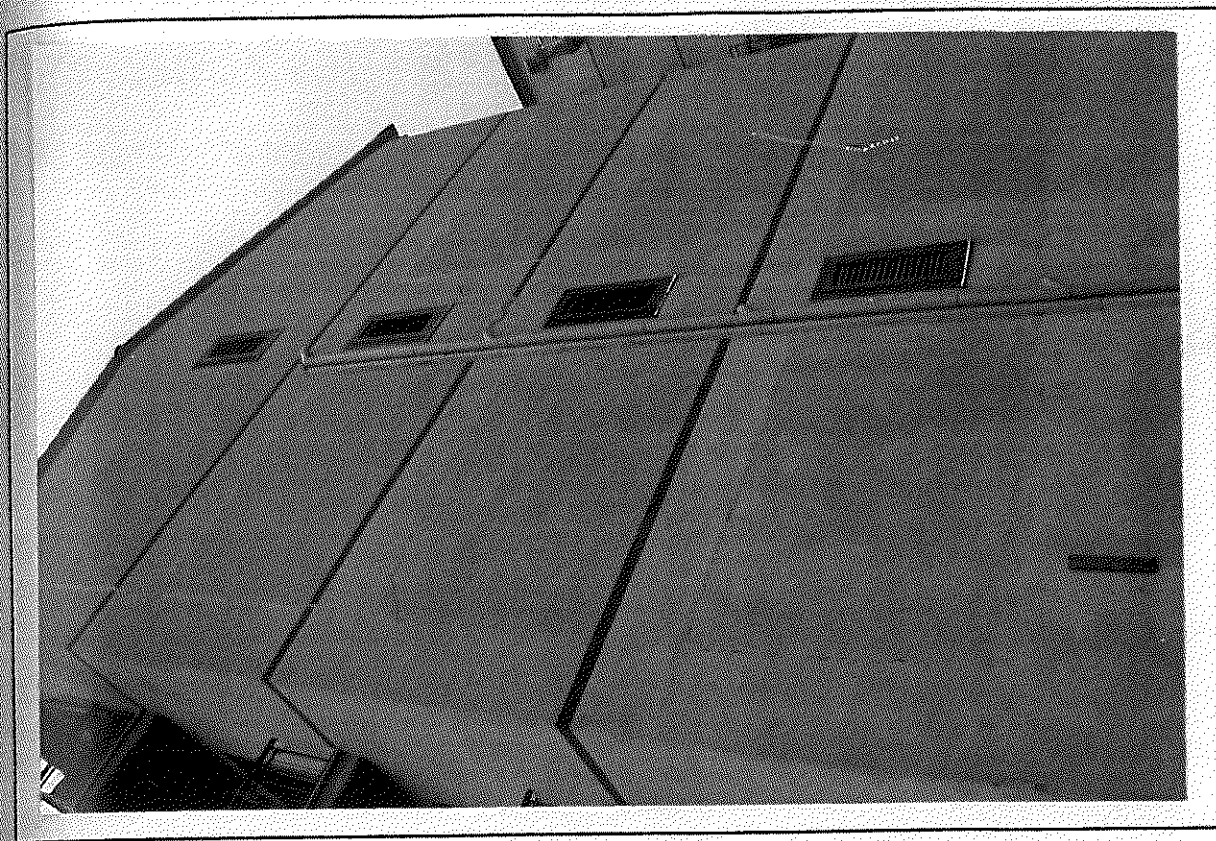

(foto n. 11) Il prospetto è caratterizzato da lesioni.



(foto n. 10) L'ingresso.

(foto n. 12) La foto indica l'ubicazione dell'appartamento e del locale comune.

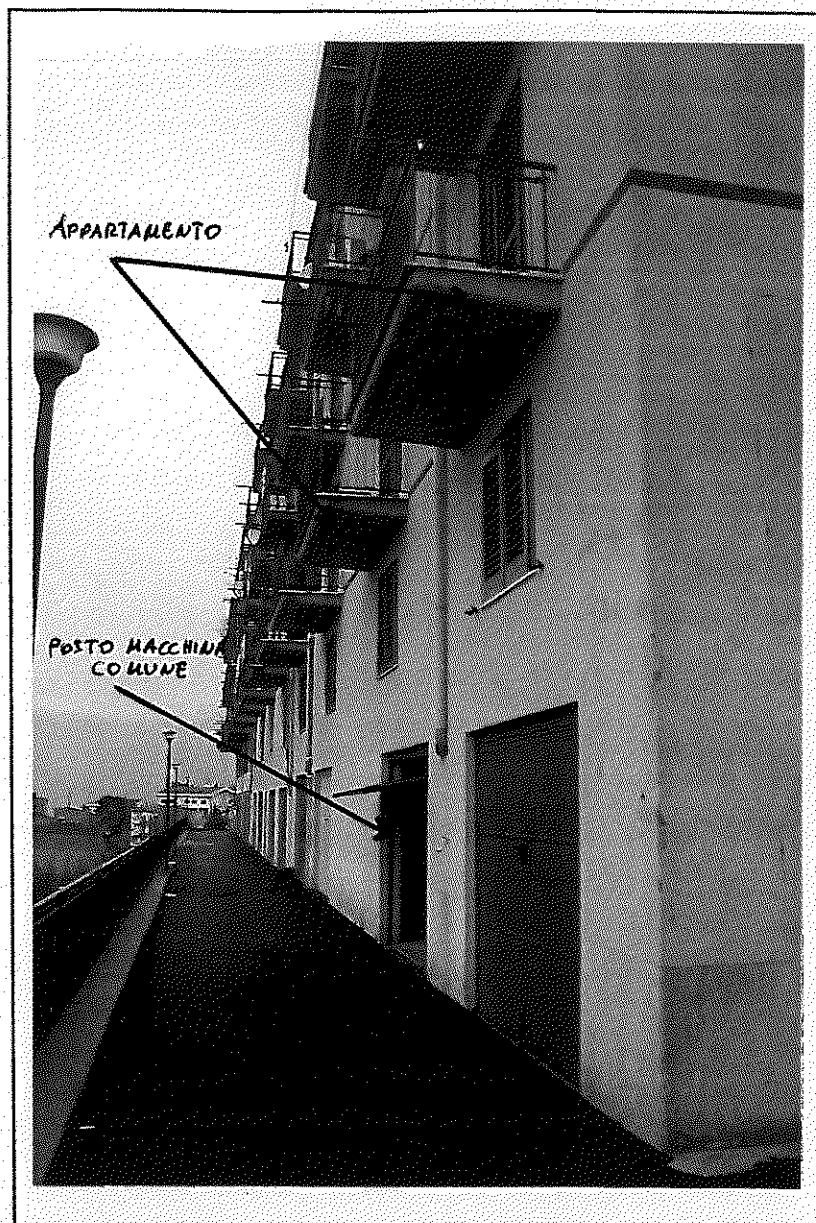

(foto n. 13) L'ambiente comune adibito a parcheggio è anche usato come locale di riserva idrica.

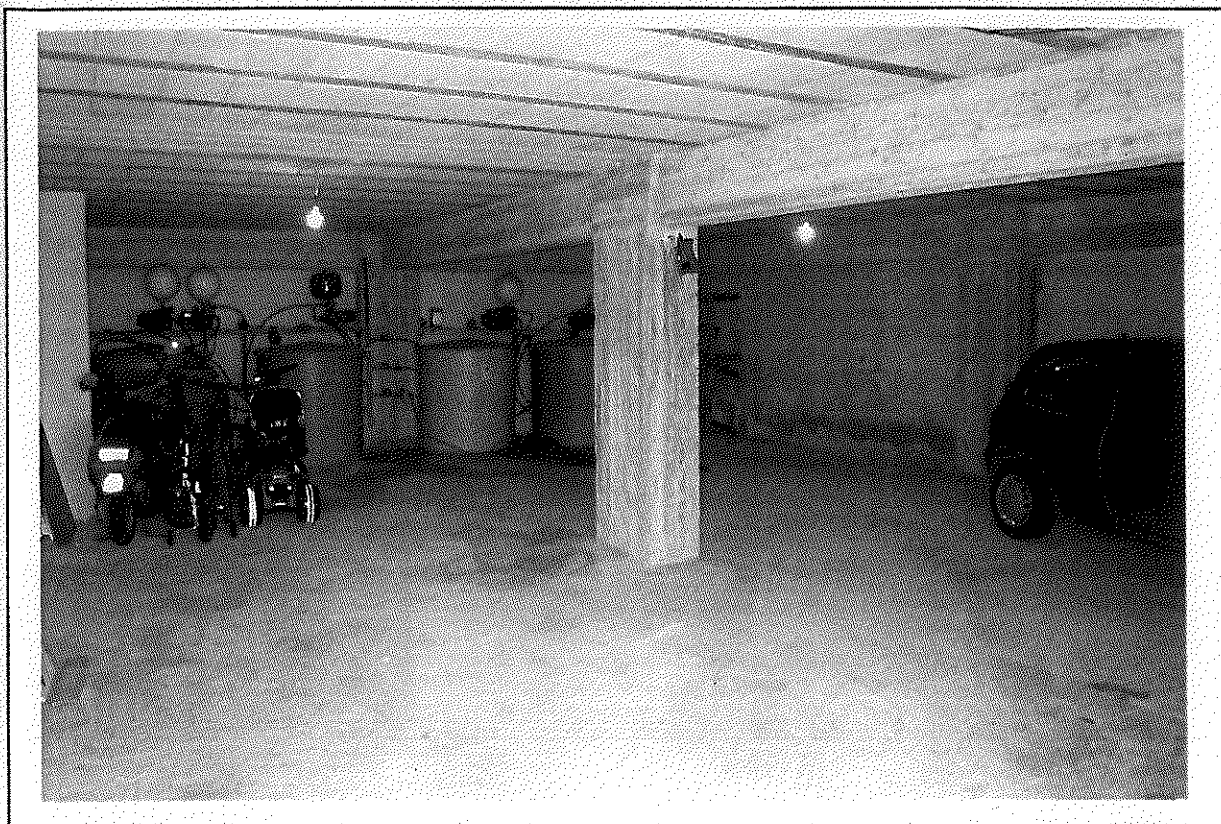

(foto n. 14) L'area che identifica la p.lla 1555 sub 8.



(foto n. 15) L'area che identifica la p.lla 1555 sub 9.

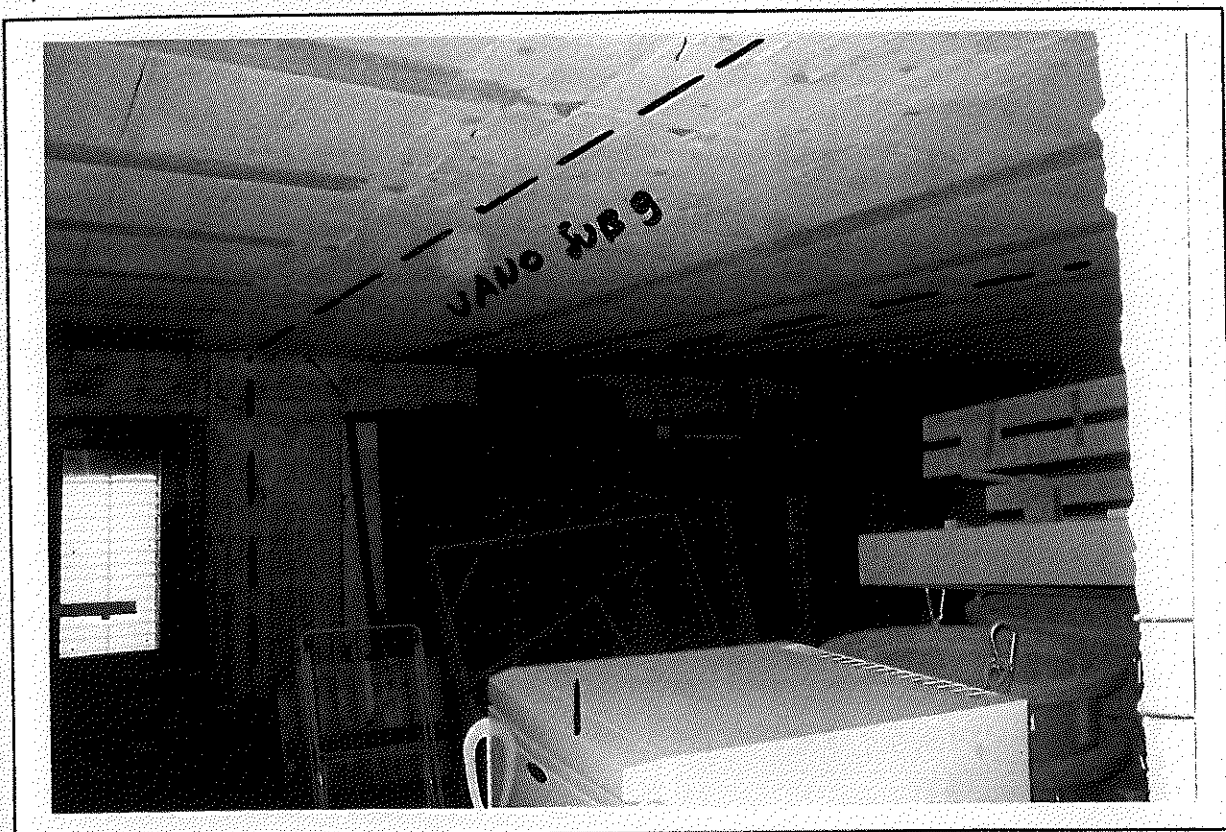



(foto n. 16) La strada comune su cui si affaccia il magazzino distinto con la p.lla 1555 sub 10.

(foto n. 17) L'interno del magazzino è allo stato grezzo.

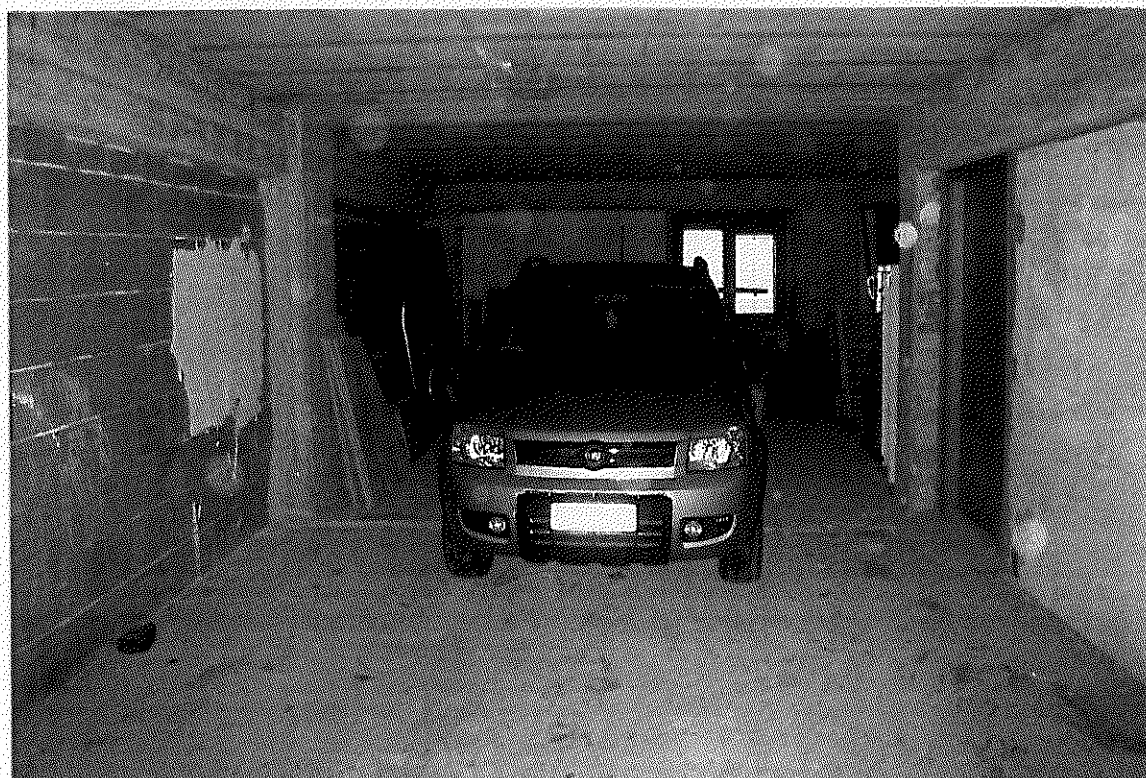

oto n. 18) L'interno del magazzino distinto con la p.lla 1555 sub 7.

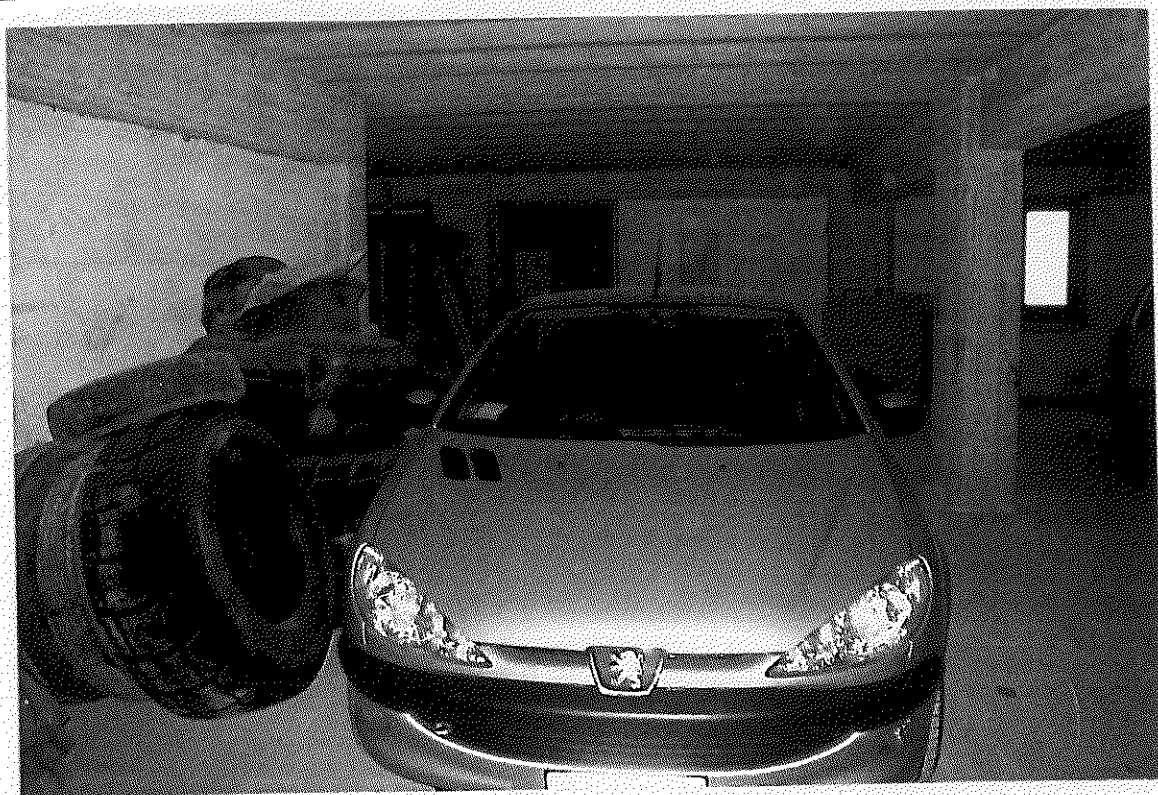

(foto n. 19) L'interno del magazzino distinto con la p.lla 1555 sub 6.





o n. 20) Il locale ad uso panificio in possesso a Tomasello Calogero.

o n. 21) La zona vendita.





foto n. 22) Il retro bottega.



23) Il ripostiglio.

. 24) Il w.c..

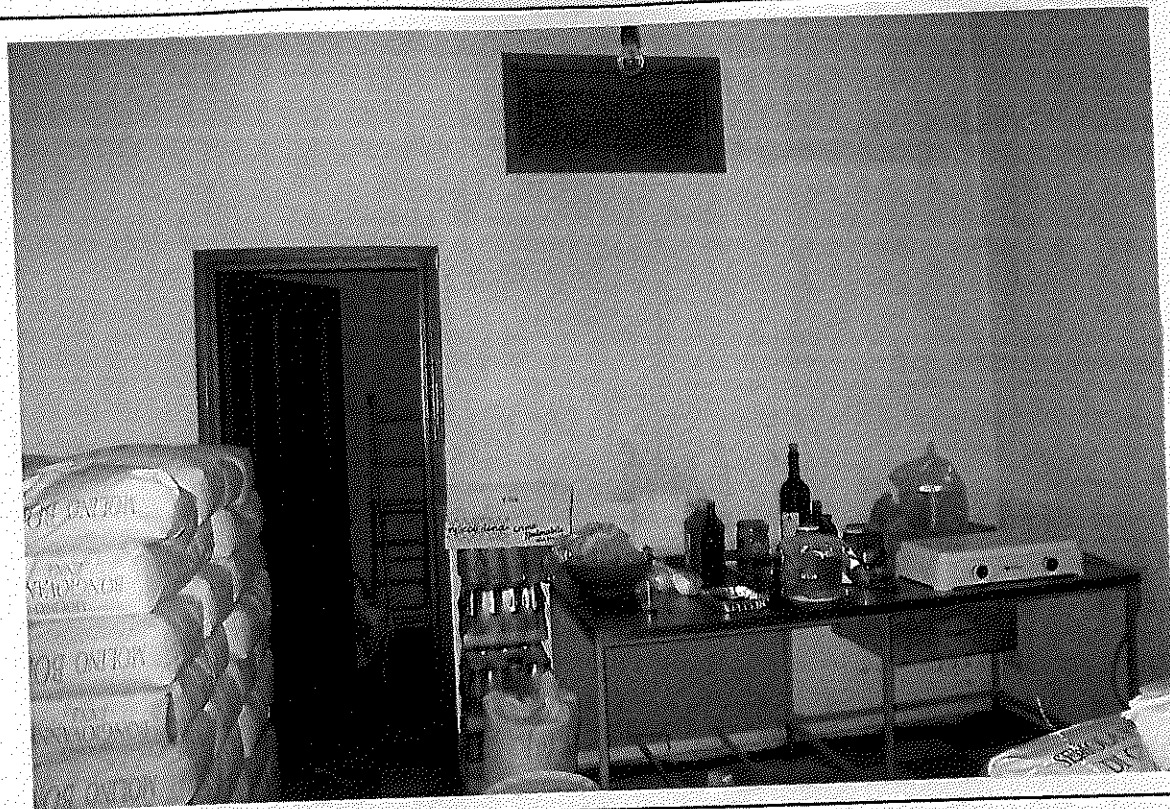

n. 25) Il grande locale per la panificazione.





(foto n. 26) La di accesso al magazzino in possesso a certo Onorato Angelo.

(foto n. 27) La porta è di tipo basculante metallica.

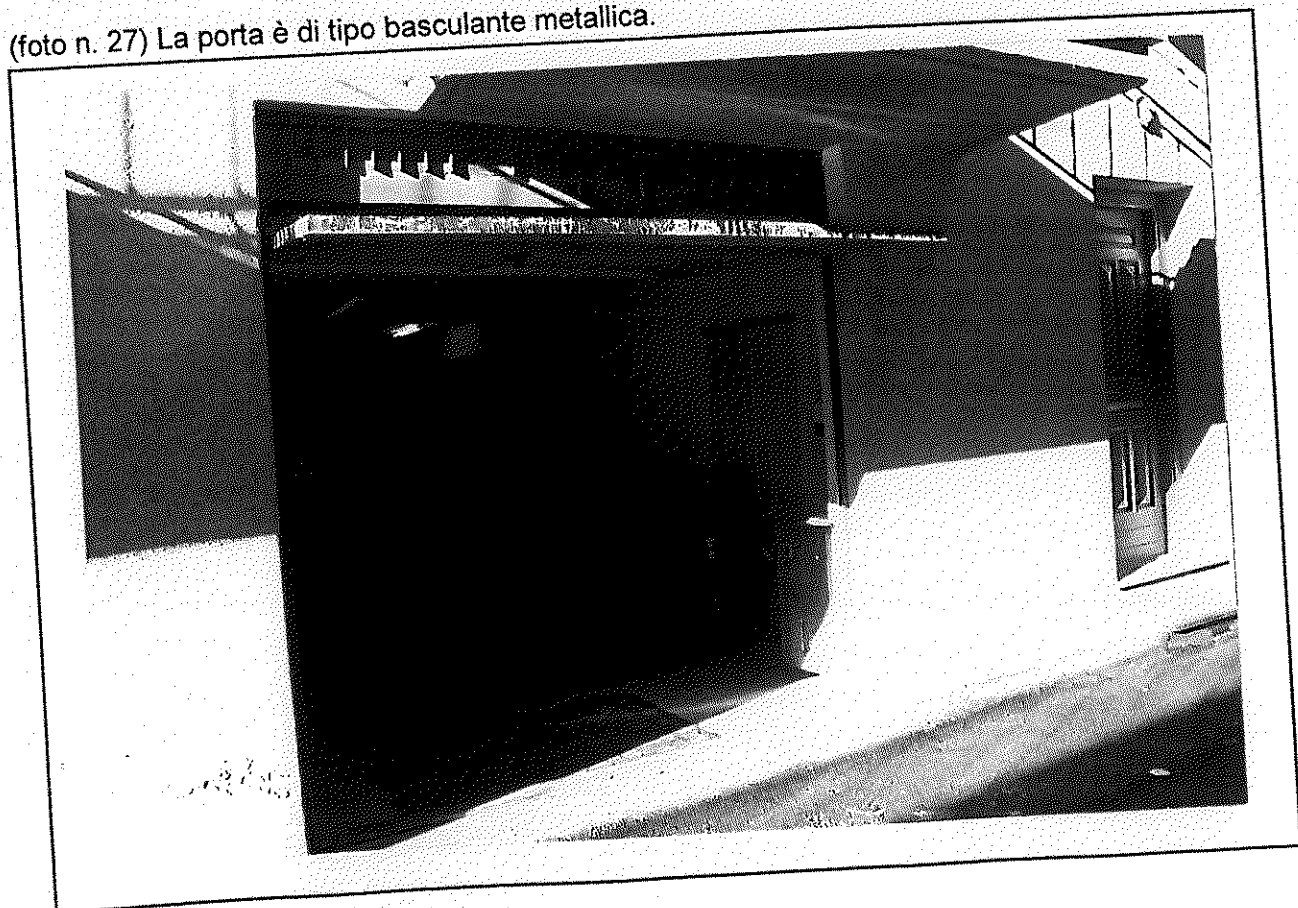

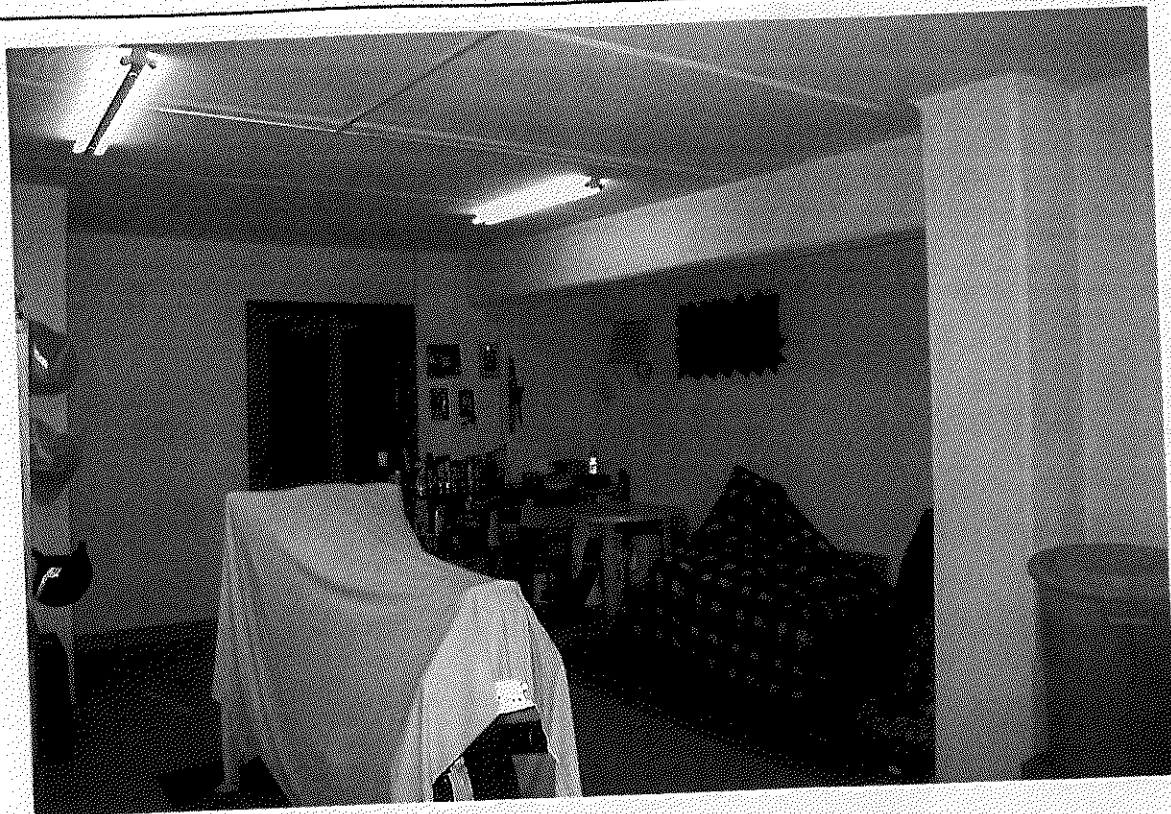

(foto n. 28) L'interno del magazzino.

(foto n. 29) L'interno del magazzino.

