

MODULARIO
a.r.f. n. 497



MINISTERO DELLE FINANZE
DIPARTIMENTO DEL TERRITORIO

MOD. BN (CEU)

CATASTO EDILIZIO URBANO (RDL 13-4-1939, n. 652)

LIRE
200

Planimetria di u.i.u. in Comune di MISILMERI via CHIASSO GIUSEPPE VERDI civ. 72

PIANO SECONDO
3.40 mt.

PROP. SCOZZARI

PROP. LINZILLO

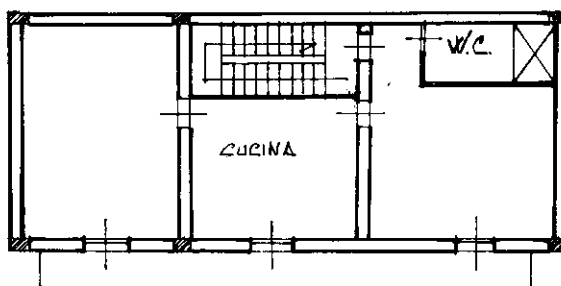

VIA C. G. VERDI

ORIENTAMENTO

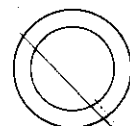

SCALA DI 1:200

Dichiarazione di N.C. ☐
Denuncia di variazione ☒

Compilata dal GEOMETRA
MINI ANTONINO

Iscritto all'albo de l. GEOMETRA
della provincia di ALERMO n. 2182

data 23 MAR. 2000 Firma [Signature]

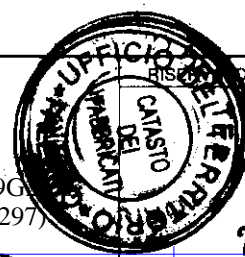

306056
23 MAR. 2000

Catasto dei Fabbricati - Situazione al 13/07/2017 - Comune di MISILMERI (F246) - < Foglio: 0 - Particella: 2164 - Subalterno: 5 >
VIA GIUSEPPE VERDI n. 72 piano: 2;

MODULARIO
F. rig. rend. 497



MINISTERO DELLE FINANZE
DIPARTIMENTO DEL TERRITORIO

MOD. **BN** (CEU)

CATASTO EDILIZIO URBANO (RDL 13-4-1939, n. 652)

LIRE
200

Planimetria di u.i.u. in Comune di MISILMERI via CHIASSO VERDI civ. 77

PIANO TERRA

H = 3.60 mt.

~~prop. SCORZARI~~

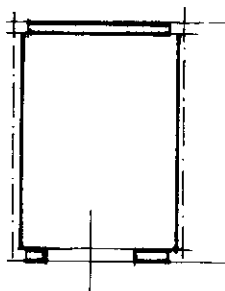

prop. LA BARBARA R.

VIA CHIASSO VERDI

ORIENTAMENTO



SCALA DI 1:200

Dichiarazione di N.C. ☐

Denuncia di variazione ☒

Ultima planimetria in atti

Identificativi catastali

Data presentazione: 18/02/2000 - Data: 13/07/2017 - n. T145019 - Richiedente: TRGCLN81L69G273L

Totale settore: 1 - Formato di acquisizione: A4(210x297) - Edizione stampata da: A4(210x297)

n. 2163

sub. 1

Compilata dal GEOMETRA

(Titolo, cognome e nome)

MINI ANTONINO

Iscritto all'albo del GEOMETRI

n. 14210

data 13/07/2017

Firma

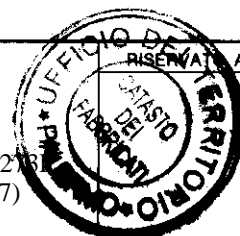

ALL'UFFICIO

18 FEB 2000

Catasto dei Fabbricati - Situazione al 13/07/2017 - Comune di MISILMERI (F246) - < Foglio: 0 - Particella: 2163 - Subalterno: 1 >
VIA GIUSEPPE VERDI n. 77 piano: T;