

MODULARIO
F. - ug. rend. - 497

MINISTERO DELLE FINANZE

DIREZIONE GENERALE DEL CATASTO E DEI SERVIZI TECNICI ERARIALI

Lire
50

NUOVO CATASTO EDILIZIO URBANO

(R. DECRETO-LEGGE 13 APRILE 1939, N. 652)

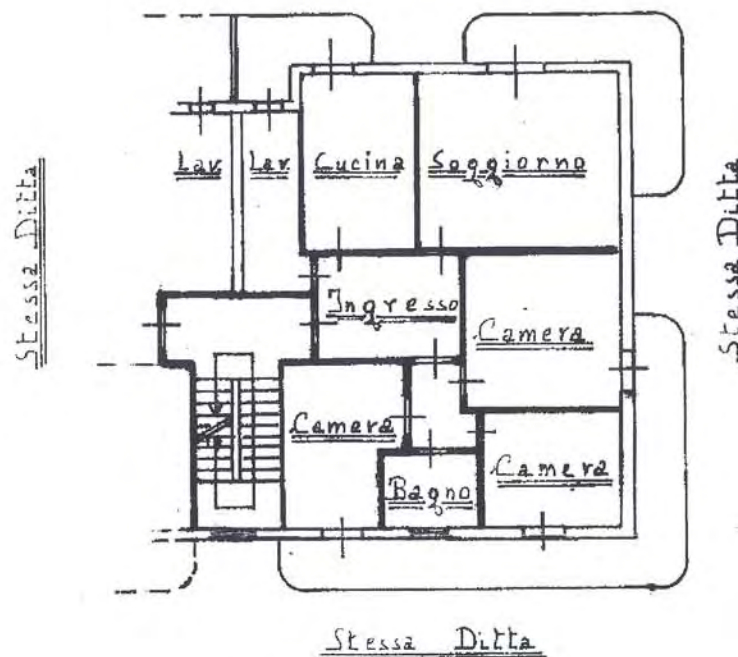
Planimetria dell'immobile situato nel Comune di Palazzo Via San BarbaraDitta Scuderì Vincenzo & C. S.p.A. - Località Scuderia - 71014 - I.G.A. 13 ed 17.6.1981Allegata alla dichiarazione presentata all'Ufficio Tecnico Erariale di TANZIPalazzina B.Stessa DittaPrimo Pianoh = 2.85Stessa Ditta

1641962