

Data presentazione: 27/07/1976 - Data: 07/05/2015 - n. LI0004954 - Richiedente: RINALDI GABRIELE
Ufficio: UFFICIO TECNICO - Edificio: 111
Ultima Planimetria in atti

LABORATORIO
4.20

B

Comune di BAGNI DI LUCCA (A560) - < Foglio: 94 Particella: 331 > - Sub:
111



REDAZIONE
M.F. S.
L. 111

PIAZZALE

UFFICIO
11.815

Piano Sano

ORIENTAMENTO



Data presentazione: 27/07/1976 - Data: 07/05/2015 - n. LI0004954 - Richiedente: RINALDI GABRIELE

MONU MANTO



MINISTERO DELLE FINANZE
DIREZIONE GENERALE DEL CATASTO E DEI SERVIZI TECNICI ERARIALI
NUOVO CATASTO EDILIZIO URBANO

Lire 30

Parametrica dell'immobile situata nel Comune di PIGNI in LUCCA Via ROVINIGLIONE NOBENESE
Ditta GALDANFISI IVANA nata a Castellinovo Garfagnana il 20.1.1931 unaf 1/6 segue
Allegata alla dichiarazione presentata all'Ufficio Tecnico Edariale di LUCCA

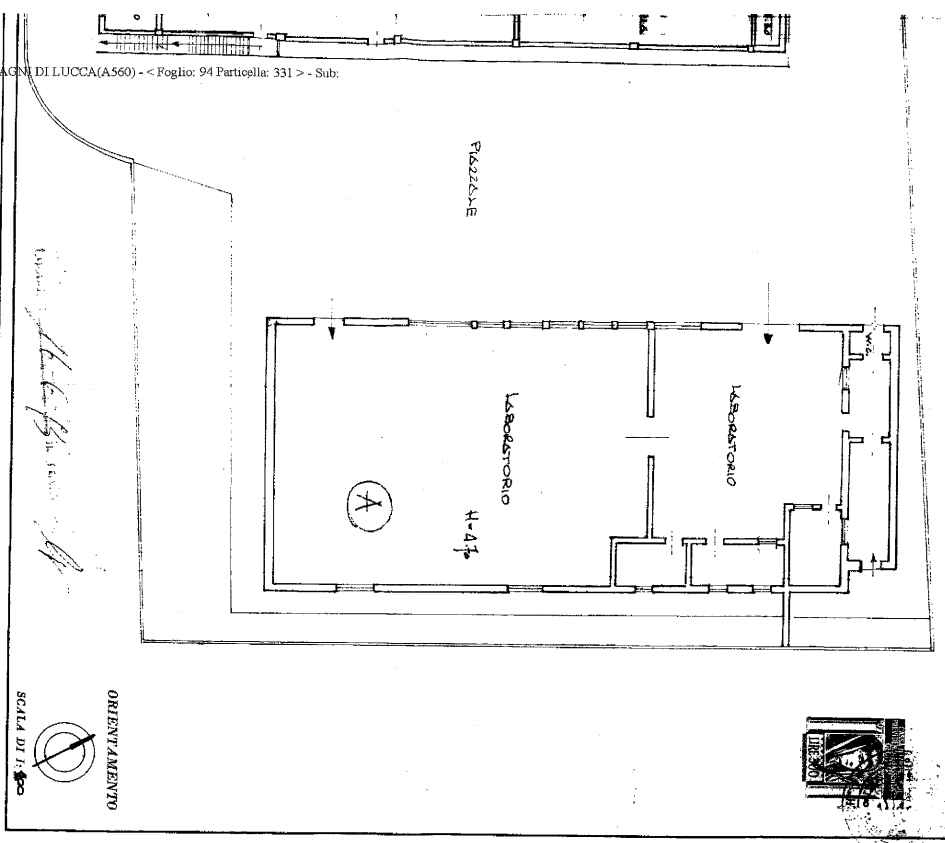

SPAZIO RISERVATO PER LE ANNOTAZIONI DUFFICIO

DATA 07/05/2015 - Comune di PIGNI in LUCCA (A560) - < Foglio: 94 Particella: 331 > - Sub:
PROF. N° 194
194
195/197/198/199/200/201
Inserito all'Albo dei GEOMETRI
della Sezione di LUCCA
dalla Giunta Provinciale di LUCCA
il 15/05/1976
Firma: Giuseppe Giaccone

Completata dal Geom. Marcello Marzani
(Firma, nome e cognome del Firmatario)
Data presentazione: 27/07/1976 - Data: 07/05/2015 - n. L100034954 - Richiedente RINALDI GABRIELE
Tipo di intervento: REVISIONE
Tiratura: 1
Tiratura Parametrica in atti

di: tra:	FRDRICHI MANUELA	nt. 18.2.1954	Bagni di Lucca	prop. 1/8
	FRDRICHI SVERANO	nt. 24.I.1957	Lucca	prop. 1/8
	FRDRICHI ANDREA	nt. 28.10.1960	Lucca	prop. 1/8
	FRDRICHI MONICA	nt. I.I.1966	Lucca	prop. 1/8
	FRDRICHI GIORGIO	nt. 29.12.1923	Bagni di Lucca	pr. 4/8

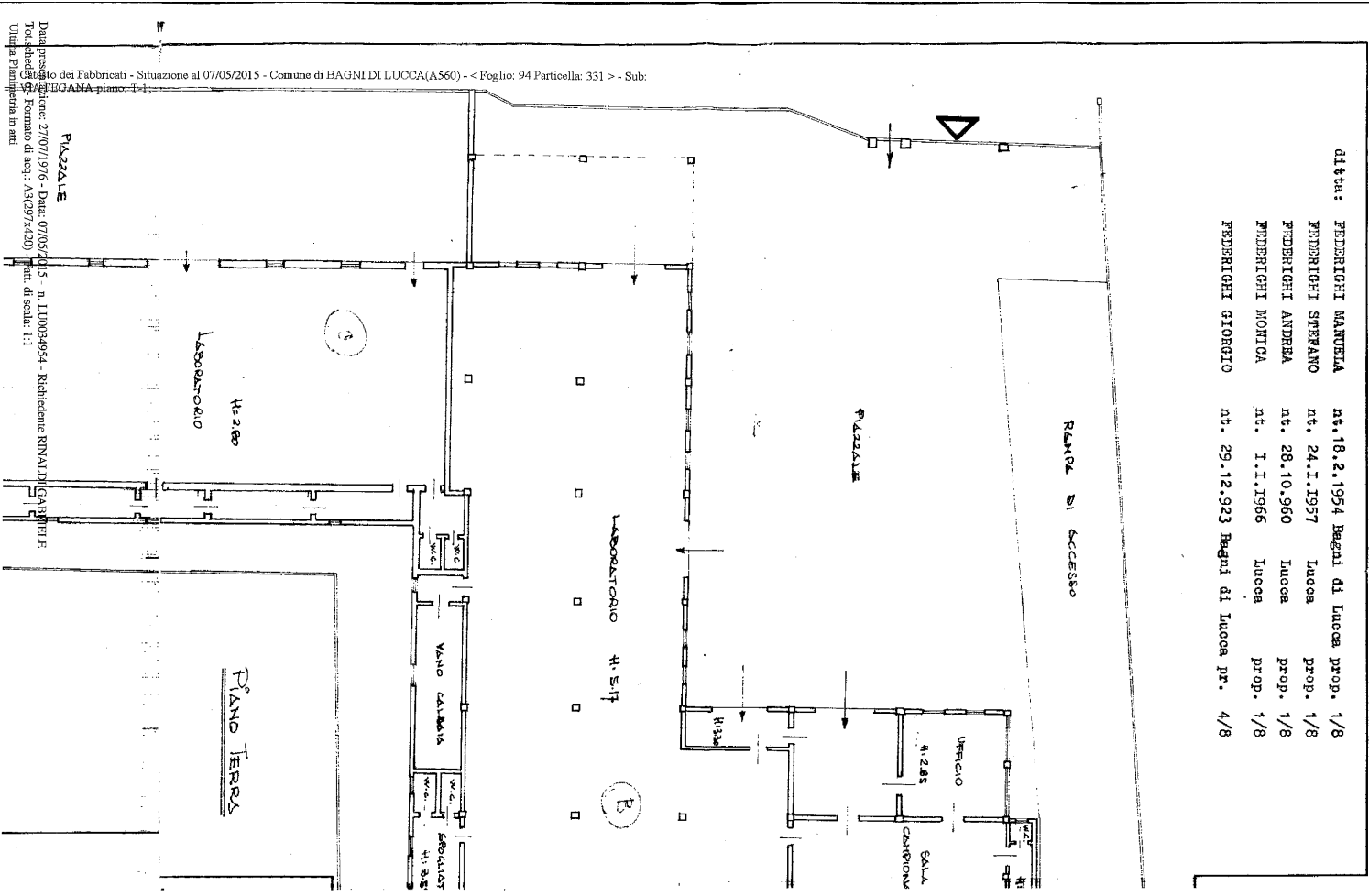

Dati presentati in scala 1:1000
 Data presentazione 27/07/1976 - Data: 07/05/2015 - n. 110034954 - Richiedente RINALDI GABRIELE
 Foglio: 94 Particella: 331 - Sub: 1
 Comune di BAGNI DI LUCCA (A560) - Situazione al 07/05/2015
 PIANO piano: 1
 Ultime Planimetrie in atti

PIAZZALE
 LAB. 41.280
 LAB. 41.280
 PIANO TERRA
 VANO CALDAIA
 SERBATOIO 41.325
 LABORATORIO 41.334
 UFFICIO 41.285
 SALA CAPTION
 W.C.
 H.334
 RAMPA DI ACCESO
 LABORATORIO 41.517