



MINISTERO DELLE FINANZE DIREZIONE GENERALE DEL CATASTO E DEI SERVIZI TECNICI ERARIALI NUOVO CATASTO EDILIZIO URBANO

Lire 100

(R. DECRETO-LEGGE 13 APRILE 1939, N. 652)

Planimetria dell'immobile situato nel Comune di BARGA Via della Stazione

Ditta SALOTTI ANNA n. Gallicano il 15.10.43

Allegata alla dichiarazione presentata all'Ufficio Tecnico Erariale di Lucca

D. 119

Ditta intercata

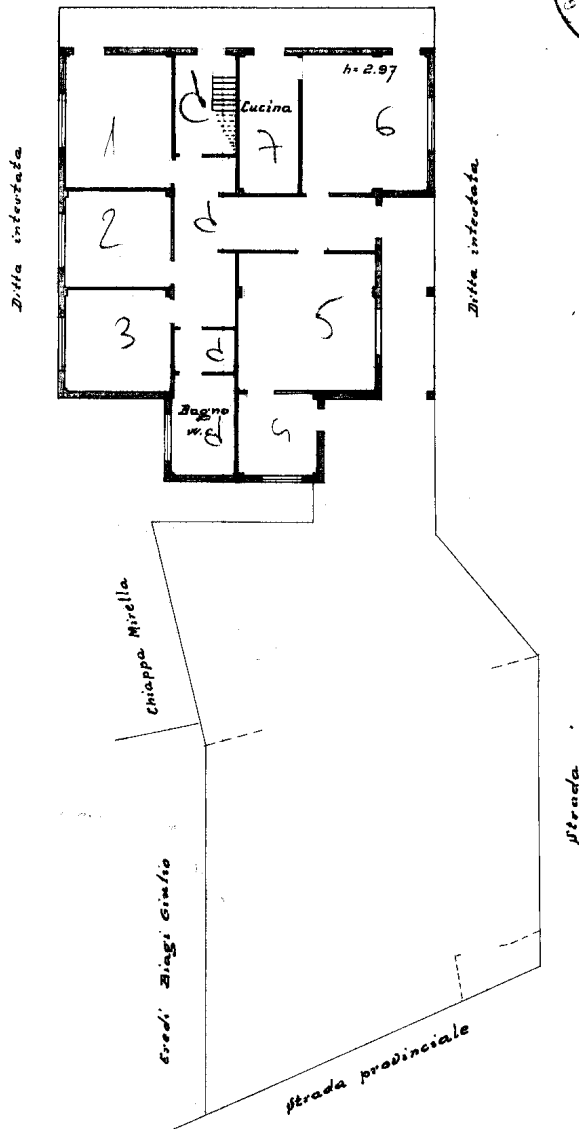

ORIENTAMENTO



SCALA DI 1:200

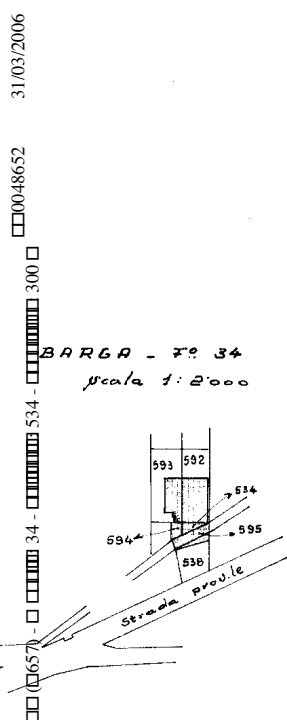

SPAZIO RISERVATO PER LE ANNOTAZIONI D'UFFICIO

DATA

PROT. N°

360

779
360

Compilata dal Geom. Umberto Iacopetti
(Titolo, nome e cognome del tecnico)

Iscritto all'Albo de' geometri
della Provincia di Lucca

DATA 14.05.79

Firma Umberto Iacopetti

31/03/2006

0048652

300

534

34

657

3/06/2016

2-3

P. T.



Soffitta :

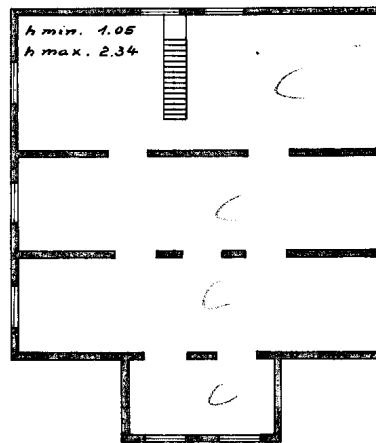

MODULARIO F. Cat. S. T. 366



MINISTERO DELLE FINANZE
DIREZIONE GENERALE DEL CATASTO E DEI SERVIZI TECNICI ERARIALI
NUOVO CATASTO EDILIZIO URBANO

Lire 30

(R. DECRETO-LEGGE 13 APRILE 1939, N. 652)

Planimetria dell'immobile situato nel Comune di BARGA Via della stazione
Ditta SALOTTI ANNA n. Galliciano il 15.10.'43
Allegata alla dichiarazione presentata all'Ufficio Tecnico Erariale di LUCCA

D. I.º

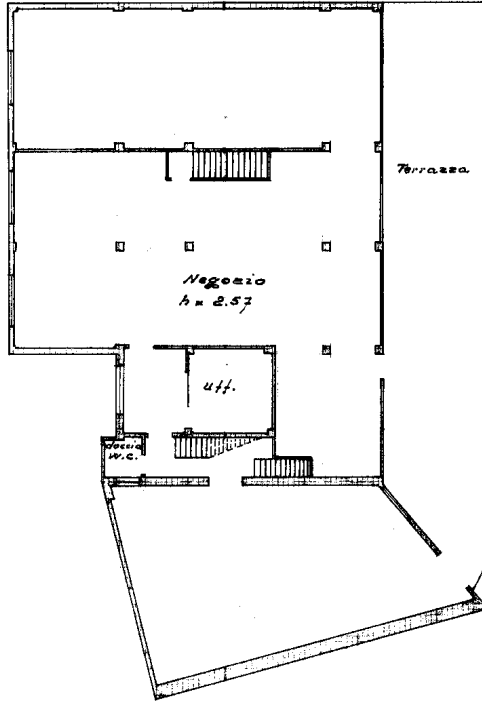

31/03/2006

00048652

301

534

34

(1657)

34

(1657)

34

(1657)

34

(1657)

34

(1657)

34

(1657)

34

(1657)

34

(1657)

34

BARGA - FP 34
scala 1:2000

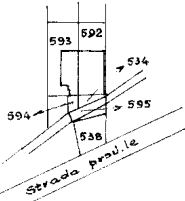

ORIENTAMENTO

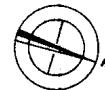

SCALA DI 1:200

SPAZIO RISERVATO PER LE ANNOTAZIONI D'UFFICIO

DATA

PROT. N°

973 / 369

Compilata dal Geom. Umberto Tacopetti
(Titolo, nome e cognome del tecnico)

Iscritto all'Albo dei geometri
della Provincia di Lucca

DATA 14.05.79

Firma Umberto Tacopetti

Martini Marta

D. T.

Chiappa Misella

Strada

Magazzino e locali deposito
A = 2.42

Ditta intestata

31/03/2006

0048652

301

534

34

(657)