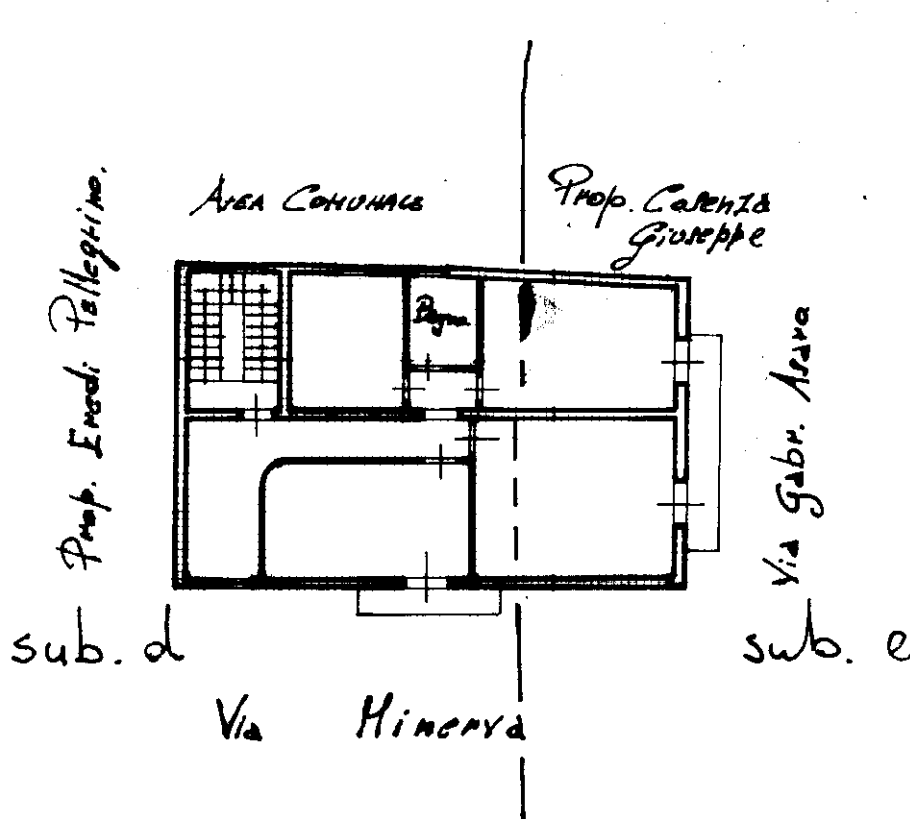

MODULARIO  
F. rig. rend. 497

MINISTERO DELLE FINANZE

DIREZIONE GENERALE DEL CATASTO E DEI SS.TT.EE.

**CATASTO EDILIZIO URBANO** (RDL 13-4-1939, n. 652)MOD. **BN** (CEU)LIRE  
**350**Planimetria di u.j.u. in Comune di PACECOvia MINERVA L.civ. H**0758560**

ORIENTAMENTO



SCALA DI 1:200

Dichiarazione di N.C. ☒Denuncia di variazione ☐

Ultima planimetria in atti

Compilata dal Arch. Sanci

(Titolo, cognome e nome)

HelchiokkeFirma Helchiokke

RISERVATO ALL'UFFICIO

Data presentazione: 15/03/1996 - Data: 04/06/2018 - n. T220443 - Richiedente: GNLVCN81B03A176Q

Totale schede: 1 - Formato di acquisizione: A4(210x297) - Formato di stampa richiesto: A4(210x297)

n. 103sub. de 15

data

Firma

Sanci HelchiokkeCatasto dei Fabbricati - Situazione al 04/06/2018 - Comune di PACECO (G208) - < Foglio: 11 - Particella: 103 - Subalterno: 15 >  
Firmato Da: Helchiokke

MODULARIO  
F. rig. rend. 497

MINISTERO DELLE FINANZE

DIREZIONE GENERALE DEL CATASTO E DEI SS.TT.EE.

**CATASTO EDILIZIO URBANO** (RDL 13-4-1939, n. 652)

MOD. BN (CEU)

LIRE  
**350**Planimetria di u.i.u. in Comune di **PACECO** via **MINERVA** civ. **11**

sub. f

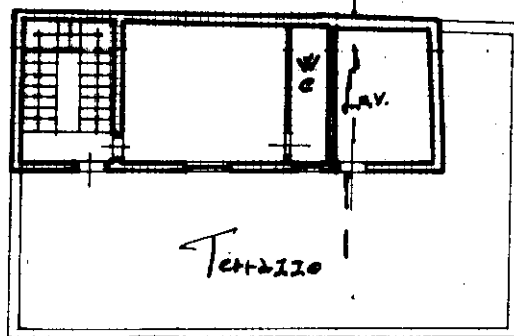
**Piano Terzo**  
H. mt.

sub. g.

**Piano Secondo**  
h. mt 305

Area comune

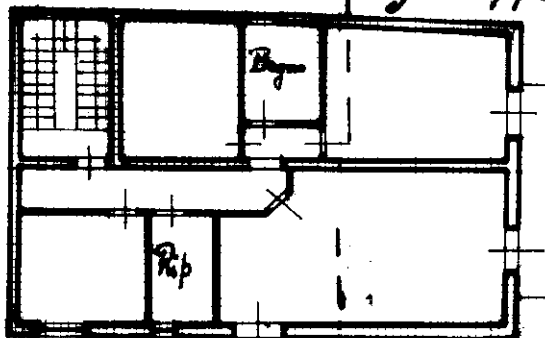
Prop. COSENZA  
Giuseppeprop. BREDI  
Pellegrino

Via Gar. Nino

sub g

sub. f

Via Minerva

**0758561**

ORIENTAMENTO

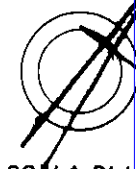

SCALA DI 1:200

Dichiarazione di N.C. ☒Denuncia di variazione ☐

Ultima planimetria in atti

Identificativi catastali

Data presentazione: 15/03/1996 - Data: 04/06/2018 - n. T220292 - Richiedente: GNLVCN81B03A176Q

Totale schede: 1 - Formato di acquisizione: A4 (210x297) - Formato di stampa richiesto: A4 (210x297)

n. sub. 1217

Compilata dal **Arch. Pame**  
(Titolo, cognome e nome)**Roschierre**Iscritto all'albo degli **Architetti**

n. 1217

data

Firma **Santi Meloni**

RISERVATO ALL'UFFICIO

**Prt. 20**Catasto dei Fabbricati - Pubblicazione al 04/06/2018 - Comune di PACECO (G208) - < Foglio: 11 - Particella: 103 - Subalterno: 16 >  
Firmato DA **MA**  
Firma n. 1217

MODULARIO  
F. rig. rend. 497



MINISTERO DELLE FINANZE

DIREZIONE GENERALE DEL CATASTO E DEI SS.TT.EE.

**CATASTO EDILIZIO URBANO** (RDL 13-4-1939, n. 652)

MOD. BN (CEU)

LIRE  
**350**

Planimetria di u.i.u. in Comune di **PACECO** via **HIERVA** civ. **11**

sub. f

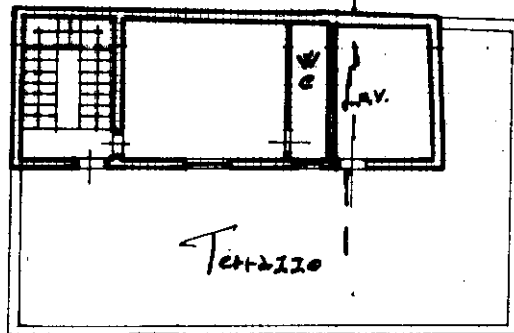

**PIANO TERZO**  
H. mt.

sub. g.

Area comune

Prop. COSENZA  
Giuseppe

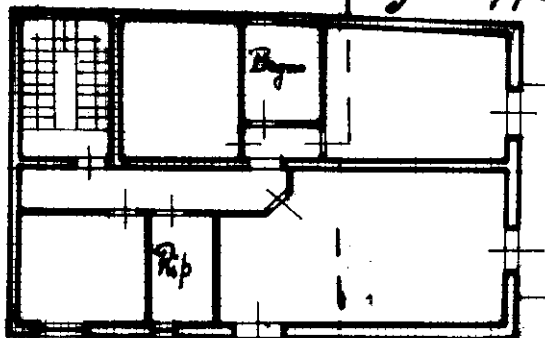

prop. BREDI  
Pellegrino

**PIANO SECONDO**  
h = mt 3,05

sub. g

Via Gar. Nino

Via HIERVA

sub. f

**0758561**

ORIENTAMENTO

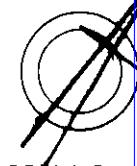

SCALA DI 1:200

Dichiarazione di N.C. ☒

Denuncia di variazione ☐

Compilata dal **Arch. Pame**  
(Titolo, cognome e nome)

**Roschierre**

Iscritto all'albo degli **Architetti**

data **12/17** Firma **Santi Meloni**

RISERVATO ALL'UFFICIO

**P. 1120**

Data presentazione: 15/03/1996 - Data: 04/06/2018 - n. T220294 - Richiedente: GNLVCN81B03A176Q  
Totale schede: 1 - Formato di acquisizione: A4(210x297) - Formato di stampa richiesto: A4(210x297)

Catasto dei Fabbricati - Pubblicazione al 04/06/2018 - Comune di PACECO (G208) - < Foglio: 11 - Particella: 103 - Subalterno: 17 >  
Firmato DA **MA**



DIREZIONE GENERALE DEL CATASTO E DEI SS.TT.EE

**CATASTO EDILIZIO URBANO** (RDL 13-4-1939, n. 652)

LIRE  
**350**

Planimetria di u.i.u. in Comune di PACECO via MINERVA L. civ. 4

PIANO PRIMO  
h = mt 3.00.

Прор. Ереді Pellegriño.

AREA COMUNALE

Prop. Coenza  
Giuseppe

*Bygno.*

Vida Gabr. Asdr.

Sub. d

sub. e

Via Minerva

0758560



## ORIENTAMENTO

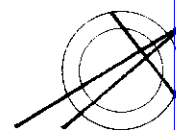

SCALA DI I

Dichiarazione di N.C. ☒

Denuncia di variazione ☐

## Ultima planimetria in atti

Compilata dall' Ateh. Janai  
19-1-1 (Titolo, cognome e nome)

Helchiotte

Iscritto all'albo de Pl. Architetti

a: 04/06/2018 - 101220295 - Richiedente: CNLVCN81B03A1  
zione: A4(210x297) / *10000* Formato stampa richiesto: A4(210x297)

data ..... Firma Sacchi & C. s.p.a.

RISERVATO ALL'UFFICIO

2021  
Catasto dei Fabbricati - Situazione al 04/06/2018 - Comune di PACECO (G208) - < Foglio: 11 - Particella: 103 - Subalterno: 4 >  
Firmato DA: PACECO S.P.A. NG CA 3 Serial#: a53f69e7ee8b81ad83f5b306da3c87f

Agenzia del Territorio  
CATASTO FABBRICATI  
Ufficio Provinciale di  
Trapani

Dichiarazione protocollo n. 000291672 del 08/11/2002

Planimetria di u.i.u. in Comune di Paceco

Via Minerva

civ. SNC

Identificativi Catastali:

Sezione:

Foglio: 11

Particella: 152

Subalterno: 10

Compilata da:

Sanci Melchiorre

Iscritto all'albo:  
Architetti

Prov. Trapani

N. 82

Scheda n. 1

Scala 1:200

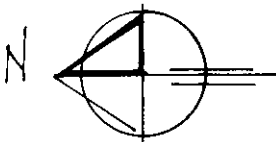

PROP. ALCONA-FIORINO

Prop. Fiorino M.A.

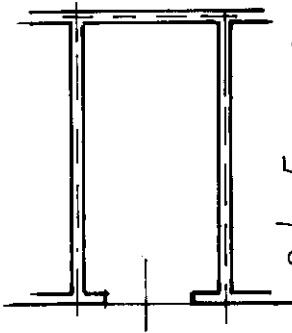

Prop. Fiorino C.

Via Minerva

PIANO TERRA H=L. 3.95

Ultima planimetria in atti

MODULARIO  
F. rig. rend. 497

MINISTERO DELLE FINANZE

DIREZIONE GENERALE DEL CATASTO E DEI SS.TT.EE.

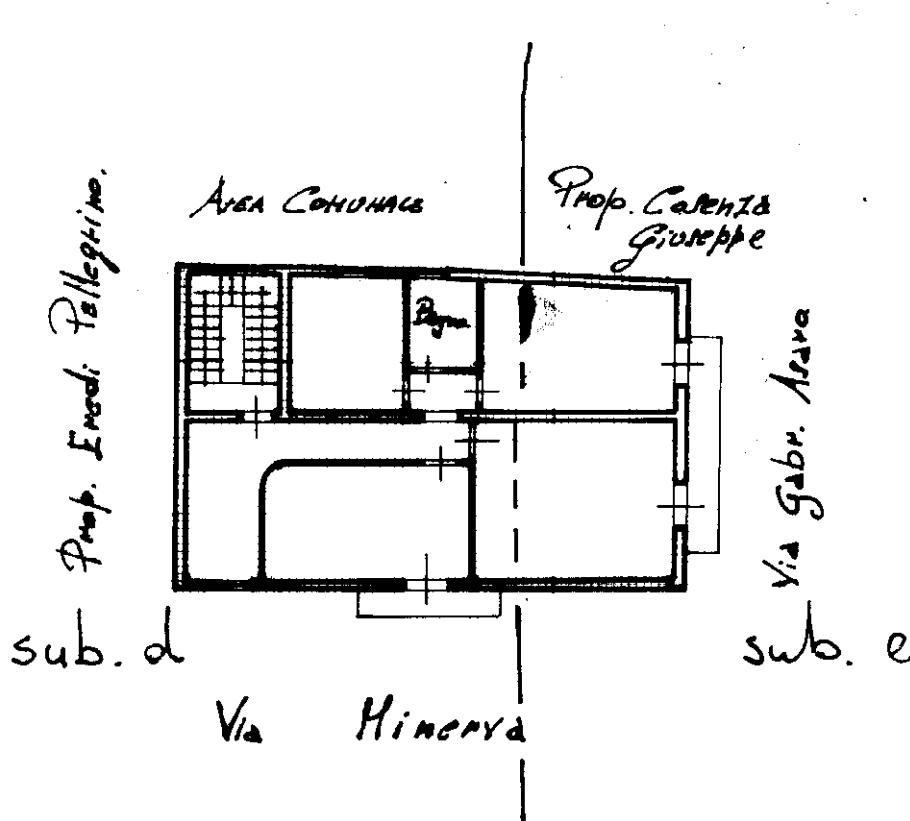
**CATASTO EDILIZIO URBANO** (RDL 13-4-1939, n. 652)MOD. **BN** (CEU)LIRE  
**350**Planimetria di u.j.u. in Comune di PACECOvia MINERVA L.civ. H**0758560**

ORIENTAMENTO



SCALA DI 1:200

Dichiarazione di N.C. ☒Denuncia di variazione ☐

Ultima planimetria in atti

Compilata dal

l'Arch. Sanci

(Titolo, cognome e nome)

Helchiokke

RISERVATO ALL'UFFICIO

Data presentazione: 15/03/1996 - Data: 04/06/2018 - n. T220442 - Richiedente: GNLVCN81B03A176Q

Totale schede: 1 - Formato di acquisizione: A4(210x297) - Formato stampa richiesto: A4(210x297)

n. 103sub. d

data

Firma

Sanci HelchiokkeCatasto dei Fabbricati - Situazione al 04/06/2018 - Comune di PACECO (G208) - < Foglio: 11 - Particella: 103 - Subalterno: 14 >  
Firmato Da: Helchiokke

# Visura storica per immobile

Situazione degli atti informatizzati dall'impianto meccanografico al 15/11/2018

Data: 15/11/2018 - Ora: 18.26.15 Segue

Visura n.: T334860 Pag: 1

<b>Dati della richiesta</b>	<b>Comune di PACECO ( Codice: G208)</b>
<b>Catasto Fabbricati</b>	<b>Provincia di TRAPANI</b>
	<b>Foglio: 11 Particella: 103 Sub.: 4</b>

## INTESTATO

1	SAMANNA` Marina nata a ERICE il 21/10/1989	SMNMRN89R61D423K*	(1) Proprieta` per 1/1
---	--	-------------------	------------------------

## Unità immobiliare dal 09/11/2015

N.	DATI IDENTIFICATIVI				DATI DI CLASSAMENTO						DATI DERIVANTI DA	
	Sezione Urbana	Foglio	Particella	Sub	Zona Cens.	Micro Zona	Categoria	Classe	Consistenza	Superficie Catastale	Rendita	
1		11	103	4			C/2	3	74 m²	Totale: 64 m²	Euro 95,54	Variazione del 09/11/2015 - Inserimento in visura dei dati di superficie.
<b>Indirizzo</b>					VIA CRISPI n. 77 n. 79 piano: T;							

## Situazione dell'unità immobiliare dal 11/03/2011

N.	DATI IDENTIFICATIVI				DATI DI CLASSAMENTO						DATI DERIVANTI DA	
	Sezione Urbana	Foglio	Particella	Sub	Zona Cens.	Micro Zona	Categoria	Classe	Consistenza	Superficie Catastale	Rendita	
1		11	103	4			C/2	3	74 m²		Euro 95,54	VARIAZIONE TOPONOMASTICA del 11/03/2011 protocollo n. TP0078789 in atti dal 11/03/2011 VARIAZIONE DI TOPONOMASTICA RICHIESTA DAL COMUNE (n. 9044.1/2011)
<b>Indirizzo</b>					, VIA CRISPI n. 77 n. 79 piano: T;							

## Situazione dell'unità immobiliare dal 01/01/1992

N.	DATI IDENTIFICATIVI				DATI DI CLASSAMENTO						DATI DERIVANTI DA	
	Sezione Urbana	Foglio	Particella	Sub	Zona Cens.	Micro Zona	Categoria	Classe	Consistenza	Superficie Catastale	Rendita	
1		11	103	4			C/2	3	74 m²		Euro 95,54 L. 185.000	VARIAZIONE del 01/01/1992 VARIAZIONE DEL QUADRO TARIFFARIO
<b>Indirizzo</b>					, VIA FRANCESCO CRISPI n. 77 n. 79 piano: T;							

# Visura storica per immobile

Data: 15/11/2018 - Ora: 18.26.15 Segue

Visura n.: T334860 Pag: 2

## Situazione degli atti informatizzati dall'impianto meccanografico al 15/11/2018

Notifica	-	Partita	2855	Mod.58	-
----------	---	---------	------	--------	---

### Situazione dell'unità immobiliare relativa ad atto del 13/02/1987 (antecedente all' impianto meccanografico)

N.	DATI IDENTIFICATIVI				DATI DI CLASSAMENTO						DATI DERIVANTI DA	
	Sezione	Foglio	Particella	Sub	Zona	Micro	Categoria	Classe	Consistenza	Superficie	Rendita	
	Urbana				Cens.	Zona				Catastale		
1		11	103	4			C/2	3	74 m²		L. 236	AMPLIAMENTO del 13/02/1987 in atti dal 26/06/1999 (n. 310.1/1987)

Indirizzo , VIA FRANCESCO CRISPI n. 77 n. 79 piano: T;

Notifica	-	Partita	2855	Mod.58	-
----------	---	---------	------	--------	---

### Situazione dell'unità immobiliare relativa ad atto del 13/02/1987 (antecedente all' impianto meccanografico)

N.	DATI IDENTIFICATIVI				DATI DI CLASSAMENTO						DATI DERIVANTI DA	
	Sezione	Foglio	Particella	Sub	Zona	Micro	Categoria	Classe	Consistenza	Superficie	Rendita	
	Urbana				Cens.	Zona				Catastale		
1		11	103	4			C/2	3	40 m²		L. 128	AMPLIAMENTO del 13/02/1987 in atti dal 06/02/1989 (n. 310/1987)

Indirizzo , VIA FRANCESCO CRISPI piano: T;

Notifica	-	Partita	2855	Mod.58	-
----------	---	---------	------	--------	---

Annotazioni	da verificare				
-------------	---------------	--	--	--	--

### Situazione dell'unità immobiliare dall'impianto meccanografico

N.	DATI IDENTIFICATIVI				DATI DI CLASSAMENTO						DATI DERIVANTI DA	
	Sezione	Foglio	Particella	Sub	Zona	Micro	Categoria	Classe	Consistenza	Superficie	Rendita	
	Urbana				Cens.	Zona				Catastale		
1		11	103	4			C/2	3	40 m²		L. 128	Impianto meccanografico del 30/06/1987

Indirizzo , VIA FRANCESCO CRISPI piano: T;

Notifica	-	Partita	2855	Mod.58	-
----------	---	---------	------	--------	---

### Situazione degli intestati dal 18/06/2013

N.	DATI ANAGRAFICI		CODICE FISCALE	DIRITTI E ONERI REALI
1	SAMANNA` Marina nata a ERICE il 21/10/1989		SMNMRN89R61D423K*	(1) Proprieta` per 1/1
DATI DERIVANTI DA		ISTRUMENTO (ATTO PUBBLICO) del 18/06/2013 protocollo n. TP0097790 Voltura in atti dal 01/07/2013 Repertorio n.: 24049 Rogante: PIZZO DANIELE Sede: MARSALA Registrazione: PU Sede: MARSALA n: 2308 del 18/06/2013 DONAZIONI (n. 7475.1/2013)		



## Visura storica per immobile

Situazione degli atti informatizzati dall'impianto meccanografico al 15/11/2018

Data: 15/11/2018 - Ora: 18.26.15 Fine

Visura n.: T334860 Pag: 3

### Situazione degli intestati dal 25/09/2012

N.	DATI ANAGRAFICI	CODICE FISCALE	DIRITTI E ONERI REALI
1	FIORINO Carmelina nata a PACECO il 28/01/1968	FRNCML68A68G208E*	(1) Proprieta` per 1/1 in regime di separazione dei beni fino al 18/06/2013
<b>DATI DERIVANTI DA</b>		ISTRUMENTO (ATTO PUBBLICO) del 25/09/2012 protocollo n. TP0217286 Voltura in atti dal 28/09/2012 Repertorio n.: 23394 Rogante: PIZZO DANIELE Sede: MARSALA Registrazione: PU Sede: MARSALA n: 3560 del 26/09/2012 DONAZIONI (n. 12713.2/2012)	

### Situazione degli intestati dal 19/11/2001

N.	DATI ANAGRAFICI	CODICE FISCALE	DIRITTI E ONERI REALI
1	SAMANNA` Giovanni nato a PACECO il 08/08/1957	SMNGNN57M08G208O*	(1) Proprieta` per 1/1 in regime di separazione dei beni fino al 25/09/2012
<b>DATI DERIVANTI DA</b>		ISTRUMENTO (ATTO PUBBLICO) del 19/11/2001 Trascrizione in atti dal 26/11/2001 Repertorio n.: 775 Rogante: COSTAMANTE GIOVANNA Sede: TRAPANI Registrazione: Sede: COMPRAVENDITA (n. 18906.1/2001)	

### Situazione degli intestati dall'impianto meccanografico

N.	DATI ANAGRAFICI	CODICE FISCALE	DIRITTI E ONERI REALI
1	CUSENZA Giuseppe nato a PACECO il 08/01/1932	CSNGPP32A08G208W*	fino al 19/11/2001
<b>DATI DERIVANTI DA</b>		Impianto meccanografico del 30/06/1987	

Unità immobiliari n. 1

Tributi erariali: Euro 0,90

Visura telematica

\* Codice Fiscale Validato in Anagrafe Tributaria

# Visura storica per immobile

Situazione degli atti informatizzati dall'impianto meccanografico al 15/11/2018

Data: 15/11/2018 - Ora: 18.27.18 Segue

Visura n.: T335226 Pag: 1

<b>Dati della richiesta</b>	<b>Comune di PACECO ( Codice: G208)</b>
<b>Catasto Fabbricati</b>	<b>Provincia di TRAPANI</b>
	<b>Foglio: 11 Particella: 103 Sub.: 14</b>

## INTESTATI

1	FIORINO Carmelina nata a PACECO il 28/01/1968	FRNCML68A68G208E*	(3) Abitazione
2	SAMANNA` Veronica nata a ERICE il 21/10/1989	SMNVNC89R61D423U*	(1) Proprieta` per 1/1

## Unità immobiliare dal 09/11/2015

N.	DATI IDENTIFICATIVI				DATI DI CLASSAMENTO							DATI DERIVANTI DA
	Sezione Urbana	Foglio	Particella	Sub	Zona Cens.	Micro Zona	Categoria	Classe	Consistenza	Superficie Catastale	Rendita	
1		11	103	14 15			A/3	4	5 vani	Totale: 118 m² Totale escluse aree scoperte*: 116 m²	Euro 198,84	Variazione del 09/11/2015 - Inserimento in visura dei dati di superficie.
<b>Indirizzo</b>					VIA MINERVA n. 4 piano: 1;							
<b>Notifica</b>					-		<b>Partita</b>	1004582	<b>Mod.58</b>	2897		

## Situazione dell'unità immobiliare dal 15/03/1996

N.	DATI IDENTIFICATIVI				DATI DI CLASSAMENTO							DATI DERIVANTI DA
	Sezione Urbana	Foglio	Particella	Sub	Zona Cens.	Micro Zona	Categoria	Classe	Consistenza	Superficie Catastale	Rendita	
1		11	103	14 15			A/3	4	5 vani		Euro 198,84 L. 385.000	COSTITUZIONE del 15/03/1996 in atti dal 15/03/1996 COLLEGAMENTO UNITA` AFFERENTI DERIVATE DA SOPRAELEVAZIONE, CLASSAMENTO ESEGUITO IL 11-3-96 (n. 422.1/1996)
<b>Indirizzo</b>					, VIA MINERVA n. 4 piano: 1;							
<b>Notifica</b>					-		<b>Partita</b>	1004582	<b>Mod.58</b>	2897		

## Visura storica per immobile

Situazione degli atti informatizzati dall'impianto meccanografico al 15/11/2018

Data: 15/11/2018 - Ora: 18.27.18 Fine

Visura n.: T335226 Pag: 2

### Situazione degli intestati dal 18/06/2013

N.	DATI ANAGRAFICI	CODICE FISCALE	DIRITTI E ONERI REALI
1	FIORINO Carmelina nata a PACECO il 28/01/1968	FRNCML68A68G208E*	(3) Abitazione
2	SAMANNA` Veronica nata a ERICE il 21/10/1989	SMNVNC89R61D423U*	(1) Proprieta` per 1/1
<b>DATI DERIVANTI DA</b>		ISTRUMENTO (ATTO PUBBLICO) del 18/06/2013 protocollo n. TP0097790 Voltura in atti dal 01/07/2013 Repertorio n.: 24049 Rogante: PIZZO DANIELE Sede: MARSALA Registrazione: PU Sede: MARSALA n: 2308 del 18/06/2013 DONAZIONI (n. 7475.2/2013)	

### Situazione degli intestati dal 15/03/1996

N.	DATI ANAGRAFICI	CODICE FISCALE	DIRITTI E ONERI REALI
1	CAVARRETTA Anna Maria nata a PACECO il 06/03/1941	CVRNMR41C46G208Q*	(1) Proprieta` fino al 18/06/2013
2	FIORINO Francesco nato a PACECO il 08/02/1931	FRNFNC31B08G208E*	(1) Proprieta` fino al 18/06/2013
<b>DATI DERIVANTI DA</b>		COSTITUZIONE del 15/03/1996 in atti dal 15/03/1996 Registrazione: COLLEGAMENTO UNITA` AFFERENTI DERIVATE DA SOPRAELEVAZIONE, CLASSAMENTO ESEGUITO IL 11-3-96 (n. 422.1/1996)	

Unità immobiliari n. 1

Tributi erariali: Euro 0,90

Visura telematica

\* Codice Fiscale Validato in Anagrafe Tributaria

\*\* Si intendono escluse le "superfici di balconi, terrazzi e aree scoperte pertinenziali e accessorie, comunicanti o non comunicanti"  
(cfr. Provvedimento del Direttore dell'Agenzia delle Entrate 29 marzo 2013).

# Visura storica per immobile

Situazione degli atti informatizzati dall'impianto meccanografico al 15/11/2018

Data: 15/11/2018 - Ora: 18.28.05 Segue

Visura n.: T335575 Pag: 1

<b>Dati della richiesta</b>	<b>Comune di PACECO ( Codice: G208)</b>
<b>Catasto Fabbricati</b>	<b>Provincia di TRAPANI</b>
	<b>Foglio: 11 Particella: 103 Sub.: 16</b>

## INTESTATO

1	SAMANNA` Marina nata a ERICE il 21/10/1989	SMNMNRN89R61D423K*	(1) Proprieta` per 1/1
---	--	--------------------	------------------------

## Unità immobiliare dal 09/11/2015

N.	DATI IDENTIFICATIVI				DATI DI CLASSAMENTO						DATI DERIVANTI DA	
	Sezione Urbana	Foglio	Particella	Sub	Zona Cens.	Micro Zona	Categoria	Classe	Consistenza	Superficie Catastale	Rendita	
1		11	103	16 17			A/3	4	7 vani	Totale: 136 m² Totale escluse aree scoperte**: 125 m²	Euro 278,37	Variazione del 09/11/2015 - Inserimento in visura dei dati di superficie.
<b>Indirizzo</b>		VIA MINERVA n. 4 piano: 2-3;										
<b>Notifica</b>		-				<b>Partita</b>		1004582		<b>Mod.58</b>	2897	

## Situazione dell'unità immobiliare dal 15/03/1996

N.	DATI IDENTIFICATIVI				DATI DI CLASSAMENTO						DATI DERIVANTI DA	
	Sezione Urbana	Foglio	Particella	Sub	Zona Cens.	Micro Zona	Categoria	Classe	Consistenza	Superficie Catastale	Rendita	
1		11	103	16 17			A/3	4	7 vani		Euro 278,37 L. 539.000	COSTITUZIONE del 15/03/1996 in atti dal 15/03/1996 COLLEGAMENTO UNITA` AFFERENTI DERIVATE DA SOPRAELEVAZIONE, CLASSAMENTO ESEGUITO IL 11-3-96 (n. 422.1/1996)
<b>Indirizzo</b>		, VIA MINERVA n. 4 piano: 2-3;										
<b>Notifica</b>		-				<b>Partita</b>		1004582		<b>Mod.58</b>	2897	

# Visura storica per immobile

Data: 15/11/2018 - Ora: 18.28.05 Segue

Visura n.: T335575 Pag: 2

## Situazione degli atti informatizzati dall'impianto meccanografico al 15/11/2018

### Situazione degli intestati dal 18/06/2013

N.	DATI ANAGRAFICI	CODICE FISCALE	DIRITTI E ONERI REALI
1	SAMANNA` Marina nata a ERICE il 21/10/1989	SMNMRN89R61D423K*	(1) Proprieta` per 1/1
<b>DATI DERIVANTI DA</b>		ISTRUMENTO (ATTO PUBBLICO) del 18/06/2013 protocollo n. TP0097790 Voltura in atti dal 01/07/2013 Repertorio n.: 24049 Rogante: PIZZO DANIELE Sede: MARSALA Registrazione: PU Sede: MARSALA n: 2308 del 18/06/2013 DONAZIONI (n. 7475.1/2013)	

### Situazione degli intestati dal 25/09/2012

N.	DATI ANAGRAFICI	CODICE FISCALE	DIRITTI E ONERI REALI
1	FIORINO Carmelina nata a PACECO il 28/01/1968	FRNCML68A68G208E*	(1) Proprieta` per 1/1 in regime di separazione dei beni fino al 18/06/2013
<b>DATI DERIVANTI DA</b>		ISTRUMENTO (ATTO PUBBLICO) del 25/09/2012 protocollo n. TP0217286 Voltura in atti dal 28/09/2012 Repertorio n.: 23394 Rogante: PIZZO DANIELE Sede: MARSALA Registrazione: PU Sede: MARSALA n: 3560 del 26/09/2012 DONAZIONI (n. 12713.2/2012)	

### Situazione degli intestati dal 07/05/2009

N.	DATI ANAGRAFICI	CODICE FISCALE	DIRITTI E ONERI REALI
1	FIORINO Carmelina nata a PACECO il 28/01/1968	FRNCML68A68G208E*	(2) Nuda proprieta` per 1/1 in regime di separazione dei beni fino al 25/09/2012
2	SAMANNA` Giovanni nato a PACECO il 08/08/1957	SMNGNN57M08G208O*	(8) Usufrutto per 1/1 in regime di separazione dei beni fino al 25/09/2012
<b>DATI DERIVANTI DA</b>		ISTRUMENTO (ATTO PUBBLICO) del 07/05/2009 Nota presentata con Modello Unico in atti dal 14/05/2009 Repertorio n.: 20154 Rogante: PIZZO DANIELE Sede: MARSALA Registrazione: Sede: COMPRVENDITA (Passaggi intermedi da esaminare) (n. 8950.1/2009)	

### Situazione degli intestati dal 01/08/2001

N.	DATI ANAGRAFICI	CODICE FISCALE	DIRITTI E ONERI REALI
1	CAVARRETTA Anna Maria nata a PACECO il 06/03/1941	CVRNMR41C46G208Q*	(8) Usufrutto per 1/2 fino al 07/05/2009
2	FIORINO Alessandra nata a ERICE il 19/01/1979	FRNLSN79A59D423E*	(2) Nuda proprieta` per 1000/1000 fino al 07/05/2009
3	FIORINO Francesco nato a PACECO il 08/02/1931	FRNFNC31B08G208E*	(8) Usufrutto per 1/2 fino al 07/05/2009
<b>DATI DERIVANTI DA</b>		ISTRUMENTO (ATTO PUBBLICO) del 01/08/2001 protocollo n. 274632 Voltura in atti dal 17/09/2001 Repertorio n.: 16829 Rogante: MANZO LUIGI Sede: TRAPANI Registrazione: Sede: C/VENDITA (n. 265813.1/2001)	

### Situazione degli intestati dal 15/03/1996

N.	DATI ANAGRAFICI	CODICE FISCALE	DIRITTI E ONERI REALI
1	CAVARRETTA Anna Maria nata a PACECO il 06/03/1941	CVRNMR41C46G208Q*	PROP.PER I SUBB.13-14-16 fino al 01/08/2001
2	FIORINO Francesco nato a PACECO il 08/02/1931	FRNFNC31B08G208E*	PROP.PER I SUBB.12-15-17 fino al 01/08/2001
<b>DATI DERIVANTI DA</b>		COSTITUZIONE del 15/03/1996 in atti dal 15/03/1996 Registrazione: COLLEGAMENTO UNITA` AFFERENTI DERIVATE DA SOPRAELEVAZIONE, CLASSAMENTO ESEGUITO IL 11-3-96 (n. 422.1/1996)	

Unità immobiliari n. 1

Tributi erariali: Euro 0,90



Direzione Provinciale di Trapani  
Ufficio Provinciale - Territorio  
Servizi Catastali

## Visura storica per immobile

Situazione degli atti informatizzati dall'impianto meccanografico al 15/11/2018

Data: 15/11/2018 - Ora: 18.28.05    Fine

Visura n.: T335575 Pag: 3

Visura telematica

\* Codice Fiscale Validato in Anagrafe Tributaria

\*\* Si intendono escluse le "superfici di balconi, terrazzi e aree scoperte pertinenziali e accessorie, comunicanti o non comunicanti"  
(cfr. Provvedimento del Direttore dell'Agenzia delle Entrate 29 marzo 2013).



## Visura storica per immobile

Situazione degli atti informatizzati dall'impianto meccanografico al 15/11/2018

Data: 15/11/2018 - Ora: 18.29.34 Segue

Visura n.: T336237 Pag: 1

<b>Dati della richiesta</b>	<b>Comune di PACECO ( Codice: G208)</b>
<b>Catasto Fabbricati</b>	<b>Provincia di TRAPANI</b>
	<b>Foglio: 11 Particella: 152 Sub.: 10</b>

### INTESTATO

1	SAMANNA` Marina nata a ERICE il 21/10/1989	SMNMRN89R61D423K*	(1) Proprieta` per 1/1
---	--	-------------------	------------------------

### Unità immobiliare dal 09/11/2015

N.	DATI IDENTIFICATIVI				DATI DI CLASSAMENTO						DATI DERIVANTI DA	
	Sezione Urbana	Foglio	Particella	Sub	Zona Cens.	Micro Zona	Categoria	Classe	Consistenza	Superficie Catastale	Rendita	
1		11	152	10			C/6	7	25 m²	Totale: 30 m²	Euro 94,25	Variazione del 09/11/2015 - Inserimento in visura dei dati di superficie.
<b>Indirizzo</b>		VIA MINERVA SNC piano: T;										
<b>Annotazioni</b>		classamento proposto e validato (D.M. 701/94)										

### Situazione dell'unità immobiliare dal 08/11/2002

N.	DATI IDENTIFICATIVI				DATI DI CLASSAMENTO						DATI DERIVANTI DA	
	Sezione Urbana	Foglio	Particella	Sub	Zona Cens.	Micro Zona	Categoria	Classe	Consistenza	Superficie Catastale	Rendita	
1		11	152	10			C/6	7	25 m²		Euro 94,25	VARIAZIONE DELLA DESTINAZIONE del 08/11/2002 protocollo n. 291672 in atti dal 08/11/2002 ABITAZIONE-GARAGE (n. 7439.1/2002)
<b>Indirizzo</b>		, VIA MINERVA SNC piano: T;										
<b>Annotazioni</b>		classamento proposto e validato (D.M. 701/94)										

### Situazione degli intestati dal 18/06/2013

N.	DATI ANAGRAFICI		CODICE FISCALE	DIRITTI E ONERI REALI
1	SAMANNA` Marina nata a ERICE il 21/10/1989		SMNMRN89R61D423K*	(1) Proprieta` per 1/1
<b>DATI DERIVANTI DA</b>		ISTRUMENTO (ATTO PUBBLICO) del 18/06/2013 protocollo n. TP0097790 Voltura in atti dal 01/07/2013 Repertorio n.: 24049 Rogante: PIZZO DANIELE Sede: MARSALA Registrazione: PU Sede: MARSALA n: 2308 del 18/06/2013 DONAZIONI (n. 7475.1/2013)		

# Visura storica per immobile

Data: 15/11/2018 - Ora: 18.29.34 Segue

Visura n.: T336237 Pag: 2

Situazione degli atti informatizzati dall'impianto meccanografico al 15/11/2018

## Situazione degli intestati dal 25/09/2012

N.	DATI ANAGRAFICI	CODICE FISCALE	DIRITTI E ONERI REALI
1	FIORINO Carmelina nata a PACECO il 28/01/1968	FRNCML68A68G208E*	(1) Proprieta` per 1/1 in regime di separazione dei beni fino al 18/06/2013
<b>DATI DERIVANTI DA</b>		ISTRUMENTO (ATTO PUBBLICO) del 25/09/2012 protocollo n. TP0217286 Voltura in atti dal 28/09/2012 Repertorio n.: 23394 Rogante: PIZZO DANIELE Sede: MARSALA Registrazione: PU Sede: MARSALA n: 3560 del 26/09/2012 DONAZIONI (n. 12713.2/2012)	

## Situazione degli intestati dal 17/12/2002

N.	DATI ANAGRAFICI	CODICE FISCALE	DIRITTI E ONERI REALI
1	SAMANNA` Giovanni nato a PACECO il 08/08/1957	SMNGNN57M08G208O*	(1) Proprieta` per 1/1 in regime di separazione dei beni fino al 25/09/2012
<b>DATI DERIVANTI DA</b>		ISTRUMENTO (ATTO PUBBLICO) del 17/12/2002 Trascrizione in atti dal 08/01/2003 Repertorio n.: 13799 Rogante: PETRALIA MASSIMO Sede: TRAPANI Registrazione: Sede: COMPRAVENDITA (n. 129.1/2003)	

## Situazione degli intestati dal 08/11/2002

N.	DATI ANAGRAFICI	CODICE FISCALE	DIRITTI E ONERI REALI
1	FIORINO Carmelina nata a PACECO il 28/01/1968	FRNCML68A68G208E*	(1) Proprieta` per 1000/1000 fino al 17/12/2002
<b>DATI DERIVANTI DA</b>		VARIAZIONE DELLA DESTINAZIONE del 08/11/2002 protocollo n. 291672 in atti dal 08/11/2002 Registrazione: ABITAZIONE-GARAGE (n. 7439.1/2002)	

## Situazione dell'unità immobiliare che ha originato il precedente dal 01/01/1992

N.	DATI IDENTIFICATIVI				DATI DI CLASSAMENTO							DATI DERIVANTI DA			
	Sezione Urbana	Foglio	Particella	Sub	Zona Cens.	Micro Zona	Categoria	Classe	Consistenza	Superficie Catastale	Rendita				
1		11	152	8			A/4	1	1 vani		Euro 22,72 L. 44.000	VARIAZIONE del 01/01/1992 VARIAZIONE DEL QUADRO TARIFFARIO			
Indirizzo				VIA MONTALTO TENENTE SERAFINO piano: T;											
Notifica				-				Partita		1003534		Mod.58		930	

## Situazione dell'unità immobiliare dal 24/08/1982

N.	DATI IDENTIFICATIVI				DATI DI CLASSAMENTO						DATI DERIVANTI DA	
	Sezione Urbana	Foglio	Particella	Sub	Zona Cens.	Micro Zona	Categoria	Classe	Consistenza	Superficie Catastale	Rendita	
1		11	152	8			A/4	1	1 vani		L. 41	VARIAZIONE del 24/08/1982 in atti dal 18/01/1996 FRAZ. ATTO DEL 24-08-82-ISTANZA 16755/95 CLS ESEGUITO IL 03-01-96 (n. 2022.4/1983)
Indirizzo			, VIA MONTALTO TENENTE SERAFINO piano: T;									



# Visura storica per immobile

Situazione degli atti informatizzati dall'impianto meccanografico al 15/11/2018

Data: 15/11/2018 - Ora: 18.29.35 Segue

Visura n.: T336237 Pag: 3

<b>Notifica</b>	-	<b>Partita</b>	1003534	<b>Mod.58</b>	930
-----------------	---	----------------	---------	---------------	-----

## Situazione degli intestati dal 26/04/2000

N.	DATI ANAGRAFICI	CODICE FISCALE	DIRITTI E ONERI REALI
1	FIORINO Carmelina nata a PACECO il 28/01/1968	FRNCML68A68G208E*	(1) Proprieta` per 1000/1000 fino al 08/11/2002
<b>DATI DERIVANTI DA</b>		DENUNZIA (NEI PASSAGGI PER CAUSA DI MORTE) del 26/04/2000 protocollo n. 281207 in atti dal 04/11/2002 Registrazione: Sede: R.U. MILAZZO MARIA (n. 271381.1/2002)	

## Situazione degli intestati dal 24/12/1996

N.	DATI ANAGRAFICI	CODICE FISCALE	DIRITTI E ONERI REALI
1	FIORINO Carmelina nata a PACECO il 28/01/1968	FRNCML68A68G208E*	(2) Nuda proprieta` per 1000/1000 fino al 26/04/2000
2	MILAZZO Maria nata a TRAPANI il 16/02/1904	MLZMRA04B56L331O*	(8) Usufrutto per 1000/1000 fino al 26/04/2000
<b>DATI DERIVANTI DA</b>		ISTRUMENTO (ATTO PUBBLICO) del 24/12/1996 protocollo n. 281183 Voltura in atti dal 04/11/2002 Repertorio n.: 17167 Rogante: G. CAVASINO Sede: TRAPANI Registrazione: UR Sede: TRAPANI n: 50 del 03/01/1997 VENDITA (n. 271402.1/2002)	

## Situazione degli intestati dal 08/06/1986

N.	DATI ANAGRAFICI	CODICE FISCALE	DIRITTI E ONERI REALI
1	FIORINO Francesco nato a PACECO il 08/02/1931	FRNFNC31B08G208E*	(2) Nuda proprieta` per 1000/1000 fino al 24/12/1996
2	MILAZZO Maria nata a TRAPANI il 16/02/1904	MLZMRA04B56L331O*	(8) Usufrutto per 1000/1000 fino al 24/12/1996
<b>DATI DERIVANTI DA</b>		DENUNZIA (NEI PASSAGGI PER CAUSA DI MORTE) del 08/06/1986 protocollo n. 281142 in atti dal 04/11/2002 Registrazione: Sede: RIUNIONE USUF. (n. 271352.1/2002)	

## Situazione degli intestati dal 24/08/1982

N.	DATI ANAGRAFICI	CODICE FISCALE	DIRITTI E ONERI REALI
1	FIORINO Francesco nato a PACECO il 08/02/1931	FRNFNC31B08G208E*	(1) Proprieta` fino al 08/06/1986
2	FIORINO Giuseppe nato a PACECO il 20/07/1898	FRNGPP98L20G208K*	. fino al 08/06/1986
3	MILAZZO Maria nata a PACECO il 16/02/1904		CONIUGI USUF. CON DIRITTO DI ACCRESCIMENTO fino al 08/06/1986
<b>DATI DERIVANTI DA</b>		ISTRUMENTO (ATTO PUBBLICO) del 24/08/1982 Voltura in atti dal 18/01/1996 Repertorio n.: 110224 Rogante: GIANNITRAPANI E. Sede: TRAPANI Registrazione: UR Sede: TRAPANI n: 7373 del 10/09/1982 DONAZIONE- ISTANZA 16755/95 (n. 2022.8/1983)	

## Situazione degli intestati dal 24/08/1982

N.	DATI ANAGRAFICI	CODICE FISCALE	DIRITTI E ONERI REALI
1	FIORINO Francesco		(1) Proprieta` fino al 24/08/1982
2	FIORINO Giuseppe		USUFRUTTUARIO CON DIRITTO DI ACCRESCIMENTO fino al 24/08/1982
3	MILAZZO Maria		USUFRUTTUARIA CON DIRITTO DI ACCRESCIMENTO fino al 24/08/1982
<b>DATI DERIVANTI DA</b>		VARIAZIONE del 24/08/1982 in atti dal 18/01/1996 Registrazione: FRAZ. ATTO DEL 24-08-82-ISTANZA 16755/95 CLS ESEGUITO IL 03-01-96 (n. 2022.4/1983)	

# Visura storica per immobile

Situazione degli atti informatizzati dall'impianto meccanografico al 15/11/2018

Data: 15/11/2018 - Ora: 18.29.35 Fine

Visura n.: T336237 Pag: 4

## Situazione dell'unità immobiliare che ha originato il precedente dal 23/08/1982

N.	DATI IDENTIFICATIVI			DATI DI CLASSAMENTO						Rendita	DATI DERIVANTI DA
	Tipo	Protocollo	Anno	Zona	Micro	Categoria	Classe	Consistenza	Superficie		
				Cens.	Zona				Catastale		
1	P	2022C	1983								VARIAZIONE del 23/08/1982 in atti dal 09/10/1992 FRAZIONAMENTO (n. 2022/1983)
Indirizzo		VIA MONTALTO TENENTE SERAFINO n. 108 piano: PT;									
Notifica		-			Partita		930		Mod.58		-

## Situazione degli intestati dal 24/08/1982

N.	DATI ANAGRAFICI	CODICE FISCALE	DIRITTI E ONERI REALI
1	FIORINO Francesco		(1) Proprieta` fino al 24/08/1982
2	FIORINO Giuseppe		USUFRUTTUARIO CON DIRITTO DI ACCRESCIMENTO fino al 24/08/1982
3	MILAZZO Maria		USUFRUTTUARIA CON DIRITTO DI ACCRESCIMENTO fino al 24/08/1982
DATI DERIVANTI DA		ISTRUMENTO (ATTO PUBBLICO) del 24/08/1982 Voltura in atti dal 09/10/1992 Repertorio n.: 110224 Rogante: GIANNITRAPANI E. Sede: TRAPANI Registrazione: n: 7373 del 10/09/1982 (n. 2022.4/1983)	

## Situazione degli intestati dal 23/08/1982

N.	DATI ANAGRAFICI	CODICE FISCALE	DIRITTI E ONERI REALI
1	FIORINO Giuseppe;FU GIUSEPPE		fino al 24/08/1982
DATI DERIVANTI DA		VARIAZIONE del 23/08/1982 in atti dal 09/10/1992 Registrazione: FRAZIONAMENTO (n. 2022/1983)	

**Per ulteriori variazioni richiedere le visure storiche dei seguenti immobili soppressi, originari del precedente:**

- foglio 11 particella 152 subalterno 2
- foglio 11 particella 152 subalterno 3

Unità immobiliari n. 1

Tributi erariali: Euro 0,90

Visura telematica

\* Codice Fiscale Validato in Anagrafe Tributaria