

Agenzia del Territorio  
**CATASTO FABBRICATI**  
Ufficio Provinciale di  
Ragusa

Dichiarazione protocollo n. RG0176282 del 09/08/2017

Planimetria di u.i.u. in Comune di Vittoria

Via Castelfidardo

civ. 19

Identificativi Catastali:

Sezione:

Foglio: 215

Particella: 12926

Subalterno: 3

Isritto all'albo:

Prov. Ragusa

Scheda n. 1

Scala 1:200

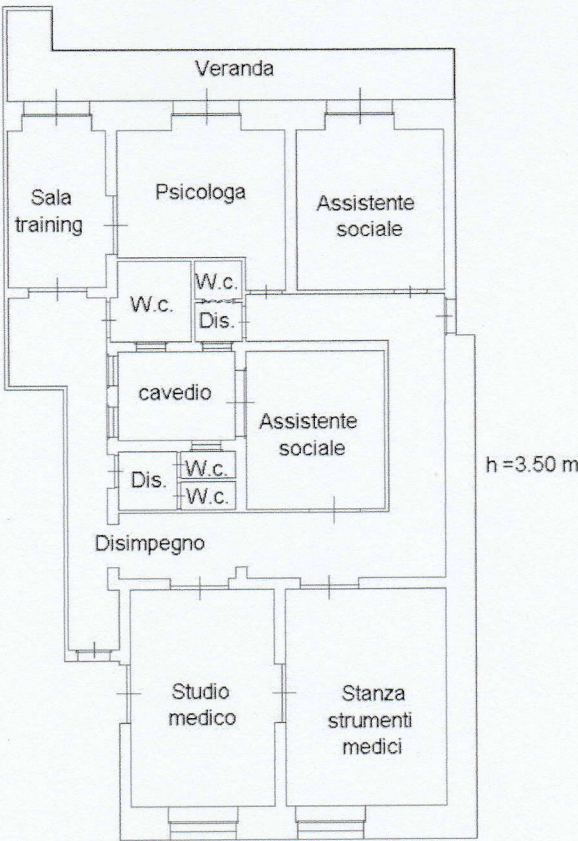

PIANTA PIANO TERRA

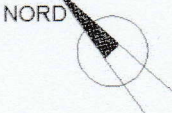

Catasto dei Fabbricati - Situazione al 20/10/2017 - Comune di VITTORIA (M088) - < Foglio: 215 - Particella: 12926 - Subalterno: 3 >  
VIA CASTELFIDARDO n. 19 piano: T;

Ultima planimetria in atti

Data: 20/10/2017 - n. T90875 - Richiedente: ZZIGCM81S30F258E

Totale schede: 1 - Formato di acquisizione: A4(210x297) - Formato stampa richiesto: A4(210x297)