

***DOCUMENTAZIONE FOTOGRAFICA***

***Esecuzione Immobiliare 396/2018***

***Comune di San Giorgio di Mantova***

## ***Lotto unico***



Foto n° 1: vista aerofotogrammetrica del laboratorio e capannone



Foto n° 2: vista dell'ingresso carraio dalla pubblica Via Fossamana

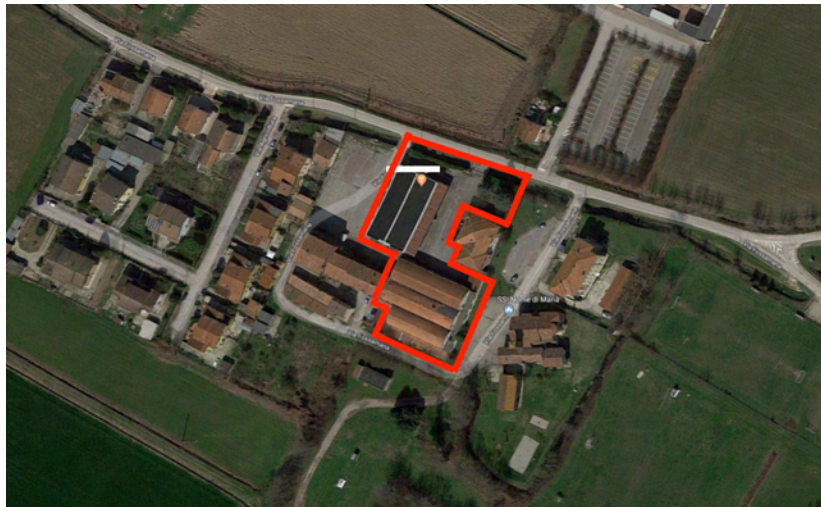

Foto n° 3: vista dall'ingresso dell'area cortiva e di passaggio



Foto n° 4: vista esterna del deposito part. 38



Foto n° 5: vista del portico ed ingresso zona uffici



Foto n° 6: vista del portico ed ingresso zona servizi e locali al piano primo





Foto n° 7: vista del collegamento funzionale



Foto n° 8: vista sul portico



Foto n° 9: vista sul portico



Foto n° 10: zona uffici al piano terra



Foto n° 11: locale a deposito al piano primo della zona uffici



Foto n° 12: vista del laboratorio





Foto n° 13: vista del laboratorio



Foto n° 14: vista interna del laboratorio





Foto n° 15: vista interna del laboratorio



Foto n° 16: vista interna del laboratorio



Foto n° 17: vista interna del laboratorio



Foto n° 18: vista interna del laboratorio



Foto n° 19: vista interna del laboratorio



Foto n° 20: vista interna del laboratorio





Foto n° 21: vista interna del locale a deposito



Foto n° 22: vista interna del locale servizi



Foto n° 23: vista interna del locale di rappresentanza al piano primo



Foto n° 24: vista aerofotogrammetrica dei pannelli fotovoltaici