



MINISTERO DELLE FINANZE  
DIREZIONE GENERALE DEL CATASTO E DEI SERVIZI TECNICI ERARIALI

Lire  
150

# NUOVO CATASTO EDILIZIO URBANO

LEGG. 11/08/1977, N. 359

Via C/le DIETRO CAPPUCCINI

Planimetria dell'immobile situato nel Comune di **CARINI**

Ditta **PANNIZZO ROSARIA N. 9 CARINI** il 18-6-1922 C.F. PNN RSR 2458 B780 B prop. 1000/1000

Allegata alla dichiarazione presentata all'Ufficio Tecnico Erariale di **PALERMO**

MODULARIO  
F. n. 497

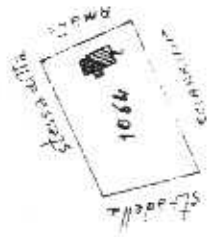

estratto di mappa  
Fig. 27  
SCALA 1:2000

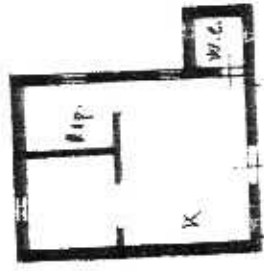

pianta piano terra  
H = 3,30

Data presentazione: 20/12/1985 - Data: 04/06/2010 - n. PA0304520 - Richiedente RUISTI ANDREA  
 Tot. schede: 1 - Formato di acq.: A3(297x420) - Fatt. di scala: 1:1  
 Ultima Planimetria2 in atti  
 Istituto dei Fabbricanti - Situazione al 04/06/2010 - Comune di CARINI(B780) - < Foglio: 29 Particella: 1064 > - Sub: 1  
 TRADA DIETRO CAPPICINI piano: 1;

1174870



ORIENTAMENTO



SCALA DI 1:200

SPAZIO RISERVATO PER LE ANNOTAZIONI D'UFFICIO

DATA	
PROT. N°	
Partita	
Foglio	25
Mappale	1064
Subalterno	

Computata dall' *Ingegnere*  
Aut. Min. e Direzione del Terzo  
**GIUSEPPE GENOVA**  
 Iscritto all'Albo degli *Ingegneri*  
 della Provincia di *Palermo* 3196  
 U.S.A.  
 Firma: *Genova Giuseppe*