

1 Particell...





Planimetria di ... in Comune di ...

via ...

civ. ...

PIANTA PIANO TERRA

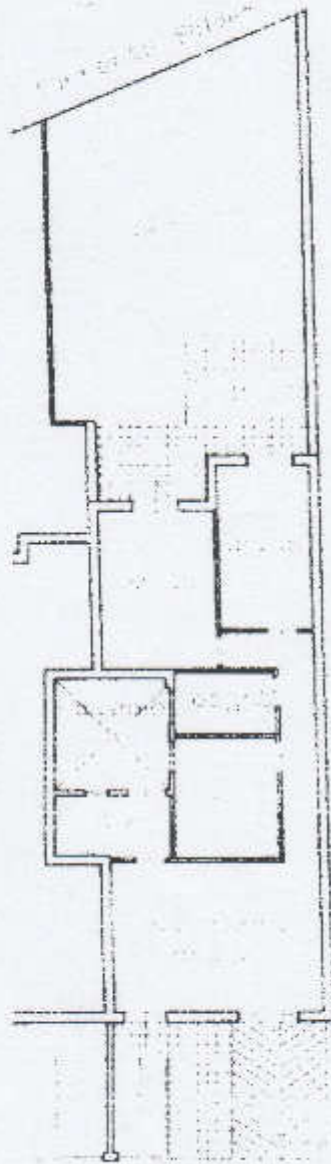

ORIENTAMENTO

SI. A. A. D. 2017

Catasto dei fabbricati - Situazione al 24/01/2017 - Comune di SANTA CROCE CAMERINA(11/8) - Foglio: 41 - Particella: 846 - Subalterno: 12 - VIA DEL CAVALLO 40 n. 51 piano: 1;

Ultima Planimetria in atti



**Agenzia del Territorio**  
**CATASTO FABBRICATI**  
**Ufficio Provinciale di**  
**Ragusa**

Dichiarazione protocollo n. 130930 del 17/07/2003

Planimetria di u.i.u. in Comune di Santa Croce Camerina

Via Del Carrubo

civ. SN

Identificativi Catastali:

Sezione:  
Foglio: 41  
Particella: 843  
Subalterno: 1

Compilata da:  
Frasca Luigi

Iscritto all'albo:  
Ingegneri

Prov. Ragusa

N. 238

Scheda n. 1

Scala 1:200

### PIANTA PIANO SEMINTERRATO

H=3.00

Ditta Adamo



garage

Via del Carrubo

NORD



Catasto dei fabbricati - Situazione al 24/01/2017 - Comune di SANTA CROCE CAMERINA (CT) - foglio: 41 Particella: 843 Subalterno: 1 - VIA DEL CARRUBO n. SN piano: S1;

Ultima Planimetria in atti



# Pianta Piano Sottostrada

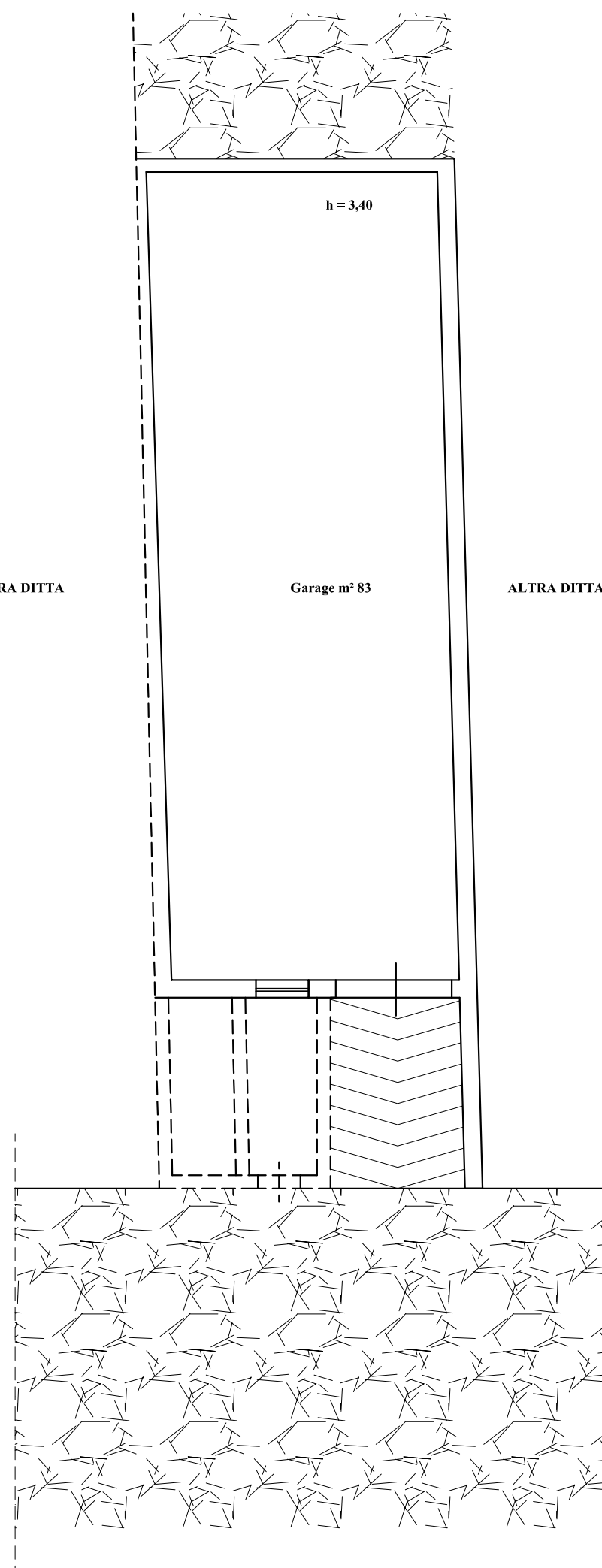

**A 3**

**Disegno Scala 1:100**



# Pianta Piano Terra

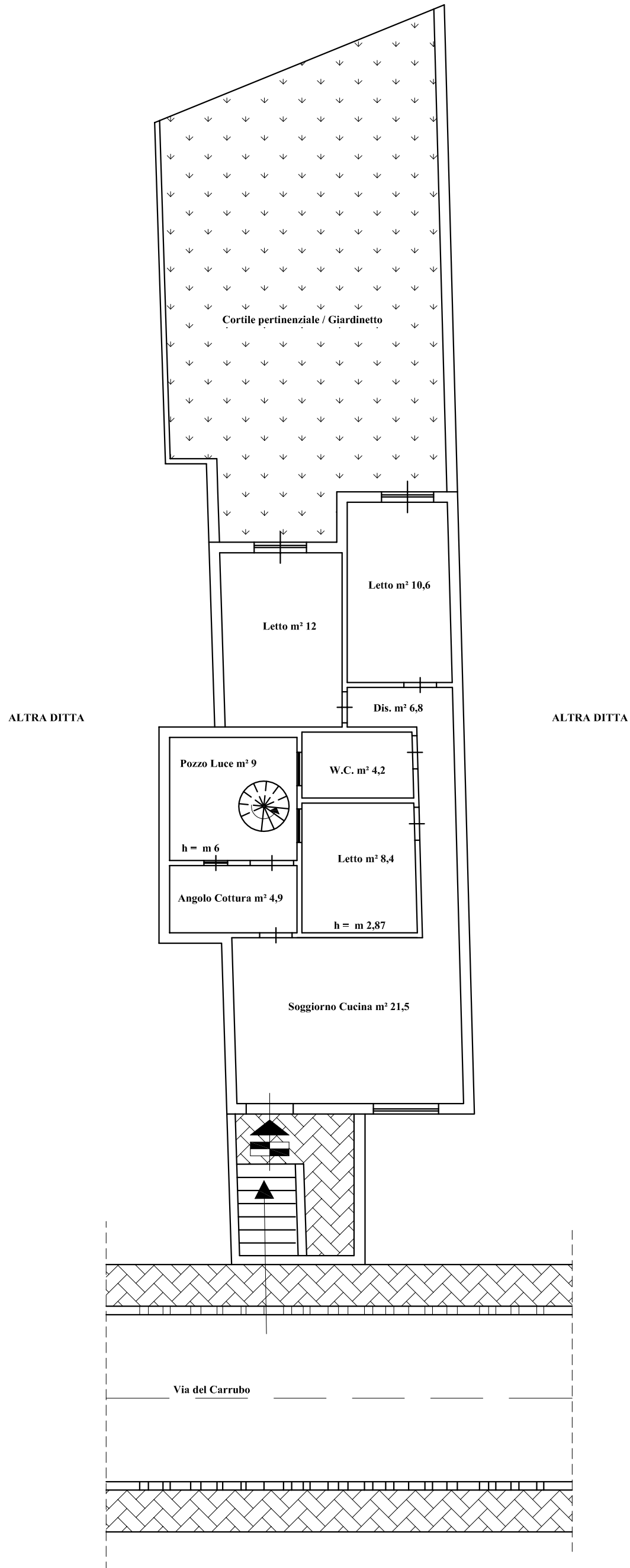

**A 3**

**Disegno  
Scala  
1:100**

# Pianta Sottotetto

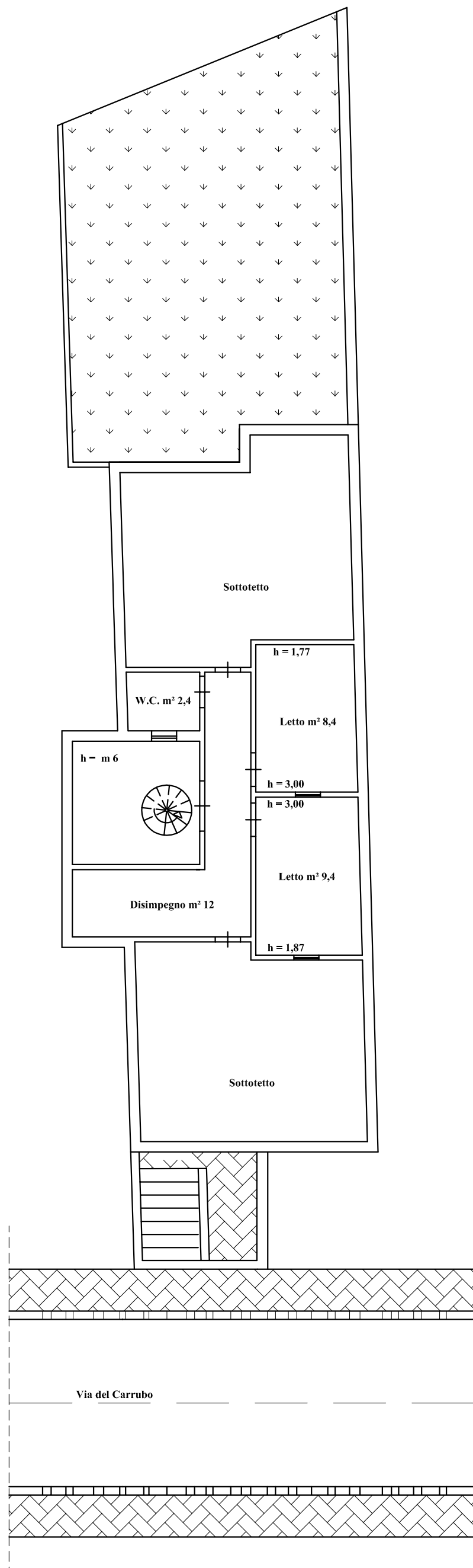

**A 3**

**Disegno  
Scala  
1:100**



# Pianta Copertura

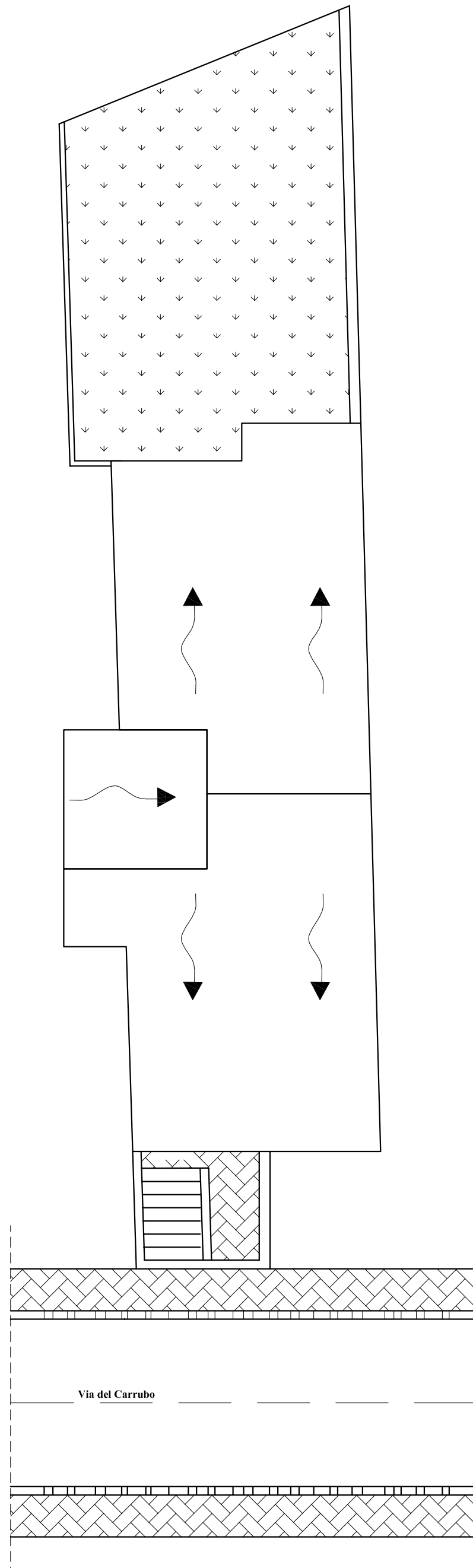

**A 3**

**Disegno  
Scala  
1:100**

