

MODULARIO
F. fog. rend. 497



MINISTERO DELLE FINANZE

MOD. B (Nuovo Catasto Edilizio Urbano)

DIREZIONE GENERALE DEL CATASTO E DEI SERVIZI TECNICI ERARIALI

NUOVO CATASTO EDILIZIO URBANO

(R. DECRETO-LEGGE 13 APRILE 1939, N. 652)

Lire
150

Planimetria dell'immobile situato nel Comune di MISILMERI Via AIUTAMICRISTO n. 12

Ditta COMUNE DI MISILMERI - SCHIENZI ROSARIO n. Misilmeri d. 13-11-1975

Allegata alla dichiarazione presentata all'Ufficio Tecnico Erariale di PALERMO

GIUSEPPE n. Misilmeri d. 30-3-1928 - CIASCUNO PER I PROPRI DIRITTI -

PIANTA PIANO TERZO - INTERNO 8
H = 3.00

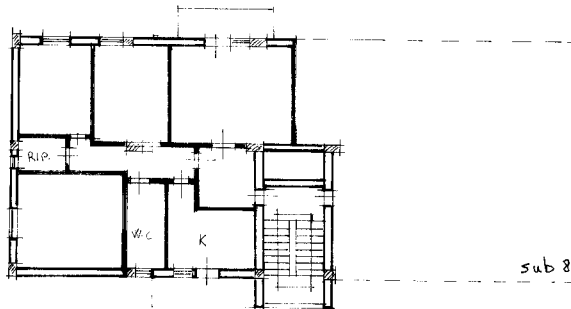

1147752



ORIENTAMENTO

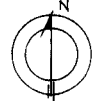

SCALA DI 1:200

SPAZIO RISERVATO PER LE ANNOTAZIONI D'UFFICIO

DATA
PROT. N°

F. 17
Pila 2837
Sub 9

Compilata dall'ARCHITETTO
(Titolo, nome e cognome del tecnico)

GABRIELE GARATO

Iscritto all'Albo degli Architetti
della Provincia di Palermo

DATA

Firma:

G. Garato

Ultima planimetria in atti

Data presentazione:15/01/1987 - Data: 22/01/2018 - n. T179796 - Richiedente: LLARKE84R52G273B

Totale schede: 1 - Formato di acquisizione: fuori standard (297X377) - Formato stampa richiesto: A4(210x297)