

16/08/2019
LU0059117

MOD. A/197
1. ed. 1996 - 496



MINISTERO DELLE FINANZE

Mod. A (Nuovo Catasto Edilizio Urban)

DIREZIONE GENERALE DEL CATASTO E DEI SERVIZI TECNICI ERARIALI

Lire
200

NUOVO CATASTO EDILIZIO URBANO

(R. DECRETO LEGGE 13 APRILE 1939 N. 65)

Planimetria dell'immobile situato nel Comune di **CAMAIORE**

Via **GUSCERI**

Della **SOCIETA' COOPERATIVA EDILIZIA A R.L. COOPER A.C.L.I.** di **CAMAIORE**

Allegata alla dichiarazione presentata all'Ufficio Tecnico Erariale di

LUCCA

16/08/2019

LU0059117

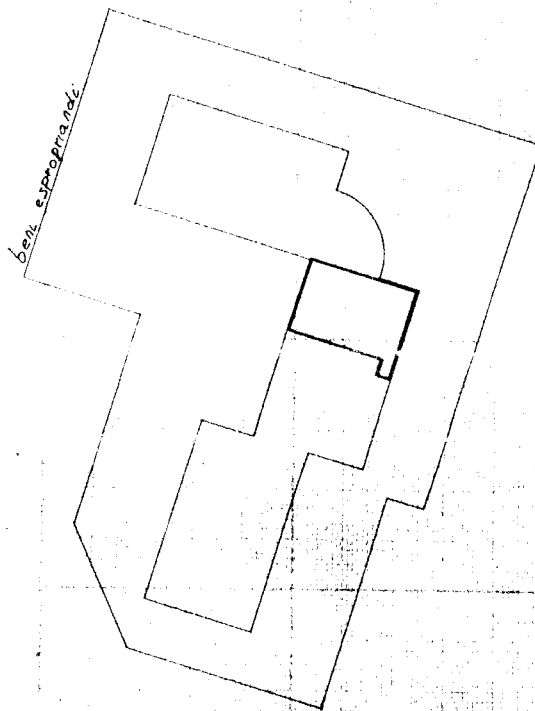

16/08/2019
16/08/2019
16/08/2019

PLANIMETRIA 1/500
FOGLIO 16
MAPPALE 631
SUB 14

ORIENTAMENTO



SCALA DI 1:200

SPAZIO RISERVATO PER LE ANNOTAZIONI D'UFFICIO

DATA

PROV. N°

Compilata dal **P.E. MARCELLO BENEDETTI**
(Titolo, nome e cognome del tecnico)

Iscritto all'Albo dei **PERITI IND.**
della Provincia di **LUCCA**

DATA

Firma: **DA PRATO**

Ultima planimetria in atti

Data: 22/08/2019 - n. T61691 - Richiedente: RVNLCU69E05E715K

Totale schede: 2 - Formato di acquisizione: A3(297x420) - Formato stampa richiesto: A4(210x297)