

Ultima planimetria in atti

Agenzia del Territorio
CATASTO FABBRICATI
Ufficio provinciale di
Lucca

Dichiarazione protocollo n. LU0016327 del 21/06/2011
Planimetria di u.i.u. in Comune di Capannori
Via Di Piaggiori (segromigno In Monte) civ.

Identificativi Catastali:
Sezione: 37
Foglio: 37
Particella: 1489
Subalterno: 1

Compilata da:
Da Tofori Stefano
Iscritto all'albo:
Geometri
Prov. Lucca N. 1486

Scheda n. 18
Scala 1: 200

IL PRESENTE ELABORATO SI COMPONE DI N.2 TAVOLE
TAVOLA 1 DI 2
CAPANNORI – fg.37 – map.1489 – sub.1

(map.1488)

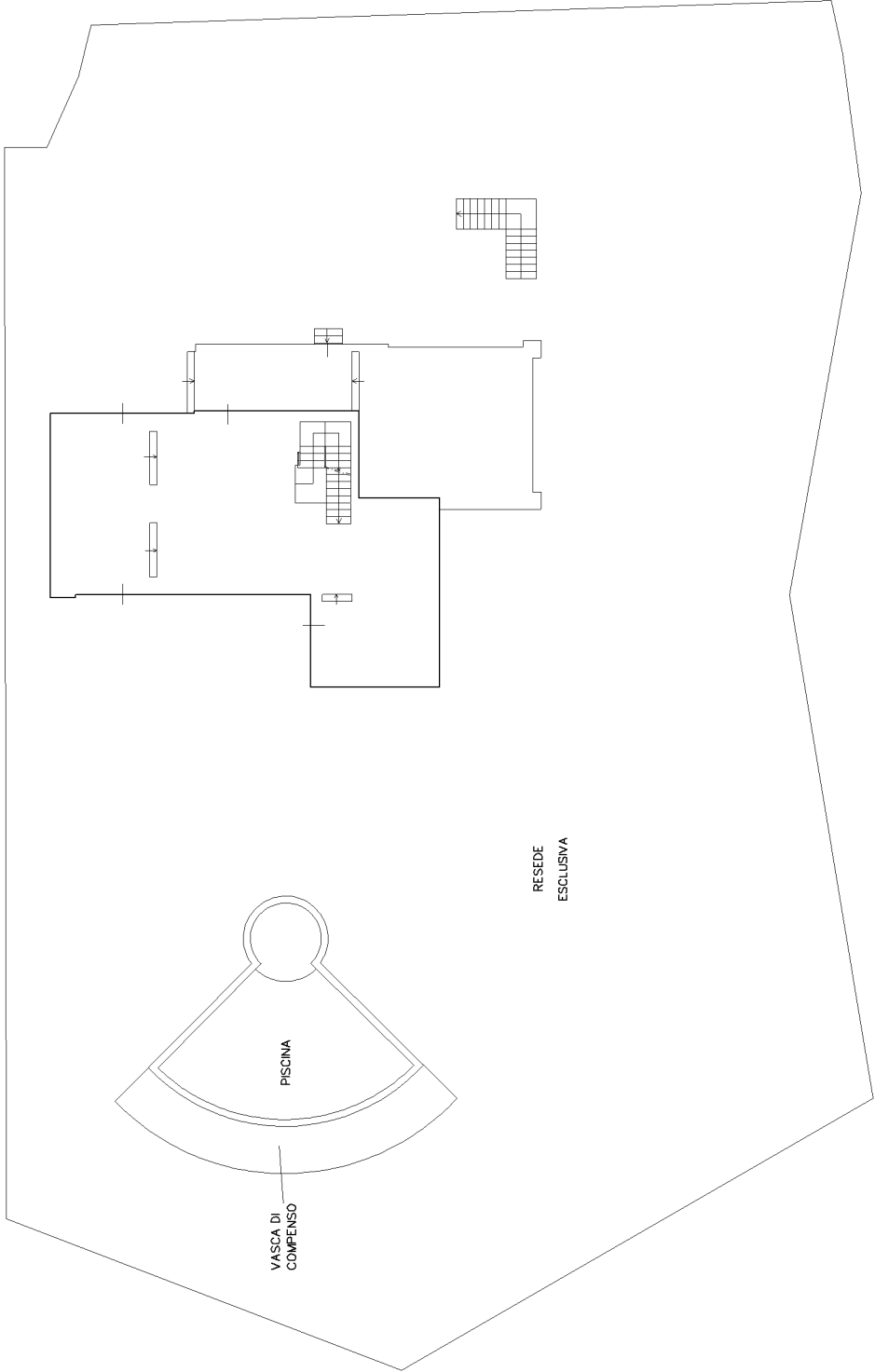

(map.1102)

PIANTA PIANO TERRA

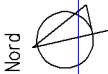

Agenzia del Territorio
CATASTO FABBRICATI
Ufficio provinciale di
Lucca

Dichiarazione protocollo n. LU0116327 del 21/06/2011
Planimetria di u.i.u. in Comune di Capannori
Via Di Piaggiori (segromigno In Monte) civ.

Identificativi Catastali:
Sezione:
Foglio: 37
Particella: 1489
Subalterno: 1

Compilata da:
Da Tofori Stefano
Iscritto all'albo:
Geometri
Prov. Lucca N. 1486

Scheda n. 28
Scala 1: 200

IL PRESENTE ELABORATO SI COMPONE DI N.2 TAVOLE
TAVOLA 2 DI 2
CAPANNORI – fg.37 – map.1489 – sub.1

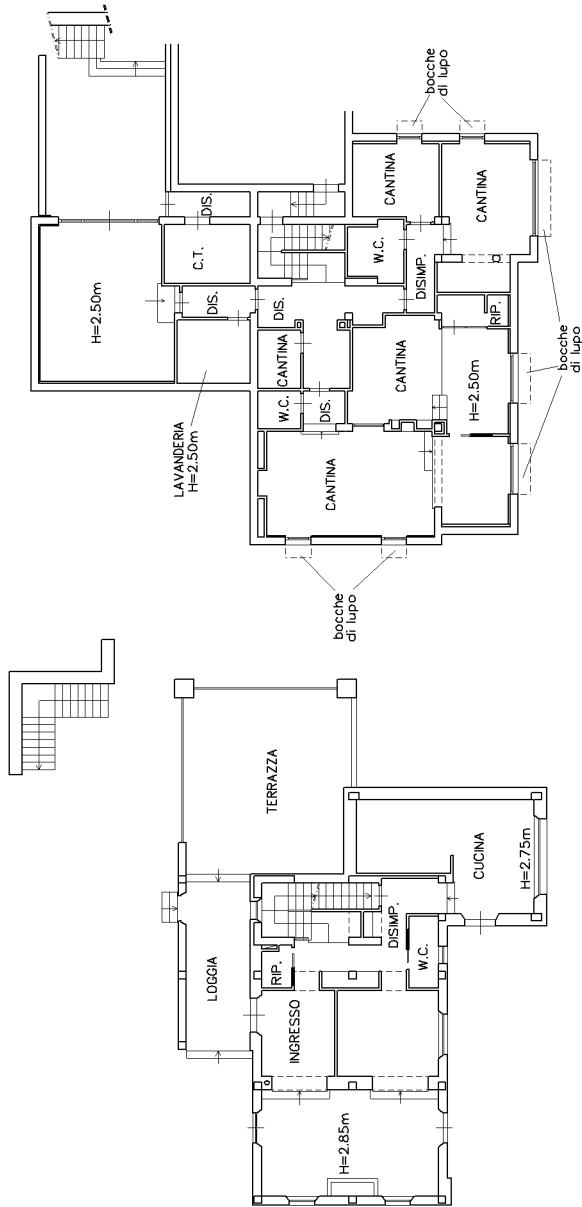

PIANTA PIANO TERRA

PIANTA PIANO INTERRATO

PIANTA PIANO PRIMO

