

TRIBUNALE DI TERMINI IMERESE
SEZIONE CIVILE – ESECUZIONI IMMOBILIARI
Giudice Dott. Daniele Gallucci - R.Es. n. 2/2015 promossa da
Unicredit s.p.a. VS Soggetto A + 1
C.T.U. Arch. Sabrina Zora
Allegato D - Documentazione Fotografica Lotto 2



Foto n. 1 - Prospetto nord (corpo B-B1)



Foto n. 2 - Prospetto ovest (corpo B-B1)

TRIBUNALE DI TERMINI IMERESE
SEZIONE CIVILE – ESECUZIONI IMMOBILIARI
Giudice Dott. Daniele Gallucci - R.Es. n. 2/2015 promossa da
Unicredit s.p.a. VS Soggetto A + 1
C.T.U. Arch. Sabrina Zora
Allegato D- Documentazione Fotografica Lotto 2



Foto n. 3 - Prospetto sud (corpo B-B1)



Foto n. 4 - Prospetto est (corpo B-B1)

TRIBUNALE DI TERMINI IMERESE
SEZIONE CIVILE – ESECUZIONI IMMOBILIARI
Giudice Dott. Daniele Gallucci - R.Es. n. 2/2015 promossa da
Unicredit s.p.a. VS Soggetto A + 1
C.T.U. Arch. Sabrina Zora
Allegato D - Documentazione Fotografica Lotto 2



Foto n. 5 - Prospetto ovest (corpo C2)



Foto n. 6 - Prospetto sud (corpo B-B1)

TRIBUNALE DI TERMINI IMERESE
SEZIONE CIVILE – ESECUZIONI IMMOBILIARI
Giudice Dott. Daniele Gallucci - R.Es. n. 2/2015 promossa da
Unicredit s.p.a. VS Soggetto A + 1
C.T.U. Arch. Sabrina Zora
Allegato D- Documentazione Fotografica Lotto 2



Foto n. 7 - Prospetto sud (corpo B-B1)



Foto n. 8 - Prospetto sud (corpo B-B1)

TRIBUNALE DI TERMINI IMERESE
SEZIONE CIVILE – ESECUZIONI IMMOBILIARI
Giudice Dott. Daniele Gallucci - R.Es. n. 2/2015 promossa da
Unicredit s.p.a. VS Soggetto A + 1
C.T.U. Arch. Sabrina Zora
Allegato D - Documentazione Fotografica Lotto 2



Foto n. 9 - Prospetto sud (corpo B-B1)



Foto n. 10 - Prospetto est (corpo B-B1)

TRIBUNALE DI TERMINI IMERESE
SEZIONE CIVILE – ESECUZIONI IMMOBILIARI
Giudice Dott. Daniele Gallucci - R.Es. n. 2/2015 promossa da
Unicredit s.p.a. VS Soggetto A + 1
C.T.U. Arch. Sabrina Zora
Allegato D- Documentazione Fotografica Lotto 2



Foto n. 11 - Prospetto nord (corpo B-B1)



Foto n. 12 - Prospetto nord (corpo B-B1)

TRIBUNALE DI TERMINI IMERESE
SEZIONE CIVILE – ESECUZIONI IMMOBILIARI
Giudice Dott. Daniele Gallucci - R.Es. n. 2/2015 promossa da
Unicredit s.p.a. VS Soggetto A + 1
C.T.U. Arch. Sabrina Zora
Allegato D - Documentazione Fotografica Lotto 2



Foto n. 13 - Prospetto nord (corpo B-B1)



Foto n. 14 - Prospetto nord (corpo B-B1)

TRIBUNALE DI TERMINI IMERESE
SEZIONE CIVILE – ESECUZIONI IMMOBILIARI
Giudice Dott. Daniele Gallucci - R.Es. n. 2/2015 promossa da
Unicredit s.p.a. VS Soggetto A + 1
C.T.U. Arch. Sabrina Zora
Allegato D- Documentazione Fotografica Lotto 2



Foto n. 15 - Prospetto nord (corpo B-B1)



Foto n. 16 - Particolare della linea produzione

TRIBUNALE DI TERMINI IMERESE
SEZIONE CIVILE – ESECUZIONI IMMOBILIARI
Giudice Dott. Daniele Gallucci - R.Es. n. 2/2015 promossa da
Unicredit s.p.a. VS Soggetto A + 1
C.T.U. Arch. Sabrina Zora
Allegato D - Documentazione Fotografica Lotto 2



Foto n. 17 - Particolare della linea produzione



Foto n. 18 - Particolare della linea produzione

TRIBUNALE DI TERMINI IMERESE
SEZIONE CIVILE – ESECUZIONI IMMOBILIARI
Giudice Dott. Daniele Gallucci - R.Es. n. 2/2015 promossa da
Unicredit s.p.a. VS Soggetto A + 1
C.T.U. Arch. Sabrina Zora
Allegato D- Documentazione Fotografica Lotto 2



Foto n. 19 - Particolare della linea produzione



Foto n. 20 - Particolare della linea produzione

TRIBUNALE DI TERMINI IMERESE
SEZIONE CIVILE – ESECUZIONI IMMOBILIARI
Giudice Dott. Daniele Gallucci - R.Es. n. 2/2015 promossa da
Unicredit s.p.a. VS Soggetto A + 1
C.T.U. Arch. Sabrina Zora
Allegato D - Documentazione Fotografica Lotto 2



Foto n. 21 - Ingresso capannone allevamento (Corpo C2)



Foto n. 22 - Capannone allevamento (Corpo C2)

TRIBUNALE DI TERMINI IMERESE
SEZIONE CIVILE – ESECUZIONI IMMOBILIARI
Giudice Dott. Daniele Gallucci - R.Es. n. 2/2015 promossa da
Unicredit s.p.a. VS Soggetto A + 1
C.T.U. Arch. Sabrina Zora
Allegato D- Documentazione Fotografica Lotto 2



Foto n. 23 - Capannone allevamento (Corpo C2)



Foto n. 24 - Capannone allevamento - dettaglio gabbie per ovaiole (Corpo C2)

TRIBUNALE DI TERMINI IMERESE
SEZIONE CIVILE – ESECUZIONI IMMOBILIARI
Giudice Dott. Daniele Gallucci - R.Es. n. 2/2015 promossa da
Unicredit s.p.a. VS Soggetto A + 1
C.T.U. Arch. Sabrina Zora
Allegato D - Documentazione Fotografica Lotto 2



Foto n. 25 - Capannone allevamento - dettaglio quadro elettrico (Corpo C2)



Foto n. 26 - Mangimificio (Corpo B1 - piano terra)

TRIBUNALE DI TERMINI IMERESE
SEZIONE CIVILE – ESECUZIONI IMMOBILIARI
Giudice Dott. Daniele Gallucci - R.Es. n. 2/2015 promossa da
Unicredit s.p.a. VS Soggetto A + 1
C.T.U. Arch. Sabrina Zora
Allegato D- Documentazione Fotografica Lotto 2



Foto n. 27 - Mangimificio (Corpo B1 - piano terra)



Foto n. 28 - Mangimificio (Corpo B1 - piano terra)

TRIBUNALE DI TERMINI IMERESE
SEZIONE CIVILE – ESECUZIONI IMMOBILIARI
Giudice Dott. Daniele Gallucci - R.Es. n. 2/2015 promossa da
Unicredit s.p.a. VS Soggetto A + 1
C.T.U. Arch. Sabrina Zora
Allegato D - Documentazione Fotografica Lotto 2



Foto n. 29 - Mangimificio (Corpo B1 - piano terra)



Foto n. 30 - Mangimificio (Corpo B1 - piano terra)

TRIBUNALE DI TERMINI IMERESE
SEZIONE CIVILE – ESECUZIONI IMMOBILIARI
Giudice Dott. Daniele Gallucci - R.Es. n. 2/2015 promossa da
Unicredit s.p.a. VS Soggetto A + 1
C.T.U. Arch. Sabrina Zora
Allegato D- Documentazione Fotografica Lotto 2



Foto n. 31 - Mangimificio (Corpo B1 - piano terra)



Foto n. 32 - Mangimificio (Corpo B1 - piano terra)

TRIBUNALE DI TERMINI IMERESE
SEZIONE CIVILE – ESECUZIONI IMMOBILIARI
Giudice Dott. Daniele Gallucci - R.Es. n. 2/2015 promossa da
Unicredit s.p.a. VS Soggetto A + 1
C.T.U. Arch. Sabrina Zora
Allegato D - Documentazione Fotografica Lotto 2



Foto n. 33 - Ingresso lato nord (Corpo B - piano terra)



Foto n. 34 - Vano scala lato nord (Corpo B - piano terra)

TRIBUNALE DI TERMINI IMERESE
SEZIONE CIVILE – ESECUZIONI IMMOBILIARI
Giudice Dott. Daniele Gallucci - R.Es. n. 2/2015 promossa da
Unicredit s.p.a. VS Soggetto A + 1
C.T.U. Arch. Sabrina Zora
Allegato D- Documentazione Fotografica Lotto 2



Foto n. 35 - Vano scala lato nord (Corpo B - piano terra)

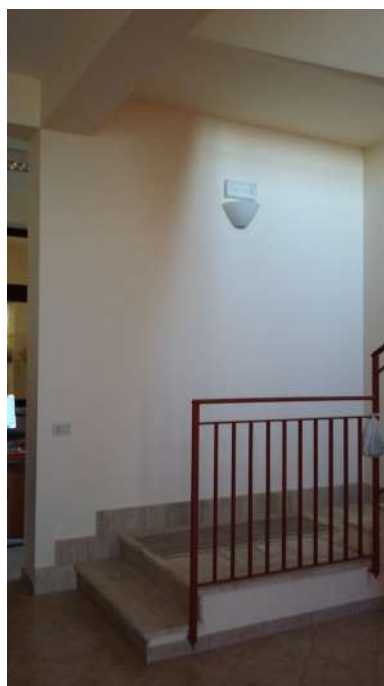

Foto n. 36 - Dettaglio rivestimento scala (Corpo B - piano terra)

TRIBUNALE DI TERMINI IMERESE
SEZIONE CIVILE – ESECUZIONI IMMOBILIARI
Giudice Dott. Daniele Gallucci - R.Es. n. 2/2015 promossa da
Unicredit s.p.a. VS Soggetto A + 1
C.T.U. Arch. Sabrina Zora
Allegato D - Documentazione Fotografica Lotto 2



Foto n. 37 - Ingresso lato nord (Corpo B - piano terra)



Foto n. 38 - Ufficio 1 (Corpo B - piano terra)

TRIBUNALE DI TERMINI IMERESE
SEZIONE CIVILE – ESECUZIONI IMMOBILIARI
Giudice Dott. Daniele Gallucci - R.Es. n. 2/2015 promossa da
Unicredit s.p.a. VS Soggetto A + 1
C.T.U. Arch. Sabrina Zora
Allegato D- Documentazione Fotografica Lotto 2



Foto n. 39 - Ufficio 1 (Corpo B - piano terra)



Foto n. 40 - Ufficio 1 (Corpo B - piano terra)

TRIBUNALE DI TERMINI IMERESE
SEZIONE CIVILE – ESECUZIONI IMMOBILIARI
Giudice Dott. Daniele Gallucci - R.Es. n. 2/2015 promossa da
Unicredit s.p.a. VS Soggetto A + 1
C.T.U. Arch. Sabrina Zora
Allegato D - Documentazione Fotografica Lotto 2



Foto n. 41 - Ufficio 1 (Corpo B- piano terra)

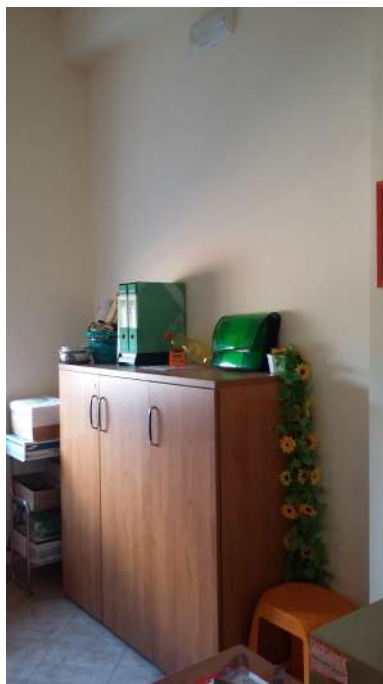

Foto n. 42 - Ufficio 1 (Corpo B- piano terra)

TRIBUNALE DI TERMINI IMERESE
SEZIONE CIVILE – ESECUZIONI IMMOBILIARI
Giudice Dott. Daniele Gallucci - R.Es. n. 2/2015 promossa da
Unicredit s.p.a. VS Soggetto A + 1
C.T.U. Arch. Sabrina Zora
Allegato D- Documentazione Fotografica Lotto 2



Foto n. 43 - Accesso area imballaggio e selezione uova (Corpo B - piano terra)



Foto n. 44 - Area imballaggio e selezione uova (Corpo B - piano terra)

TRIBUNALE DI TERMINI IMERESE
SEZIONE CIVILE – ESECUZIONI IMMOBILIARI
Giudice Dott. Daniele Gallucci - R.Es. n. 2/2015 promossa da
Unicredit s.p.a. VS Soggetto A + 1
C.T.U. Arch. Sabrina Zora
Allegato D - Documentazione Fotografica Lotto 2



Foto n. 45 - Area imballaggio e selezione uova (Corpo B - piano terra)



Foto n. 46 - Area imballaggio e selezione uova (Corpo B - piano terra)

TRIBUNALE DI TERMINI IMERESE
SEZIONE CIVILE – ESECUZIONI IMMOBILIARI
Giudice Dott. Daniele Gallucci - R.Es. n. 2/2015 promossa da
Unicredit s.p.a. VS Soggetto A + 1
C.T.U. Arch. Sabrina Zora
Allegato D- Documentazione Fotografica Lotto 2



Foto n. 47 - Area imballaggio e selezione uova (Corpo B- piano terra)

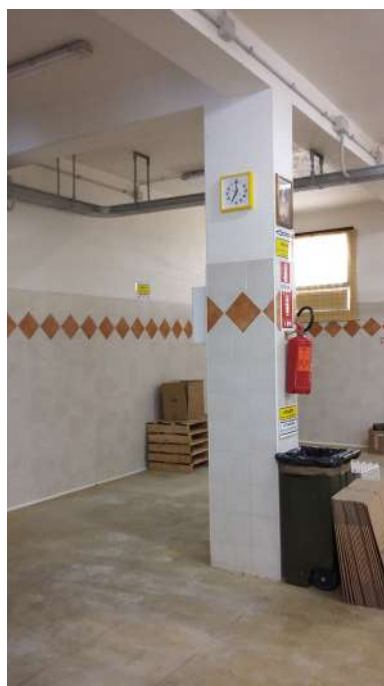

Foto n. 48 - Area imballaggio e selezione uova (Corpo B- piano terra)

TRIBUNALE DI TERMINI IMERESE
SEZIONE CIVILE – ESECUZIONI IMMOBILIARI
Giudice Dott. Daniele Gallucci - R.Es. n. 2/2015 promossa da
Unicredit s.p.a. VS Soggetto A + 1
C.T.U. Arch. Sabrina Zora
Allegato D - Documentazione Fotografica Lotto 2



Foto n. 49 - Area imballaggio e selezione uova (Corpo B - piano terra)



Foto n. 50 - Area imballaggio e selezione uova (Corpo B- piano terra)

TRIBUNALE DI TERMINI IMERESE
SEZIONE CIVILE – ESECUZIONI IMMOBILIARI
Giudice Dott. Daniele Gallucci - R.Es. n. 2/2015 promossa da
Unicredit s.p.a. VS Soggetto A + 1
C.T.U. Arch. Sabrina Zora
Allegato D- Documentazione Fotografica Lotto 2



Foto n. 51 - Area imballaggio e selezione uova (Corpo B - piano terra)



Foto n. 52 - Accesso zona carico (Corpo B - piano terra)

TRIBUNALE DI TERMINI IMERESE
SEZIONE CIVILE – ESECUZIONI IMMOBILIARI
Giudice Dott. Daniele Gallucci - R.Es. n. 2/2015 promossa da
Unicredit s.p.a. VS Soggetto A + 1
C.T.U. Arch. Sabrina Zora
Allegato D - Documentazione Fotografica Lotto 2



Foto n. 53 - Area imballaggio e selezione uova (Corpo B - piano terra)



Foto n. 54 - Area imballaggio e selezione uova (Corpo B - piano terra)

TRIBUNALE DI TERMINI IMERESE
SEZIONE CIVILE – ESECUZIONI IMMOBILIARI
Giudice Dott. Daniele Gallucci - R.Es. n. 2/2015 promossa da
Unicredit s.p.a. VS Soggetto A + 1
C.T.U. Arch. Sabrina Zora
Allegato D- Documentazione Fotografica Lotto 2



Foto n. 55 - Area imballaggio e selezione uova (Corpo B - piano terra)



Foto n. 56 - Area imballaggio e selezione uova (Corpo B - piano terra)

TRIBUNALE DI TERMINI IMERESE
SEZIONE CIVILE – ESECUZIONI IMMOBILIARI
Giudice Dott. Daniele Gallucci - R.Es. n. 2/2015 promossa da
Unicredit s.p.a. VS Soggetto A + 1
C.T.U. Arch. Sabrina Zora
Allegato D - Documentazione Fotografica Lotto 2



Foto n. 57 - Area imballaggio e selezione uova (Corpo B - piano terra)



Foto n. 58 - Area imballaggio e selezione uova (Corpo B - piano terra)

TRIBUNALE DI TERMINI IMERESE
SEZIONE CIVILE – ESECUZIONI IMMOBILIARI
Giudice Dott. Daniele Gallucci - R.Es. n. 2/2015 promossa da
Unicredit s.p.a. VS Soggetto A + 1
C.T.U. Arch. Sabrina Zora
Allegato D- Documentazione Fotografica Lotto 2



Foto n. 59 - Area imballaggio e selezione uova (Corpo B - piano terra)



Foto n. 60 - Area imballaggio e selezione uova (Corpo B - piano terra)

TRIBUNALE DI TERMINI IMERESE
SEZIONE CIVILE – ESECUZIONI IMMOBILIARI
Giudice Dott. Daniele Gallucci - R.Es. n. 2/2015 promossa da
Unicredit s.p.a. VS Soggetto A + 1
C.T.U. Arch. Sabrina Zora
Allegato D - Documentazione Fotografica Lotto 2



Foto n. 61 - Area imballaggio e selezione uova (Corpo B - piano terra)



Foto n. 62 - Accesso al deposito confezioni e accesso al vano scala lato est
(Corpo B - piano terra)

TRIBUNALE DI TERMINI IMERESE
SEZIONE CIVILE – ESECUZIONI IMMOBILIARI
Giudice Dott. Daniele Gallucci - R.Es. n. 2/2015 promossa da
Unicredit s.p.a. VS Soggetto A + 1
C.T.U. Arch. Sabrina Zora
Allegato D- Documentazione Fotografica Lotto 2



Foto n. 63 - Zona di carico (Corpo B - piano terra)



Foto n. 64 - Zona di carico (Corpo B - piano terra)

TRIBUNALE DI TERMINI IMERESE
SEZIONE CIVILE – ESECUZIONI IMMOBILIARI
Giudice Dott. Daniele Gallucci - R.Es. n. 2/2015 promossa da
Unicredit s.p.a. VS Soggetto A + 1
C.T.U. Arch. Sabrina Zora
Allegato D - Documentazione Fotografica Lotto 2



Foto n. 65 - Zona di carico (Corpo B - piano terra)



Foto n. 66 - Zona di carico (Corpo B - piano terra)

TRIBUNALE DI TERMINI IMERESE
SEZIONE CIVILE – ESECUZIONI IMMOBILIARI
Giudice Dott. Daniele Gallucci - R.Es. n. 2/2015 promossa da
Unicredit s.p.a. VS Soggetto A + 1
C.T.U. Arch. Sabrina Zora
Allegato D- Documentazione Fotografica Lotto 2



Foto n. 67 - Zona di carico (Corpo B - piano terra)



Foto n. 68 - Zona di carico (Corpo B - piano terra)

TRIBUNALE DI TERMINI IMERESE
SEZIONE CIVILE – ESECUZIONI IMMOBILIARI
Giudice Dott. Daniele Gallucci - R.Es. n. 2/2015 promossa da
Unicredit s.p.a. VS Soggetto A + 1
C.T.U. Arch. Sabrina Zora
Allegato D - Documentazione Fotografica Lotto 2



Foto n. 69 - Zona di carico (Corpo B - piano terra)



Foto n. 70 - Deposito confezioni (Corpo B - piano terra)

TRIBUNALE DI TERMINI IMERESE
SEZIONE CIVILE – ESECUZIONI IMMOBILIARI
Giudice Dott. Daniele Gallucci - R.Es. n. 2/2015 promossa da
Unicredit s.p.a. VS Soggetto A + 1
C.T.U. Arch. Sabrina Zora
Allegato D- Documentazione Fotografica Lotto 2



Foto n. 71 - Deposito confezioni (Corpo B - piano terra)



Foto n. 72 - Deposito confezioni(Corpo B - piano terra)

TRIBUNALE DI TERMINI IMERESE
SEZIONE CIVILE – ESECUZIONI IMMOBILIARI
Giudice Dott. Daniele Gallucci - R.Es. n. 2/2015 promossa da
Unicredit s.p.a. VS Soggetto A + 1
C.T.U. Arch. Sabrina Zora
Allegato D - Documentazione Fotografica Lotto 2



Foto n. 73 - Deposito confezioni (Corpo B - piano terra)



Foto n. 74 - Deposito confezioni (Corpo B - piano terra)

TRIBUNALE DI TERMINI IMERESE
SEZIONE CIVILE – ESECUZIONI IMMOBILIARI
Giudice Dott. Daniele Gallucci - R.Es. n. 2/2015 promossa da
Unicredit s.p.a. VS Soggetto A + 1
C.T.U. Arch. Sabrina Zora
Allegato D- Documentazione Fotografica Lotto 2



Foto n. 75 - Deposito confezioni (Corpo B - piano terra)

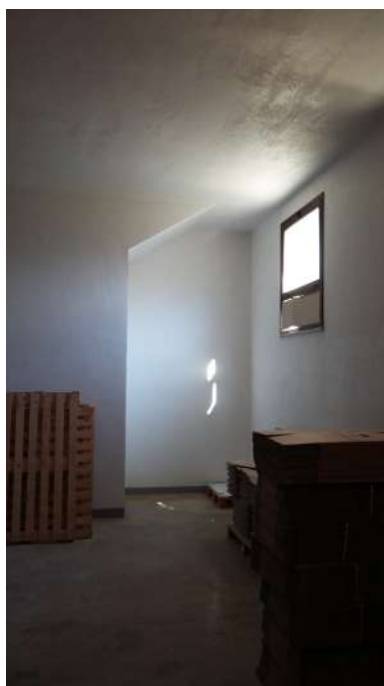

Foto n. 76 - Deposito confezioni (Corpo B - piano terra)

TRIBUNALE DI TERMINI IMERESE
SEZIONE CIVILE – ESECUZIONI IMMOBILIARI
Giudice Dott. Daniele Gallucci - R.Es. n. 2/2015 promossa da
Unicredit s.p.a. VS Soggetto A + 1
C.T.U. Arch. Sabrina Zora
Allegato D - Documentazione Fotografica Lotto 2



Foto n. 77 - Accesso alla zona mensa e servizi dall'area di selezione e confezionamento uova (Corpo B - piano terra)



Foto n. 78 - Disimpegno 1 (Corpo B - piano terra)

TRIBUNALE DI TERMINI IMERESE
SEZIONE CIVILE – ESECUZIONI IMMOBILIARI
Giudice Dott. Daniele Gallucci - R.Es. n. 2/2015 promossa da
Unicredit s.p.a. VS Soggetto A + 1
C.T.U. Arch. Sabrina Zora
Allegato D- Documentazione Fotografica Lotto 2



Foto n. 79 - Disimpegno 1 (Corpo B - piano terra)



Foto n. 80 - Mensa (Corpo B - piano terra)

TRIBUNALE DI TERMINI IMERESE
SEZIONE CIVILE – ESECUZIONI IMMOBILIARI
Giudice Dott. Daniele Gallucci - R.Es. n. 2/2015 promossa da
Unicredit s.p.a. VS Soggetto A + 1
C.T.U. Arch. Sabrina Zora
Allegato D - Documentazione Fotografica Lotto 2



Foto n. 81 - Mensa (Corpo B - piano terra)



Foto n. 82 - Accesso al ripostiglio 1 (Corpo B - piano terra)

TRIBUNALE DI TERMINI IMERESE
SEZIONE CIVILE – ESECUZIONI IMMOBILIARI
Giudice Dott. Daniele Gallucci - R.Es. n. 2/2015 promossa da
Unicredit s.p.a. VS Soggetto A + 1
C.T.U. Arch. Sabrina Zora
Allegato D- Documentazione Fotografica Lotto 2



Foto n. 83 - Ripostiglio 1 (Corpo B - piano terra)



Foto n. 84 - Ripostiglio 1 (Corpo B - piano terra)

TRIBUNALE DI TERMINI IMERESE
SEZIONE CIVILE – ESECUZIONI IMMOBILIARI
Giudice Dott. Daniele Gallucci - R.Es. n. 2/2015 promossa da
Unicredit s.p.a. VS Soggetto A + 1
C.T.U. Arch. Sabrina Zora
Allegato D - Documentazione Fotografica Lotto 2



Foto n. 85 - Ripostiglio 1 (Corpo B - piano terra)



Foto n. 86 - Ripostiglio 1 (Corpo B - piano terra)

TRIBUNALE DI TERMINI IMERESE
SEZIONE CIVILE – ESECUZIONI IMMOBILIARI
Giudice Dott. Daniele Gallucci - R.Es. n. 2/2015 promossa da
Unicredit s.p.a. VS Soggetto A + 1
C.T.U. Arch. Sabrina Zora
Allegato D- Documentazione Fotografica Lotto 2



Foto n. 87 - Mensa (Corpo B - piano terra)



Foto n. 88 - Disimpegno 2 (Corpo B - piano terra)

TRIBUNALE DI TERMINI IMERESE
SEZIONE CIVILE – ESECUZIONI IMMOBILIARI
Giudice Dott. Daniele Gallucci - R.Es. n. 2/2015 promossa da
Unicredit s.p.a. VS Soggetto A + 1
C.T.U. Arch. Sabrina Zora
Allegato D - Documentazione Fotografica Lotto 2



Foto n. 89 - Disimpegno 2 (Corpo B - piano terra)



Foto n. 90 - Antibagno 1 (Corpo B - piano terra)

TRIBUNALE DI TERMINI IMERESE
SEZIONE CIVILE – ESECUZIONI IMMOBILIARI
Giudice Dott. Daniele Gallucci - R.Es. n. 2/2015 promossa da
Unicredit s.p.a. VS Soggetto A + 1
C.T.U. Arch. Sabrina Zora
Allegato D- Documentazione Fotografica Lotto 2



Foto n. 91 - Bagno 1 (Corpo B - piano terra)



Foto n. 92 - Antibagno 1 (Corpo B - piano terra)

TRIBUNALE DI TERMINI IMERESE
SEZIONE CIVILE – ESECUZIONI IMMOBILIARI
Giudice Dott. Daniele Gallucci - R.Es. n. 2/2015 promossa da
Unicredit s.p.a. VS Soggetto A + 1
C.T.U. Arch. Sabrina Zora
Allegato D - Documentazione Fotografica Lotto 2



Foto n. 93 - Antibagno 1 (Corpo B - piano terra)



Foto n. 94 - Disimpegno 2 (Corpo B - piano terra)

TRIBUNALE DI TERMINI IMERESE
SEZIONE CIVILE – ESECUZIONI IMMOBILIARI
Giudice Dott. Daniele Gallucci - R.Es. n. 2/2015 promossa da
Unicredit s.p.a. VS Soggetto A + 1
C.T.U. Arch. Sabrina Zora
Allegato D- Documentazione Fotografica Lotto 2



Foto n. 95 - Disimpegni 1 e 2 (Corpo B - piano terra)



Foto n. 96 - Antibagno 2 (Corpo B - piano terra)

TRIBUNALE DI TERMINI IMERESE
SEZIONE CIVILE – ESECUZIONI IMMOBILIARI
Giudice Dott. Daniele Gallucci - R.Es. n. 2/2015 promossa da
Unicredit s.p.a. VS Soggetto A + 1
C.T.U. Arch. Sabrina Zora
Allegato D - Documentazione Fotografica Lotto 2



Foto n. 97 - Bagno 2 (Corpo B - piano terra)



Foto n. 98 - Antibagno 2 (Corpo B - piano terra)

TRIBUNALE DI TERMINI IMERESE
SEZIONE CIVILE – ESECUZIONI IMMOBILIARI
Giudice Dott. Daniele Gallucci - R.Es. n. 2/2015 promossa da
Unicredit s.p.a. VS Soggetto A + 1
C.T.U. Arch. Sabrina Zora
Allegato D- Documentazione Fotografica Lotto 2



Foto n. 99 - Antibagno 2 (Corpo B - piano terra)



Foto n. 100 - Antibagno 2 (Corpo B - piano terra)

TRIBUNALE DI TERMINI IMERESE
SEZIONE CIVILE – ESECUZIONI IMMOBILIARI
Giudice Dott. Daniele Gallucci - R.Es. n. 2/2015 promossa da
Unicredit s.p.a. VS Soggetto A + 1
C.T.U. Arch. Sabrina Zora
Allegato D - Documentazione Fotografica Lotto 2



Foto n. 101 - Vano scala lato nord (Corpo B - piano terra)



Foto n. 102 - Vano scala lato nord (Corpo B)

TRIBUNALE DI TERMINI IMERESE
SEZIONE CIVILE – ESECUZIONI IMMOBILIARI
Giudice Dott. Daniele Gallucci - R.Es. n. 2/2015 promossa da
Unicredit s.p.a. VS Soggetto A + 1
C.T.U. Arch. Sabrina Zora
Allegato D- Documentazione Fotografica Lotto 2



Foto n. 1 03 - Vano scala lato nord (Corpo B)



Foto n. 1 04 - Disimpegno 3 (Corpo B - piano primo)

TRIBUNALE DI TERMINI IMERESE
SEZIONE CIVILE – ESECUZIONI IMMOBILIARI
Giudice Dott. Daniele Gallucci - R.Es. n. 2/2015 promossa da
Unicredit s.p.a. VS Soggetto A + 1
C.T.U. Arch. Sabrina Zora
Allegato D - Documentazione Fotografica Lotto 2



Foto n. 105 - Antibagno 3 (Corpo B - piano primo)



Foto n. 106 - Antibagno 3 (Corpo B - piano primo)

TRIBUNALE DI TERMINI IMERESE
SEZIONE CIVILE – ESECUZIONI IMMOBILIARI
Giudice Dott. Daniele Gallucci - R.Es. n. 2/2015 promossa da
Unicredit s.p.a. VS Soggetto A + 1
C.T.U. Arch. Sabrina Zora
Allegato D- Documentazione Fotografica Lotto 2



Foto n. 107 - Disimpegno 3 (Corpo B - piano primo)



Foto n. 108 - Ufficio 2 (Corpo B - piano primo)

TRIBUNALE DI TERMINI IMERESE
SEZIONE CIVILE – ESECUZIONI IMMOBILIARI
Giudice Dott. Daniele Gallucci - R.Es. n. 2/2015 promossa da
Unicredit s.p.a. VS Soggetto A + 1
C.T.U. Arch. Sabrina Zora
Allegato D - Documentazione Fotografica Lotto 2

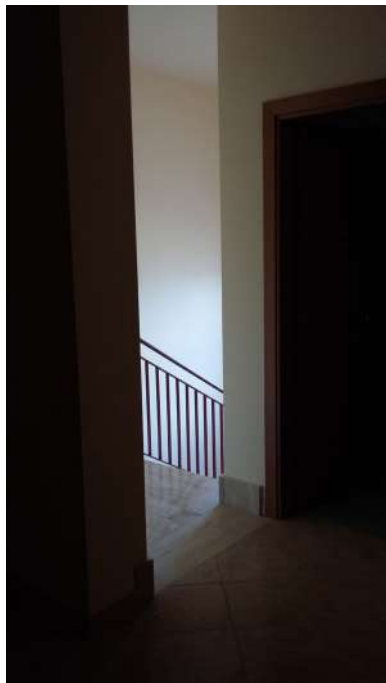

Foto n. 109 - Ufficio 2 (Corpo B - piano primo)



Foto n. 110 - Ufficio 2 (Corpo B - piano primo)

TRIBUNALE DI TERMINI IMERESE
SEZIONE CIVILE – ESECUZIONI IMMOBILIARI
Giudice Dott. Daniele Gallucci - R.Es. n. 2/2015 promossa da
Unicredit s.p.a. VS Soggetto A + 1
C.T.U. Arch. Sabrina Zora
Allegato D- Documentazione Fotografica Lotto 2



Foto n. 111 - Ufficio 2 (Corpo B - piano primo)



Foto n. 112 - Accesso ufficio 3 (Corpo B - piano primo)

TRIBUNALE DI TERMINI IMERESE
SEZIONE CIVILE – ESECUZIONI IMMOBILIARI
Giudice Dott. Daniele Gallucci - R.Es. n. 2/2015 promossa da
Unicredit s.p.a. VS Soggetto A + 1
C.T.U. Arch. Sabrina Zora
Allegato D - Documentazione Fotografica Lotto 2



Foto n. 113 - Accesso ufficio 3 (Corpo B - piano primo)



Foto n. 114 - Accesso ufficio 3 (Corpo B - piano primo)

TRIBUNALE DI TERMINI IMERESE
SEZIONE CIVILE – ESECUZIONI IMMOBILIARI
Giudice Dott. Daniele Gallucci - R.Es. n. 2/2015 promossa da
Unicredit s.p.a. VS Soggetto A + 1
C.T.U. Arch. Sabrina Zora
Allegato D- Documentazione Fotografica Lotto 2



Foto n. 115 - Disimpegno 5 (Corpo B - piano primo)



Foto n. 116 - Bagno 4 (Corpo B - piano primo)

TRIBUNALE DI TERMINI IMERESE
SEZIONE CIVILE – ESECUZIONI IMMOBILIARI
Giudice Dott. Daniele Gallucci - R.Es. n. 2/2015 promossa da
Unicredit s.p.a. VS Soggetto A + 1
C.T.U. Arch. Sabrina Zora
Allegato D - Documentazione Fotografica Lotto 2



Foto n. 117 - Direzione (Corpo B - piano primo)



Foto n. 118 - Direzione (Corpo B - piano primo)

TRIBUNALE DI TERMINI IMERESE
SEZIONE CIVILE – ESECUZIONI IMMOBILIARI
Giudice Dott. Daniele Gallucci - R.Es. n. 2/2015 promossa da
Unicredit s.p.a. VS Soggetto A + 1
C.T.U. Arch. Sabrina Zora
Allegato D- Documentazione Fotografica Lotto 2



Foto n. 119 - Direzione (Corpo B - piano primo)



Foto n. 120 - Disimpegno 4 (Corpo B - piano primo)

TRIBUNALE DI TERMINI IMERESE
SEZIONE CIVILE – ESECUZIONI IMMOBILIARI
Giudice Dott. Daniele Gallucci - R.Es. n. 2/2015 promossa da
Unicredit s.p.a. VS Soggetto A + 1
C.T.U. Arch. Sabrina Zora
Allegato D - Documentazione Fotografica Lotto 2



Foto n. 121 - Disimpegno 5 (Corpo B - piano primo)



Foto n. 122 - Cucina (Corpo B - piano primo)

TRIBUNALE DI TERMINI IMERESE
SEZIONE CIVILE – ESECUZIONI IMMOBILIARI
Giudice Dott. Daniele Gallucci - R.Es. n. 2/2015 promossa da
Unicredit s.p.a. VS Soggetto A + 1
C.T.U. Arch. Sabrina Zora
Allegato D- Documentazione Fotografica Lotto 2



Foto n. 123 - Cucina (Corpo B - piano primo)



Foto n. 124 - Cucina (Corpo B - piano primo)

TRIBUNALE DI TERMINI IMERESE
SEZIONE CIVILE – ESECUZIONI IMMOBILIARI
Giudice Dott. Daniele Gallucci - R.Es. n. 2/2015 promossa da
Unicredit s.p.a. VS Soggetto A + 1
C.T.U. Arch. Sabrina Zora
Allegato D - Documentazione Fotografica Lotto 2



Foto n. 125 - Bagno 5 (Corpo B - piano primo)



Foto n. 126 - Camera da letto (Corpo B - piano primo)

TRIBUNALE DI TERMINI IMERESE
SEZIONE CIVILE – ESECUZIONI IMMOBILIARI
Giudice Dott. Daniele Gallucci - R.Es. n. 2/2015 promossa da
Unicredit s.p.a. VS Soggetto A + 1
C.T.U. Arch. Sabrina Zora
Allegato D- Documentazione Fotografica Lotto 2

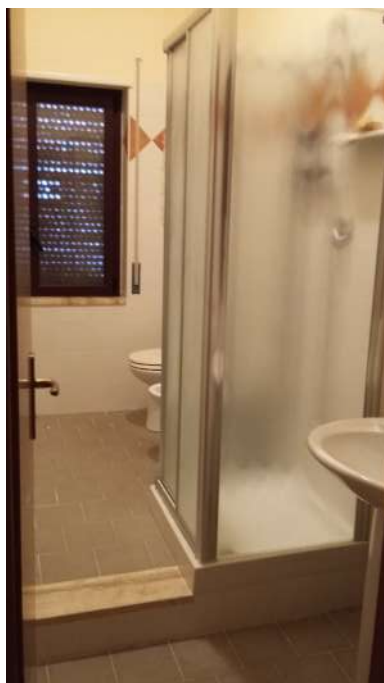

Foto n. 127 - Camera da letto (Corpo B - piano primo)



Foto n. 128 - Ripostiglio 2 (Corpo B - piano primo)

TRIBUNALE DI TERMINI IMERESE
SEZIONE CIVILE – ESECUZIONI IMMOBILIARI
Giudice Dott. Daniele Gallucci - R.Es. n. 2/2015 promossa da
Unicredit s.p.a. VS Soggetto A + 1
C.T.U. Arch. Sabrina Zora
Allegato D - Documentazione Fotografica Lotto 2



Foto n. 129 - Ripostiglio 2 (Corpo B - piano primo)



Foto n. 130 - Disimpegno 5 (Corpo B - piano primo)

TRIBUNALE DI TERMINI IMERESE
SEZIONE CIVILE – ESECUZIONI IMMOBILIARI
Giudice Dott. Daniele Gallucci - R.Es. n. 2/2015 promossa da
Unicredit s.p.a. VS Soggetto A + 1
C.T.U. Arch. Sabrina Zora
Allegato D- Documentazione Fotografica Lotto 2



Foto n. 131 - Disimpegno 6 (Corpo B - piano primo)



Foto n. 1 32 - Ufficio 2 (Corpo B - piano primo)

TRIBUNALE DI TERMINI IMERESE
SEZIONE CIVILE – ESECUZIONI IMMOBILIARI
Giudice Dott. Daniele Gallucci - R.Es. n. 2/2015 promossa da
Unicredit s.p.a. VS Soggetto A + 1
C.T.U. Arch. Sabrina Zora
Allegato D - Documentazione Fotografica Lotto 2



Foto n. 133 - Disimpegno 6 (Corpo B - piano primo)



Foto n. 134 - Deposito imballi (Corpo B - piano primo)

TRIBUNALE DI TERMINI IMERESE
SEZIONE CIVILE – ESECUZIONI IMMOBILIARI
Giudice Dott. Daniele Gallucci - R.Es. n. 2/2015 promossa da
Unicredit s.p.a. VS Soggetto A + 1
C.T.U. Arch. Sabrina Zora
Allegato D- Documentazione Fotografica Lotto 2



Foto n. 135 - Deposito imballi (Corpo B - piano primo)



Foto n. 136 - Deposito imballi (Corpo B - piano primo)

TRIBUNALE DI TERMINI IMERESE
SEZIONE CIVILE – ESECUZIONI IMMOBILIARI
Giudice Dott. Daniele Gallucci - R.Es. n. 2/2015 promossa da
Unicredit s.p.a. VS Soggetto A + 1
C.T.U. Arch. Sabrina Zora
Allegato D - Documentazione Fotografica Lotto 2



Foto n. 137 - Deposito imballi (Corpo B - piano primo)



Foto n. 138 - Deposito imballi (Corpo B - piano primo)

TRIBUNALE DI TERMINI IMERESE
SEZIONE CIVILE – ESECUZIONI IMMOBILIARI
Giudice Dott. Daniele Gallucci - R.Es. n. 2/2015 promossa da
Unicredit s.p.a. VS Soggetto A + 1
C.T.U. Arch. Sabrina Zora
Allegato D- Documentazione Fotografica Lotto 2



Foto n. 139 - Deposito imballi (Corpo B - piano primo)



Foto n. 140 - Deposito imballi (Corpo B - piano primo)

TRIBUNALE DI TERMINI IMERESE
SEZIONE CIVILE – ESECUZIONI IMMOBILIARI
Giudice Dott. Daniele Gallucci - R.Es. n. 2/2015 promossa da
Unicredit s.p.a. VS Soggetto A + 1
C.T.U. Arch. Sabrina Zora
Allegato D - Documentazione Fotografica Lotto 2



Foto n. 141 - Vano scala lato est (Corpo B - piano primo)



Foto n. 142 - Deposito imballi (Corpo B - piano primo)

TRIBUNALE DI TERMINI IMERESE
SEZIONE CIVILE – ESECUZIONI IMMOBILIARI
Giudice Dott. Daniele Gallucci - R.Es. n. 2/2015 promossa da
Unicredit s.p.a. VS Soggetto A + 1
C.T.U. Arch. Sabrina Zora
Allegato D- Documentazione Fotografica Lotto 2



Foto n. 143 - Deposito imballi (Corpo B - piano primo)



Foto n. 144 - Dettaglio deposito imballi (Corpo B) - piano primo

TRIBUNALE DI TERMINI IMERESE
SEZIONE CIVILE – ESECUZIONI IMMOBILIARI
Giudice Dott. Daniele Gallucci - R.Es. n. 2/2015 promossa da
Unicredit s.p.a. VS Soggetto A + 1
C.T.U. Arch. Sabrina Zora
Allegato D - Documentazione Fotografica Lotto 2



Foto n. 145 - Dettaglio deposito imballi (Corpo B - piano primo)



Foto n. 146 - Deposito imballi (Corpo B - piano primo)

TRIBUNALE DI TERMINI IMERESE
SEZIONE CIVILE – ESECUZIONI IMMOBILIARI
Giudice Dott. Daniele Gallucci - R.Es. n. 2/2015 promossa da
Unicredit s.p.a. VS Soggetto A + 1
C.T.U. Arch. Sabrina Zora
Allegato D- Documentazione Fotografica Lotto 2



Foto n. 147 - Deposito imballi (Corpo B - piano primo)



Foto n. 148 - Deposito imballi - Dettaglio del portone prospiciente
sulla zona carico al piano terra (Corpo B - piano primo)

TRIBUNALE DI TERMINI IMERESE
SEZIONE CIVILE – ESECUZIONI IMMOBILIARI
Giudice Dott. Daniele Gallucci - R.Es. n. 2/2015 promossa da
Unicredit s.p.a. VS Soggetto A + 1
C.T.U. Arch. Sabrina Zora
Allegato D - Documentazione Fotografica Lotto 2



Foto n. 149 - Dettaglio finiture infissi



Foto n. 150 - Dettaglio finiture infissi

TRIBUNALE DI TERMINI IMERESE
SEZIONE CIVILE – ESECUZIONI IMMOBILIARI
Giudice Dott. Daniele Gallucci - R.Es. n. 2/2015 promossa da
Unicredit s.p.a. VS Soggetto A + 1
C.T.U. Arch. Sabrina Zora
Allegato D- Documentazione Fotografica Lotto 2



Foto n. 151 -Dettaglio finiture infissi



Foto n. 152 - Corte esclusiva

TRIBUNALE DI TERMINI IMERESE
SEZIONE CIVILE – ESECUZIONI IMMOBILIARI
Giudice Dott. Daniele Gallucci - R.Es. n. 2/2015 promossa da
Unicredit s.p.a. VS Soggetto A + 1
C.T.U. Arch. Sabrina Zora
Allegato D - Documentazione Fotografica Lotto 2



Foto n. 153 - Corte esclusiva



Foto n. 154 - Corte esclusiva

TRIBUNALE DI TERMINI IMERESE
SEZIONE CIVILE – ESECUZIONI IMMOBILIARI
Giudice Dott. Daniele Gallucci - R.Es. n. 2/2015 promossa da
Unicredit s.p.a. VS Soggetto A + 1
C.T.U. Arch. Sabrina Zora
Allegato D- Documentazione Fotografica Lotto 2



Foto n. 155 - Corte esclusiva



Foto n. 156 - Corte esclusiva

TRIBUNALE DI TERMINI IMERESE
SEZIONE CIVILE – ESECUZIONI IMMOBILIARI
Giudice Dott. Daniele Gallucci - R.Es. n. 2/2015 promossa da
Unicredit s.p.a. VS Soggetto A + 1
C.T.U. Arch. Sabrina Zora
Allegato D - Documentazione Fotografica Lotto 2



Foto n. 157 - Corte esclusiva

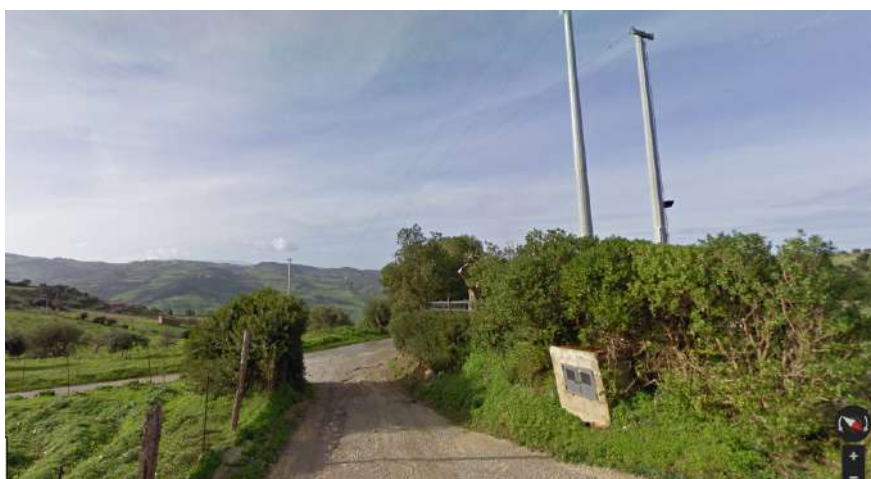

Foto n. 158 - Strada di accesso al complesso dalla S.P. 128