

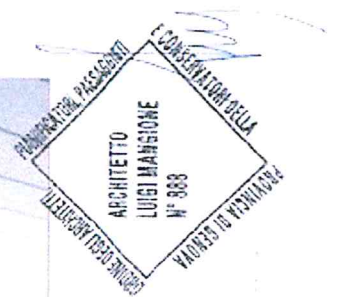

Vista del caseggiato



Ingresso del caseggiato tramite porticato coperto



Allegato "F" (n.ro 8 fasciate)
Tribunale di Genova
Esecuzioni Immobiliari (R.E. 178/2016)
Creditore precedente Banca Carige s.p.a.
Debitori Esecutati

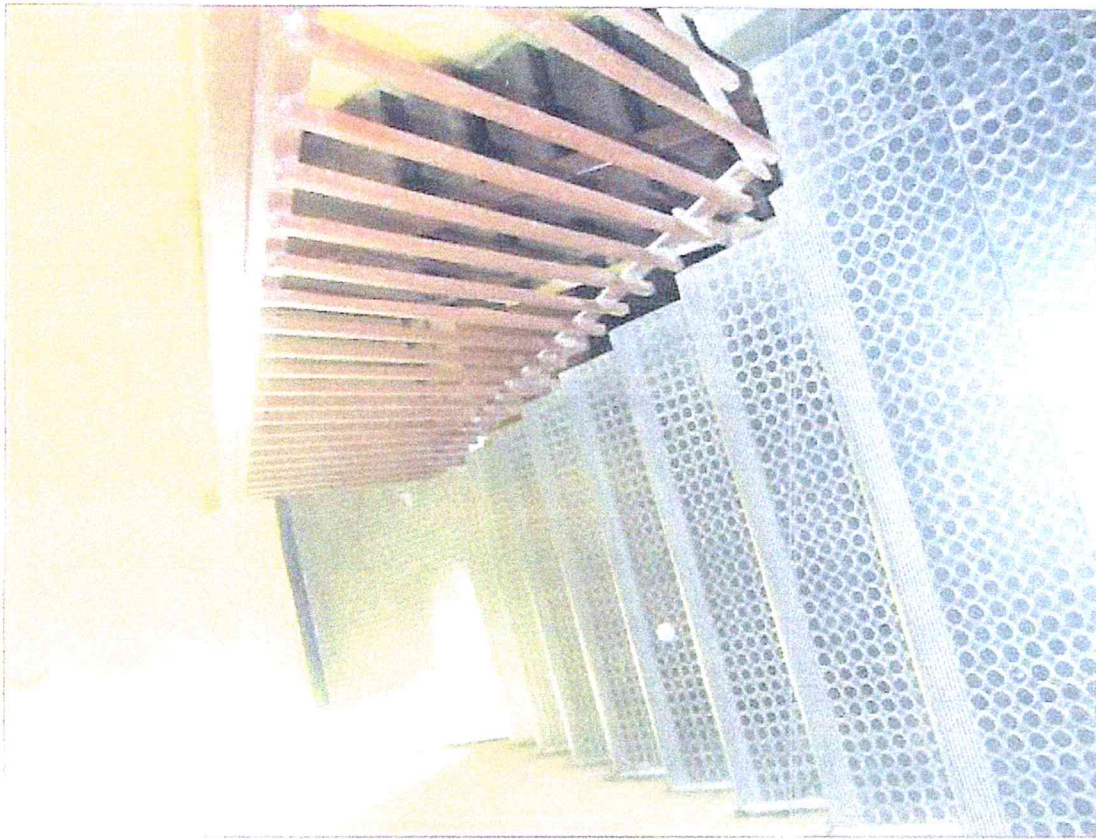

Vano scale

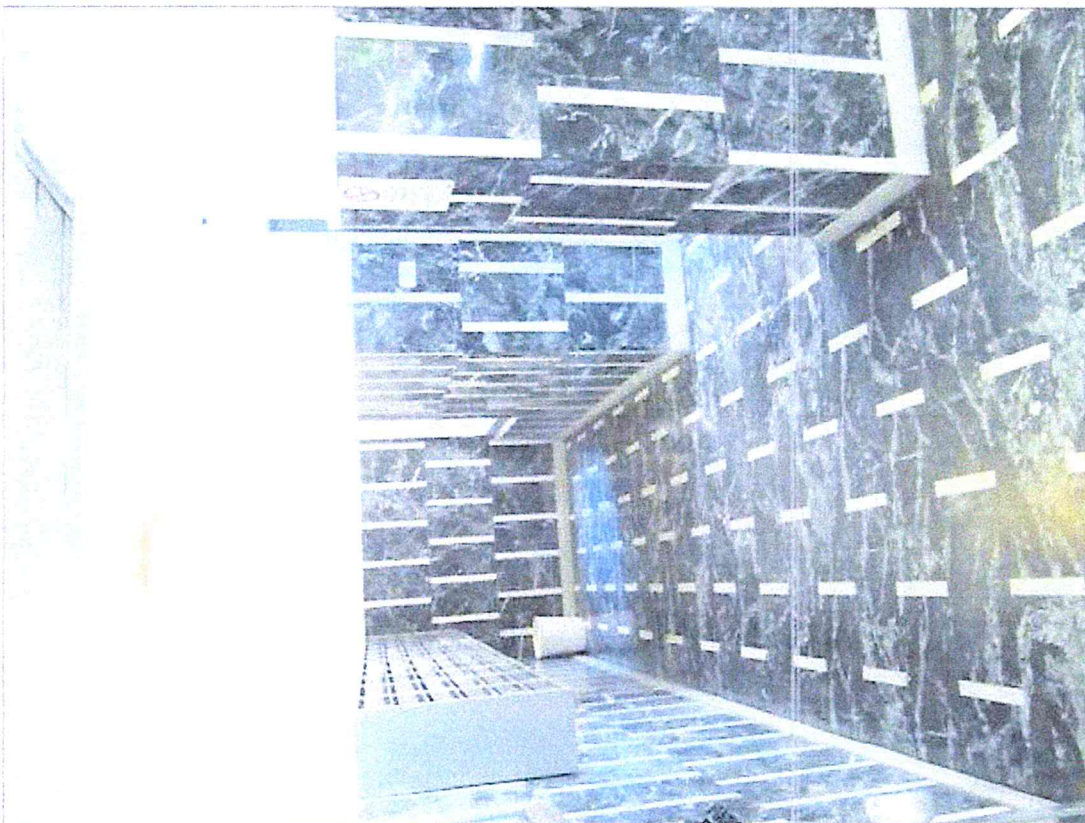

Atrio di ingresso

Allegato "F" (n.ro 8 ricate)
Tribunale di Genova
Esecuzioni Immobiliari (R.F. 178/2016)
Creditore procedente Banca Carime s.p.a.
Debitori Esentati A

OPERAIO MASSIMO
ARCHITETTO
LUIGI MANGIONE
N° 838
FABRICA DI GENOVA
VIA DELLO SPINALETTI



Corridoio di distribuzione al piano



Sbarco ascensori

Allegato "F" (n.ro 8 facciate)
Tribunale di Genova
Esecuzioni Immobiliari (R.E. 178/2016)
Creditore procedente Banca Carige s.p.a.
Debitori Esecutati



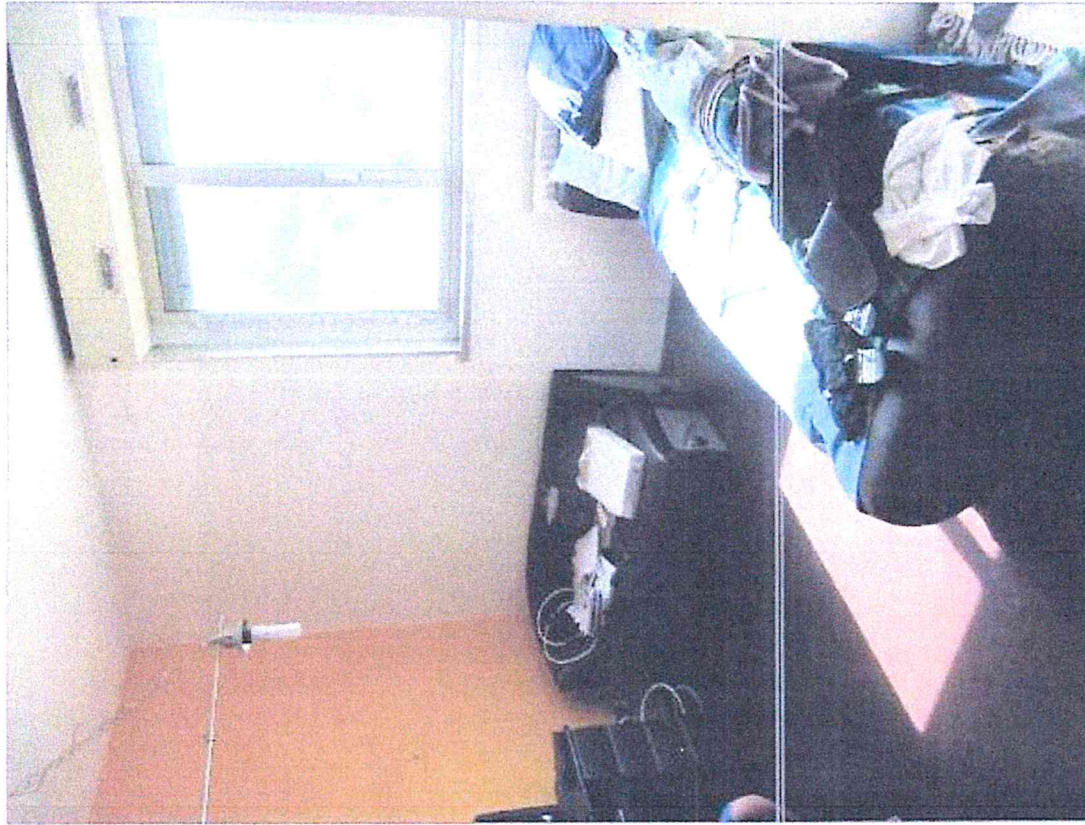

Soggiorno con annesso angolo cottura

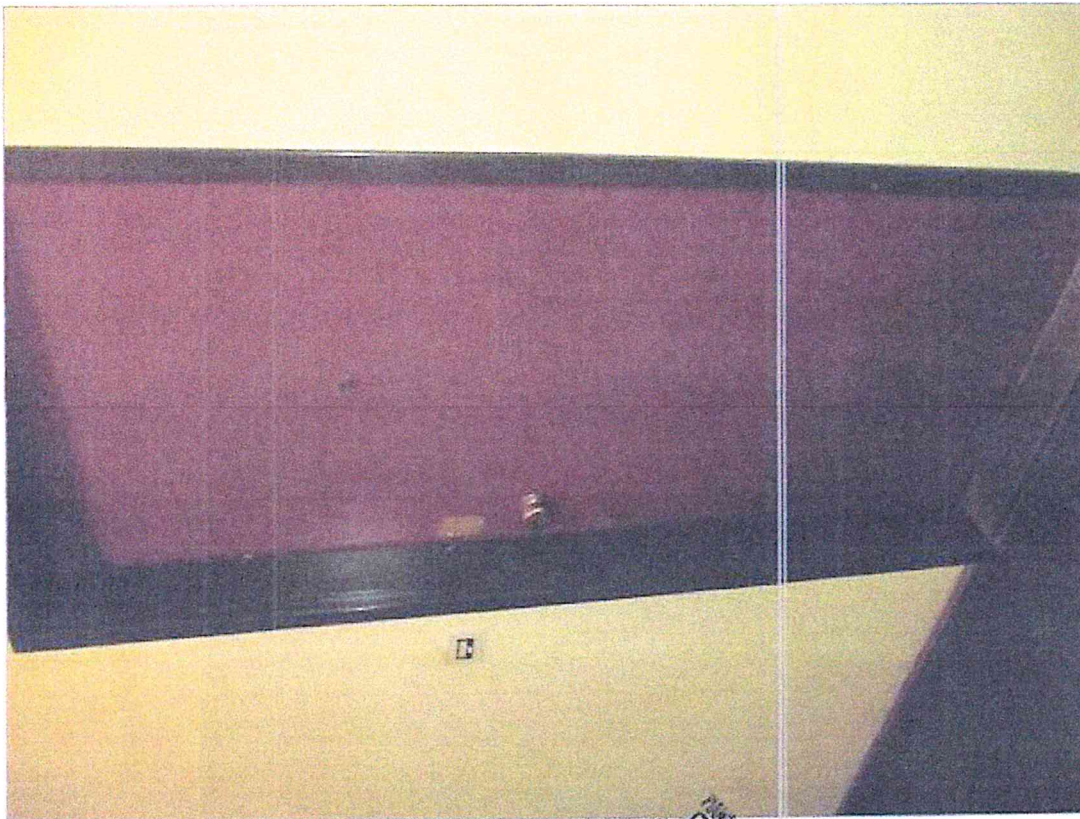

Portoncino caposcala

Allegato "F" (n.ro 8 facciate)
 Tribunale di Genova
 Esecuzioni Immobiliari (R.E. 178/2016)
 Creditore procedente Banca Carige s.p.a.
 Debitori Esecutati 7

ASSOCIATO DEGLI ARCHITETTI
 ARCHITETTO
 LUIGI MANGIONE
 N° 888
 PROV. DI GENOVA
 INFERIORE PASSAGGI
 CONSERVATORIO DELLA



Soggiorno con
angolo cottura

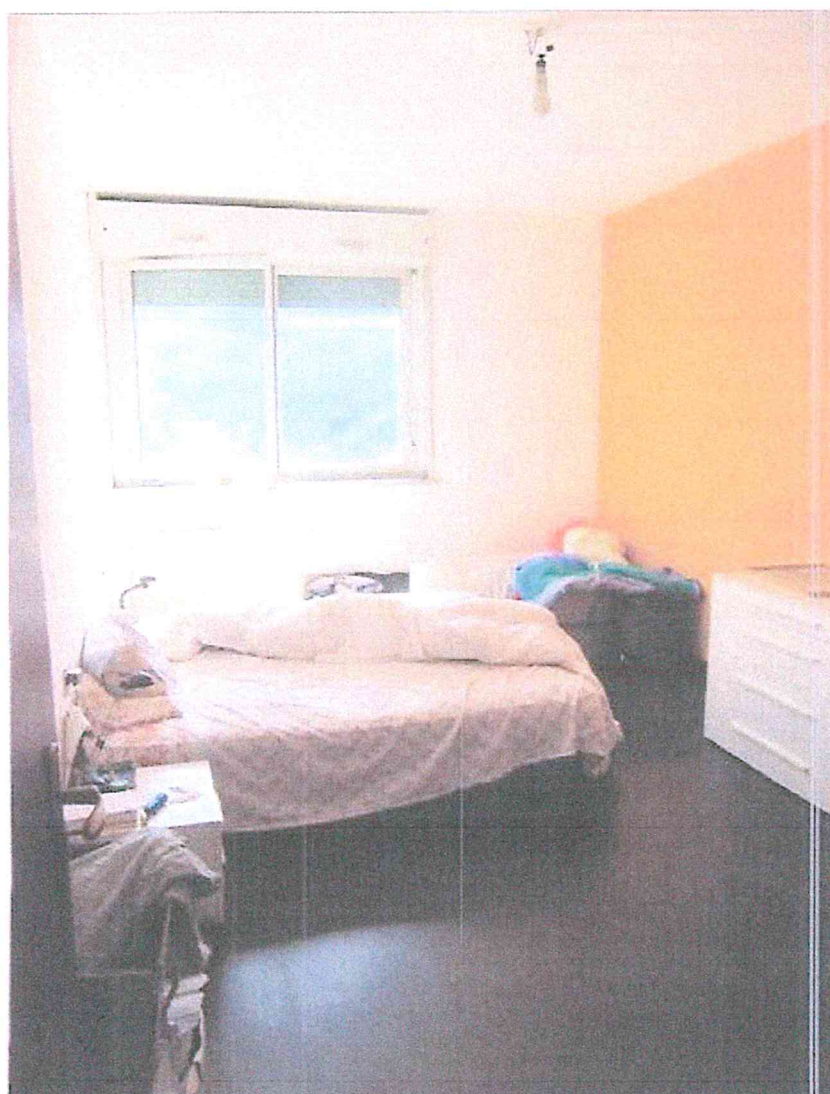

Camera da letto

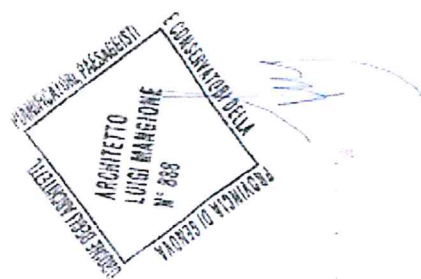

Allegato "F" (n.ro 8 riacciato)
Tribunale di Genova
Esecuzioni Immobiliari (R.E. 178/2016)
Creditore precedente Banca Carige s.p.a.
Debitori Esecutati.

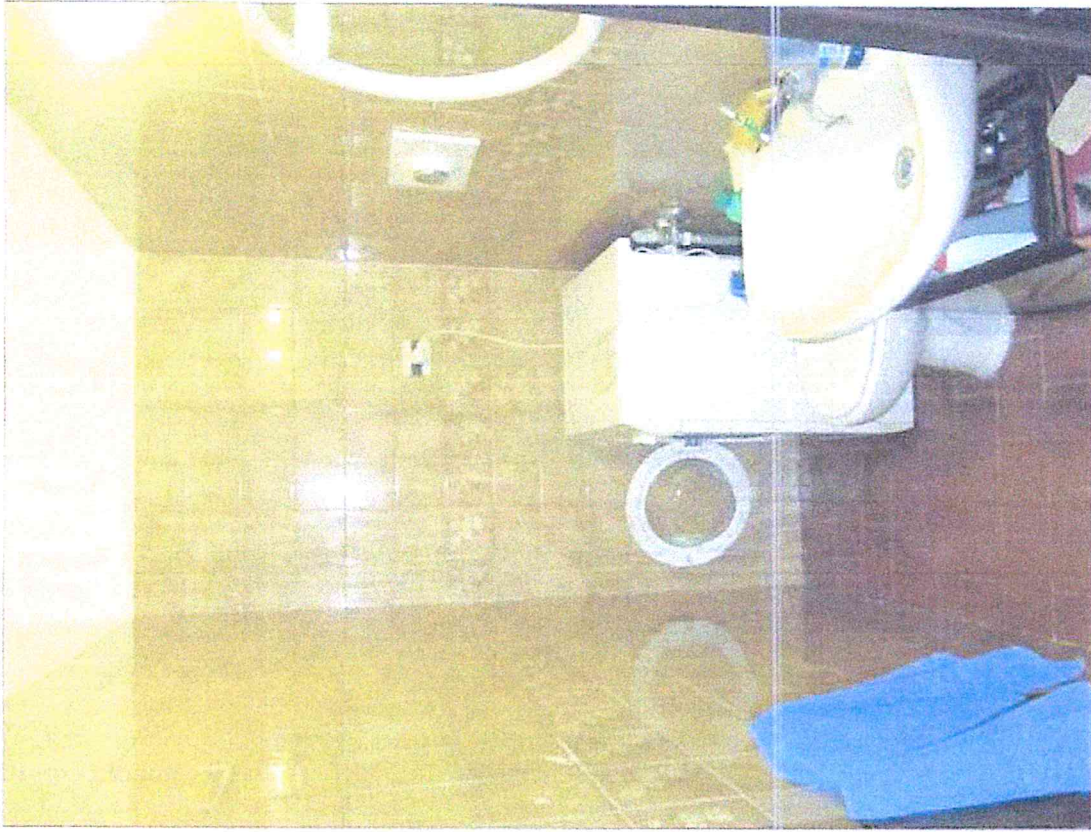

Bagno secondario

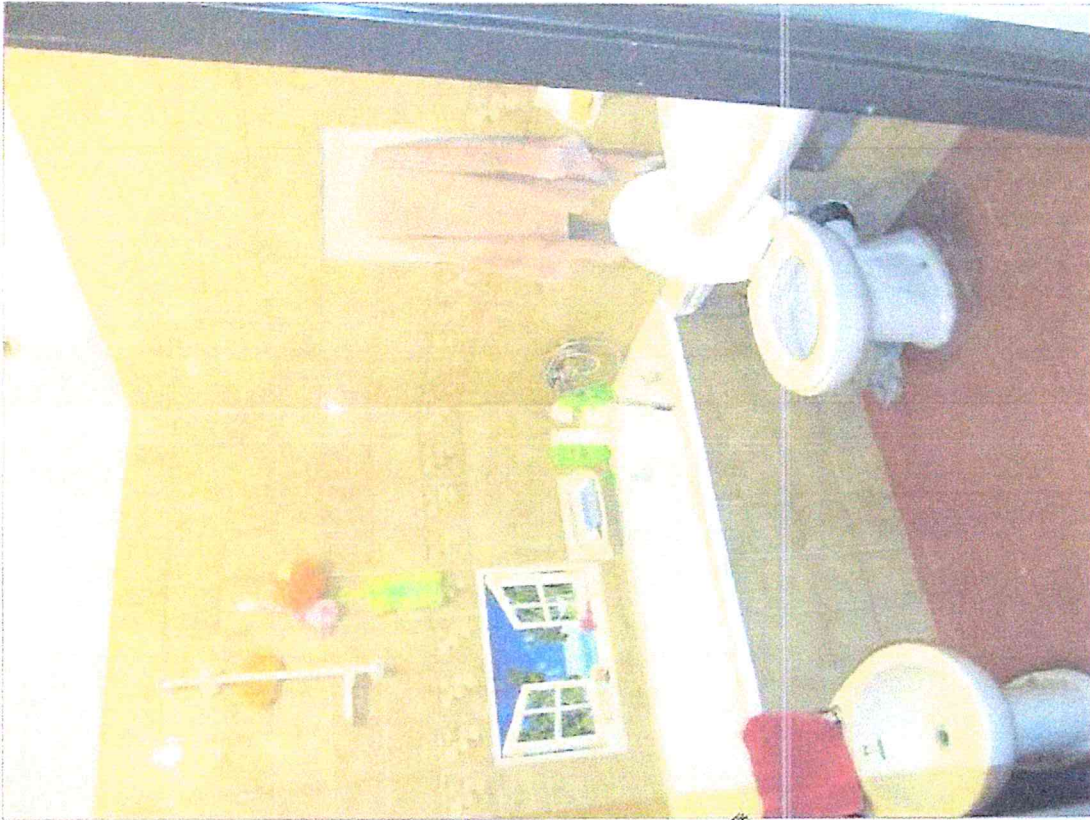

Bagno principale

Allegato "F" (n.ro 8 fasciate)
 Tribunale di Genova
 Esecuzioni Immobiliari (R.L. 178/2016)
 Creditore procedente Banca Carige s.p.a.
 Debitori Esecutati

ORDINE DEGLI ARCHITETTI
 PIAZZA ALDO PASQUON
 ARCHITETTO
 LUIGI MANGIONE
 N° 888
 ROMA 10 GENOVA
 07510 7401 BANGUARDIA



Vista della loggia



Vista dall'alloggio



Allegato "F" (n.ro 8 fasciato)
Tribunale di Genova
Esecuzioni Immobiliari (R.E. 178/2016)
Creditore procedente Banca Carige s.p.a.
Debitori Esecutari 7

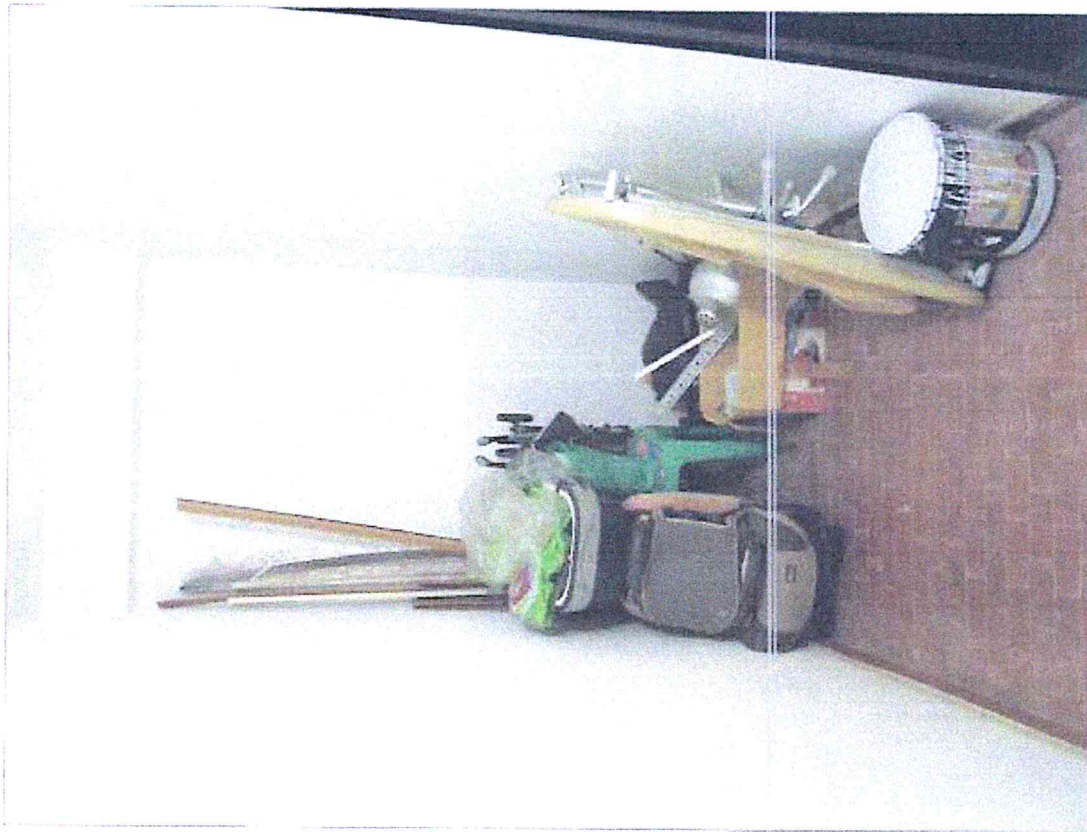

Cantina



Corridoio di distribuzione cantine

Allegato "F" (n.ro 8 fasciate)
Tribunale di Genova
Esecuzioni Immobiliari (R.E. 178/2016)
Creditore procedente Banca Carige s.p.a.
Debitori Esecutati

