

ELABORATO PLANIMETRICO

Compilato da:
Cornacchini Marcello

Iscritto all'albo:
Geometri

Prov. **Arezzo** N. **778**

Agenzia del Territorio
CATASTO FABBRICATI
Ufficio Provinciale di
Arezzo

Comune di **Castiglion Fibocchi**

Sezione: **Foglio: 25** Particella: **795**

Protocollo n. AR0127926 del 26/07/2010

Tipo Mappale n. **121241** del 14/07/2010

Dimostrazione grafica dei subalterni

Scala 1 : 500

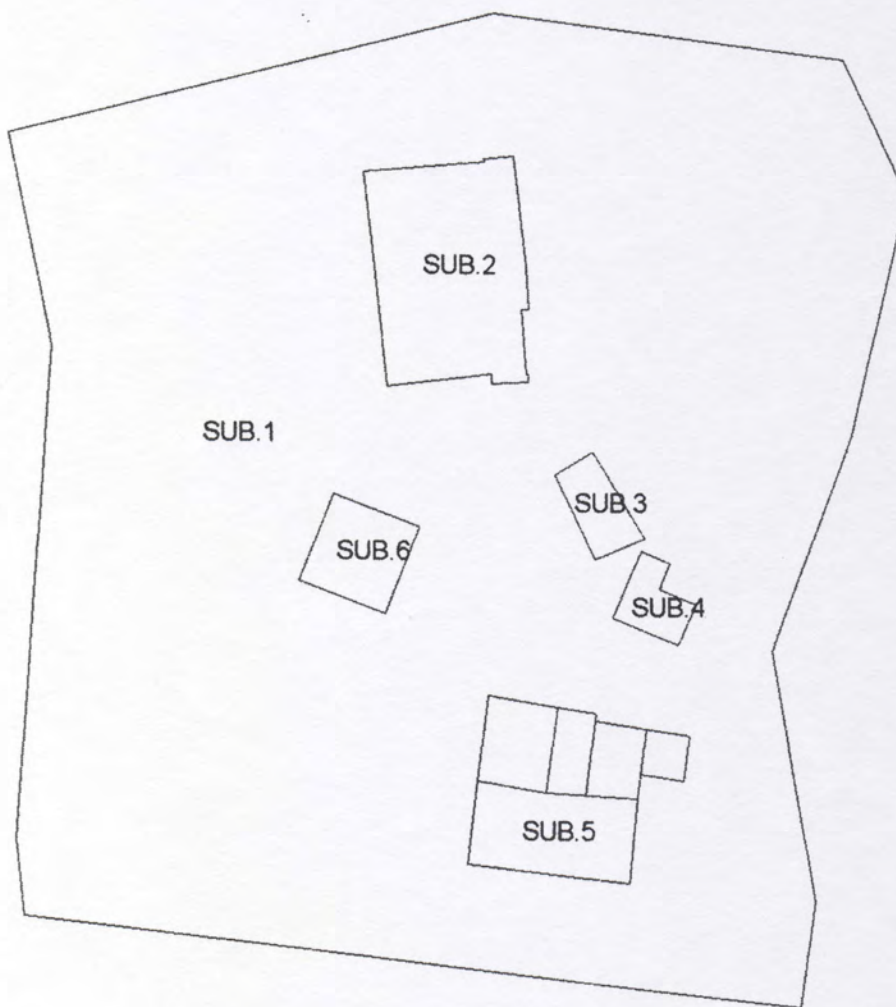

Nord



Ultima planimetria in atti

Data: 01/12/2011 - n. T365653 - Richiedente: Telematico

Totale schede: 1 - Formato di acquisizione: A4(210x297) - Formato stampa richiesto: A4(210x297) - Fattore di scala non utilizzabile

Catasto dei Fabbricati - Situazione al 01/12/2011 - Comune di CASTIGLION FIBOCCHI (C318) - Foglio: 25 - Particella: 795 - Elaborato planimetrico

**Agenzia del Territorio
CATASTO FABBRICATI
Ufficio Provinciale di
Arezzo**

Dichiarazione protocollo n. AR0127926 del 26/07/2010

Planimetria di u.i.u. in Comune di **Castiglion Fibocchi**

Via Dei Fusati

civ. 8

Identificativi Catastali:

Sezione:

Foglio: 25

Particella: 795

Subalterno: 2

Compilata da:
Cornacchini Marcello

Iscritto all'albo:
Geometri

Prov. **Arezzo**

N. 778

Scheda n. 1

Scala 1:200

Catasto dei Fabbricati - Situazione al 13/04/2012 - Comune di CASTIGLION FIBOCCHI(C318) - Foglio: 25 Particella: 795 - Subalterno: 2 - VIA DEI FUSATI n. 16 piano: S1-T-1;

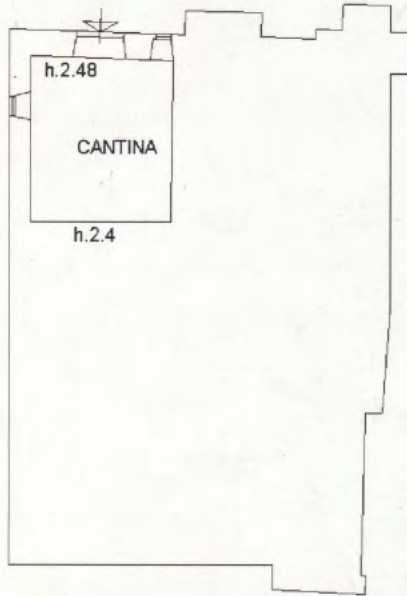

PIANO SEMINTERRATO

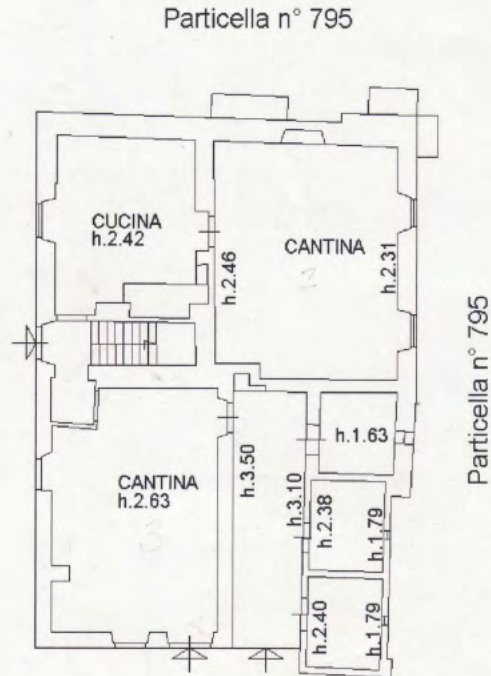

PIANO TERRA

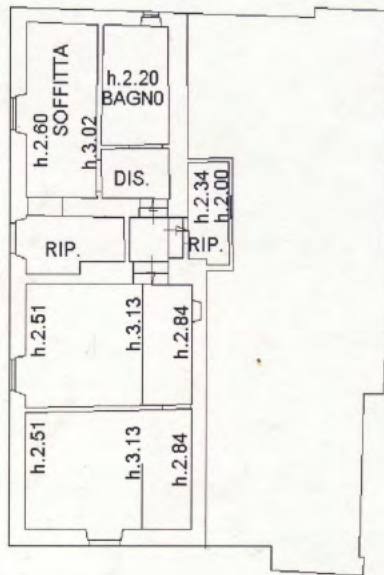

PIANO PRIMO

Nord



Ultima Planimetria in atti

Data: 13/04/2012 - n. AR0049692 - Richiedente [REDACTED]

Foto: schede: 1 - Formato di acq.: A4(210x297) - Fatt. di scala: 1:1