

**Agenzia del Territorio
CATASTO FABBRICATI
Ufficio Provinciale di
Livorno**

Dichiarazione protocollo n. [REDACTED] del [REDACTED]
Planimetria di u.i.u. in Comune di Rosignano Marittimo
Via Della Villana civ. 166

Identificativi Catastali:

Sezione:
Foglio: 82
Particella: 1907
Subalterno: 620

Compilata da:
Ragazzi Andrea

Iscritto all'albo:
Geometri

Prov. Livorno

N. 953

Scheda n. 1 Scala 1:200

PIANO TERRENO

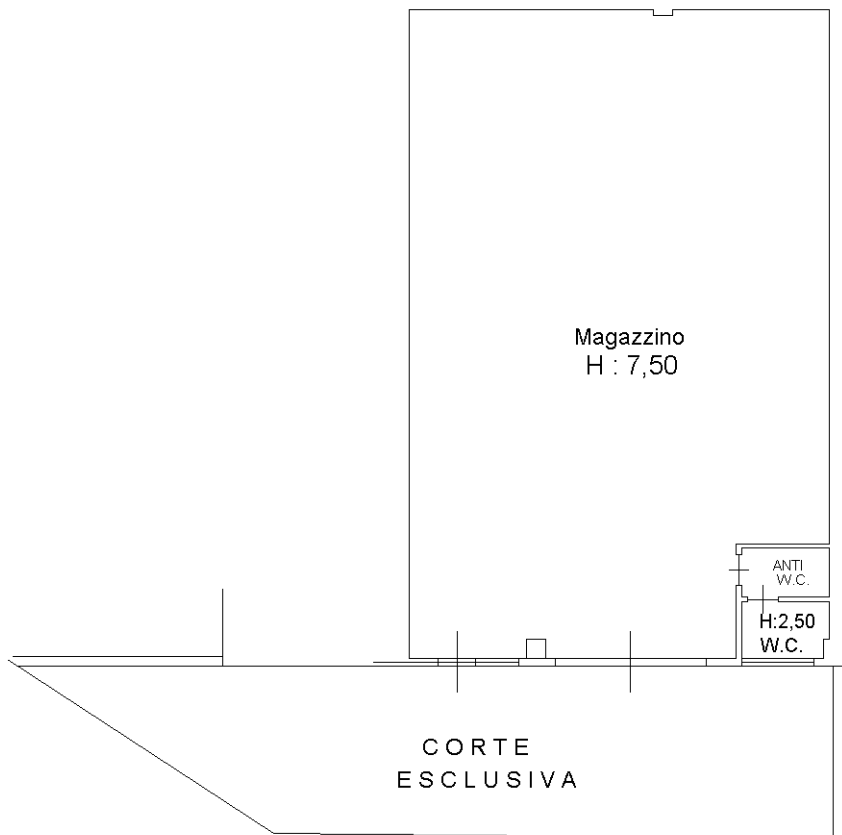

ORIENTAMENTO

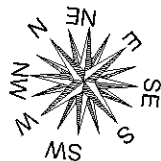

Ultima planimetria in atti

Catasto dei Fabbricati - Situazione al 24/06/2019 - Comune di ROSIGNANO MARITTIMO (H570) - < Foglio: 82 - Particella: 1907 - Subalterno: 620 >
VIA DELLA VILLANA n. 166 piano: T;