

**Allegato F.1.A.1 -**



Vista satellitare (fonte Google Earth) del centro urbano di Misilmeri con indicazione dell'ubicazione del fabbricato comprendente l'u.i. oggetto del pignoramento



I Particella: 2957

Comune: MISILMERI  
Foglio: 17  
Richiedente: AGOSTINOP AGLIERI RINELLA

Scala originale: 1:2000  
Dimensione cornice: 534.000 x 378.000 metri

20-Apr-2017 11:35:18  
Prot. n. PA0076554/2017

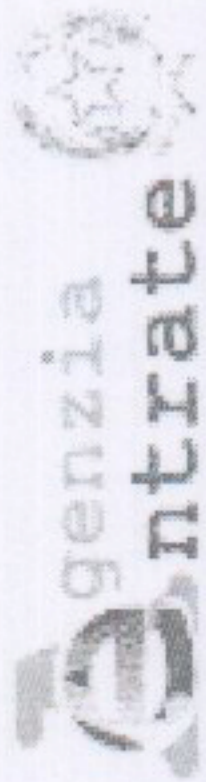

Direzione Provinciale di Palermo  
Ufficio Provinciale - Territorio  
Servizi Catastali

## Visura per immobile

### Situazione degli atti informatizzati al 20/04/2017

Data: 20/04/2017 - Ora: 11.31.46 Fine  
Visura n.: PA0076540 Pag: 1

<b>Dati della richiesta</b>		<b>Comune di MISILMERI ( Codice: F246)</b>									
<b>Catasto Fabbricati</b>		<b>Provincia di PALERMO</b>									
<b>Unità immobiliare</b>		<b>Foglio: 17 Particella: 2957 Sub.: 11</b>									
N.	DATI IDENTIFICATIVI					DATI DI CLASSAMENTO					DATI DERIVANTI DA
	Sezione	Foglio	Particella	Sub	Micro	Categoria	Classe	Consistenza	Superficie	Rendita	
1	Urbana	17	2957	11	Zona Cens.	A/2	5	5,5 vani	Catastale Totale: 119 m <sup>2</sup> Totale escluse aree scoperte**: 114 m <sup>2</sup>	Euro 497,09	VARIAZIONE del 16/05/2016 protocollo n. PA0131486 in atti dal 18/05/2016 VARIAZIONE DI TOPONOMASTICA-ERRATA ESPOSIZIONE GRAFICA (n. 37577.1/2016)
<b>Indirizzo</b>		VIA MARIANO DE CARO n. 11 piano: 3;									
<b>Annotazioni</b>		classamento e rendita proposti (D.M. 701/94)									
<b>INTESTATO</b>											
N.	DATI ANAGRAFICI					CODICE FISCALE		DIRITTI E ONERI REALI			
1	[REDACTED]					[REDACTED]		(1) Proprietà per 1000/1000			
<b>DATI DERIVANTI DA</b>		ISTRUMENTO (ATTO PUBBLICO) del 22/09/1992 Trascrizione in atti dal 23/04/1998 Repertorio n.: 279969 Rogante: SCOMA LUCIA Sedc: PALERMO Registrazione: DONAZIONE ACCETTATA (n. 29136.1/1992)									

Unità immobiliari n. 1      Ricevuta n. 28855      Tributi erariali: Euro 1,00

Visura ordinaria

Richiedente: **AGLIERI RINELLA AGOSTINO**

\* Codice Fiscale Validato in Anagrafe Tributaria

\*\* Si intendono escluse le "superfici di balconi, terrazzi e aree scoperte pertinenziali e accessorie, comunicanti o non comunicanti" (cfr. Provvedimento del Direttore dell'Agenzia delle Entrate 29 marzo 2013).

**Allegato F.1.A.4 -**

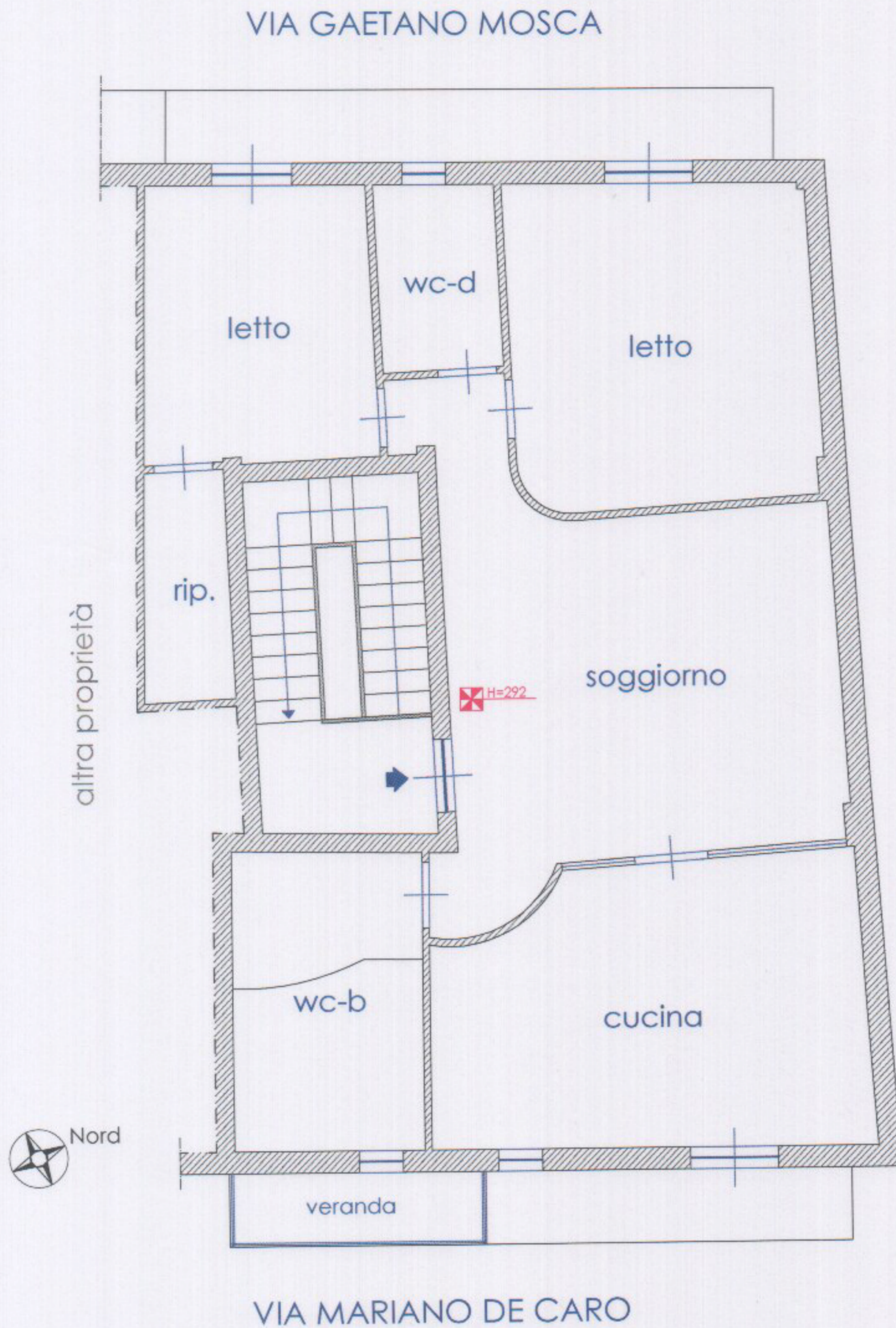

Planimetria dell'appartamento per civile abitazione sito in Misilmeri, via Mariano De Caro n. 11 piano terzo,  
di proprietà del debitore A (in Catasto al fg. 17 p.lla 2957 sub. 11) - scala 1:100

**F.1.A.5 - Documentazione fotografica LOTTO 1:**

APPARTAMENTO PER CIVILE ABITAZ. SITO IN MISILMERI, VIA MARIANO DE CARO N.11



- **foto n.1:** (esterno fabbricato): *prospetto lato Sud/Sud-Est (sulla via Mariano De Caro) del fabbricato comprendente l'u.i. pignorata -*



**- foto n.2:** (esterno fabbricato): portoncino d'ingresso prospetto (sulla via Mariano De Caro) del fabbricato comprendente l'u.i. pignorata -



- **foto n.3:** (interno fabbricato): *ingresso/vano scala condominiale (a livello di piano terra) del fabbricato comprendente l'u.i. pignorata -*



**- foto n.4:** (interno fabbricato); *ingresso/vano scala condominiale (a livello di piano terra) del fabbricato comprendente l'u.i. pignorata -*





- **foto n.5:** (interno fabbricato): *porta d'ingresso all'u.i. pignorata* -



- **foto n.6:** (interno fabbricato): *salone* -



- **foto n.7:** (interno fabbricato): *cucina* -



- **foto n.8:** (interno fabbricato); camera da letto -



- **foto n.9:** (interno fabbricato); camera da letto -



- **foto n.10:** (interno fabbricato): *servizio igienico con vasca* -



- **foto n.11:** (interno fabbricato): servizio igienico con doccia -