

Elaborato

STRALCIO AEROFOTOGRAMMETRIA

Scala

1:2.000



Elaborato

STRALCIO P.R.G. RAGUSA

Scala

1:2.000

Oggetto

Procedura esecutiva immobiliare n. 290/2017



Elaborato

STRALCIO ESTRATTO DI MAPPA

Scala

1:2.000

Contenuto

UBICAZIONE - Lotto 1  
Via degli Oleandri n. 114/A (angolo via F. Cilea) - Piano Terra



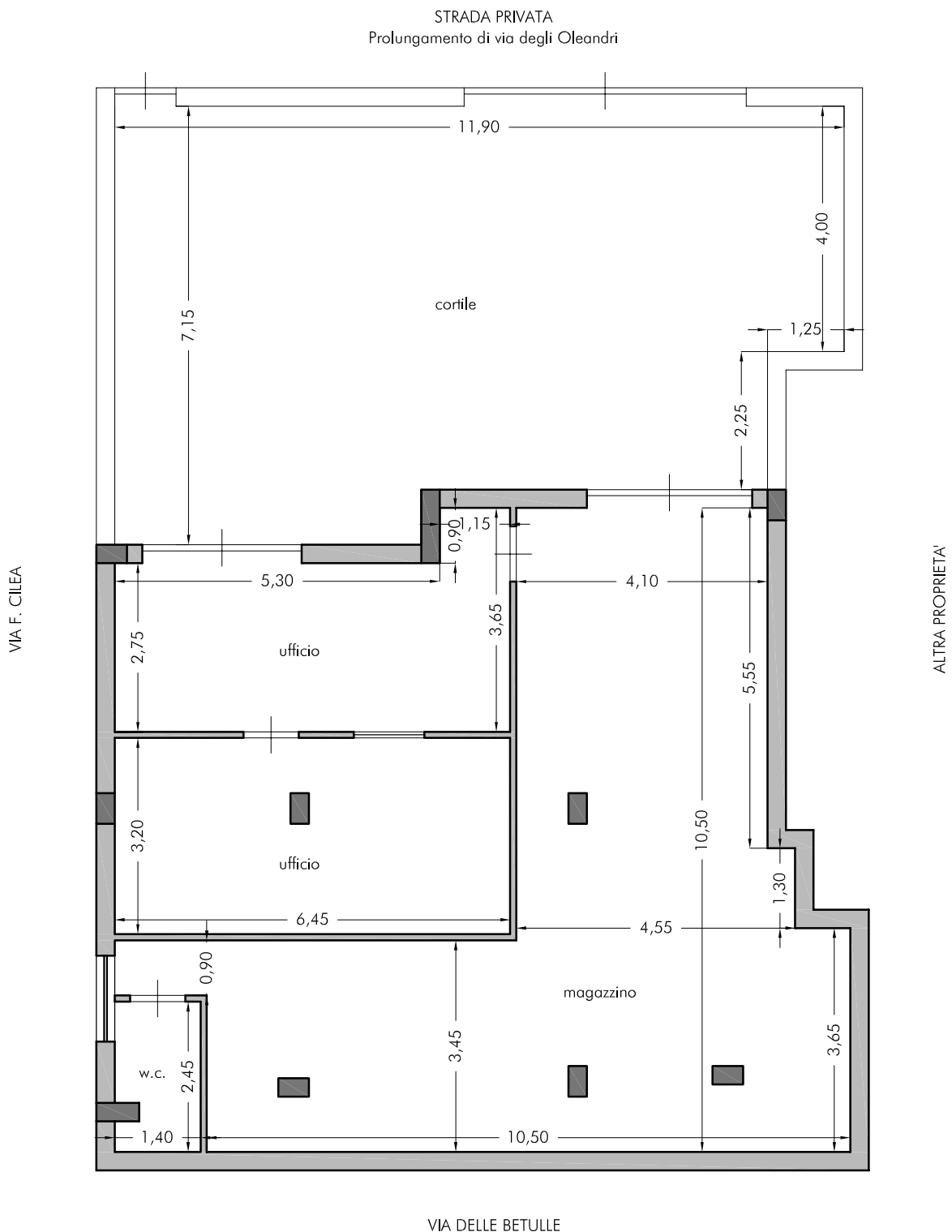



MINISTERO DELLE FINANZE  
DIREZIONE GENERALE DEL CATASTO E DEI SERVIZI TECNICI ERARIALI

Lire  
50

# NUOVO CATASTO EDILIZIO URBANO

(R. DECRETO-LEGGE 13 APRILE 1939, N. 689)

Planimetria dell'immobile situato nel Comune di

Via

Ditta

Allegata alla dichiarazione presentata all'Ufficio Tecnico Erariale di **RAGUSA**

PIANO PRIMO  
SOTTO STRADA  
H= 3.00 mt.

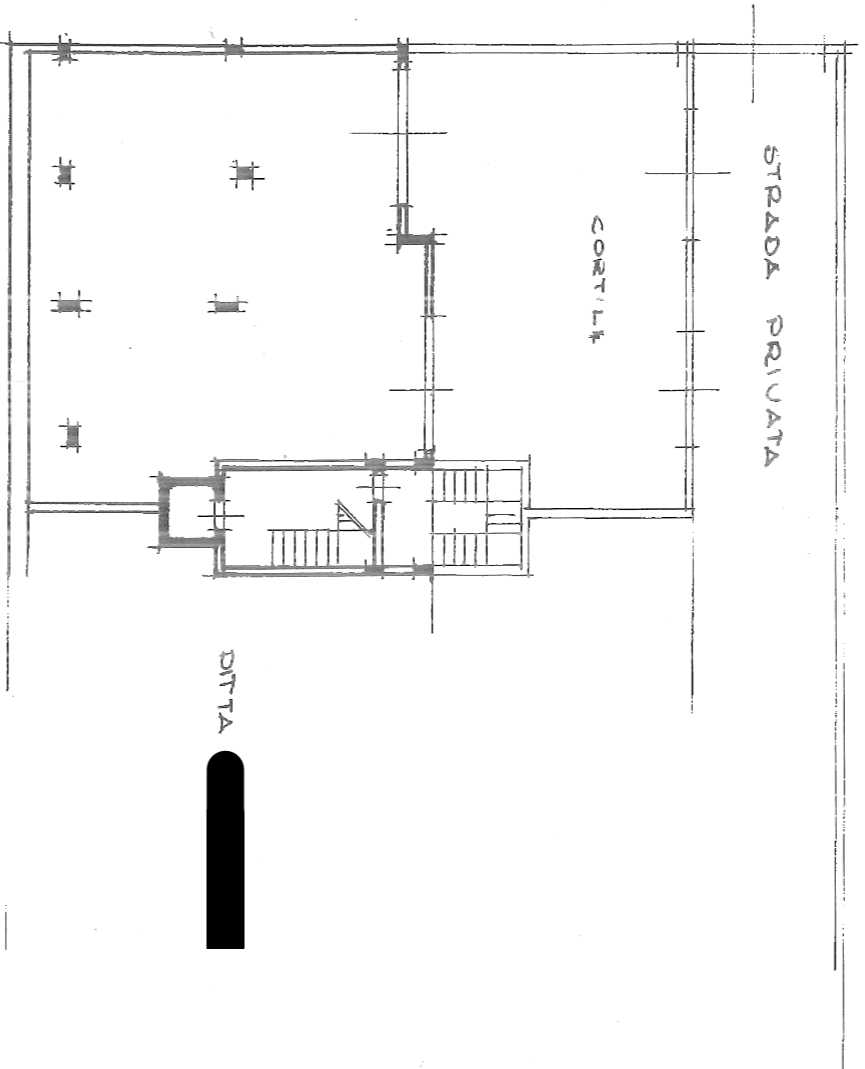

VIA DELLE BETULLE



01340470

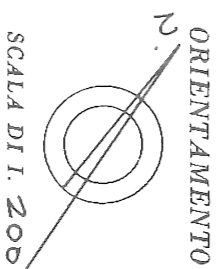

SPAZIO RISERVATO PER LE ANNOTAZIONI D'UFFICIO

DATA 7-9-1983  
PROT. N° 2117

F. 65 n° 1324/25  
1307

P. 3/107

Compilata dal **GEOM. GIOVANNI LAURETTA**  
(Titolo, nome e cognome del tecnico)  
Iscritto all'Albo dei **GEOMETRI**  
della Provincia di **RAGUSA**  
DATA 25.9.1983  
Firma: *[Signature]*