

Elaborato

STRALCIO AEROFOTOGRAMMETRIA

Scala

1:2.000

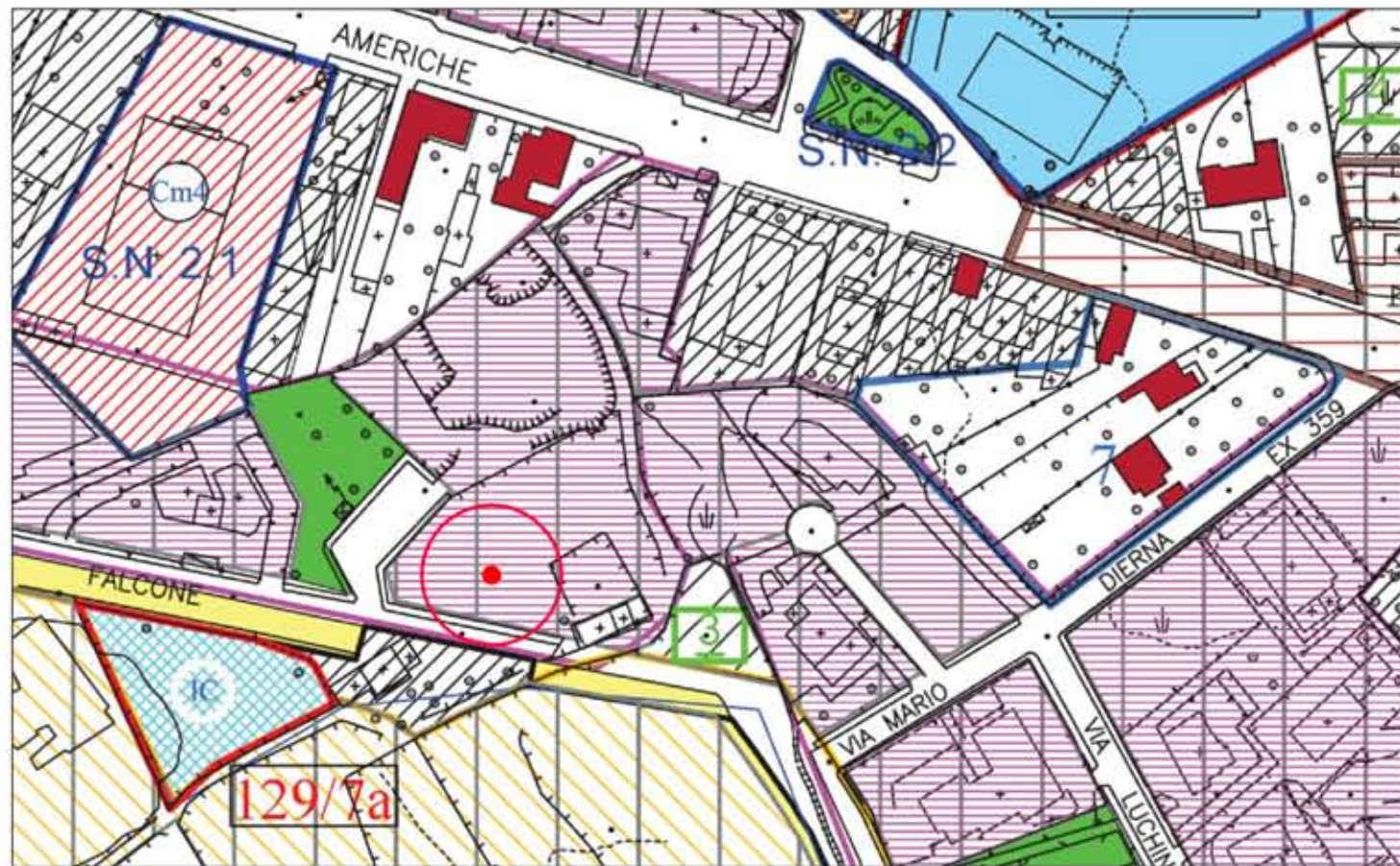

Elaborato

STRALCIO P.R.G. RAGUSA

Scala

1:2.000

Oggetto

Procedura esecutiva immobiliare n. 290/2017



Elaborato

STRALCIO ESTRATTO DI MAPPA

Scala

1:2.000

Contenuto

UBICAZIONE - Lotto 2
Planimetria immobile - Via G. Falcone n. 80 - Piano Primo Sottostrada

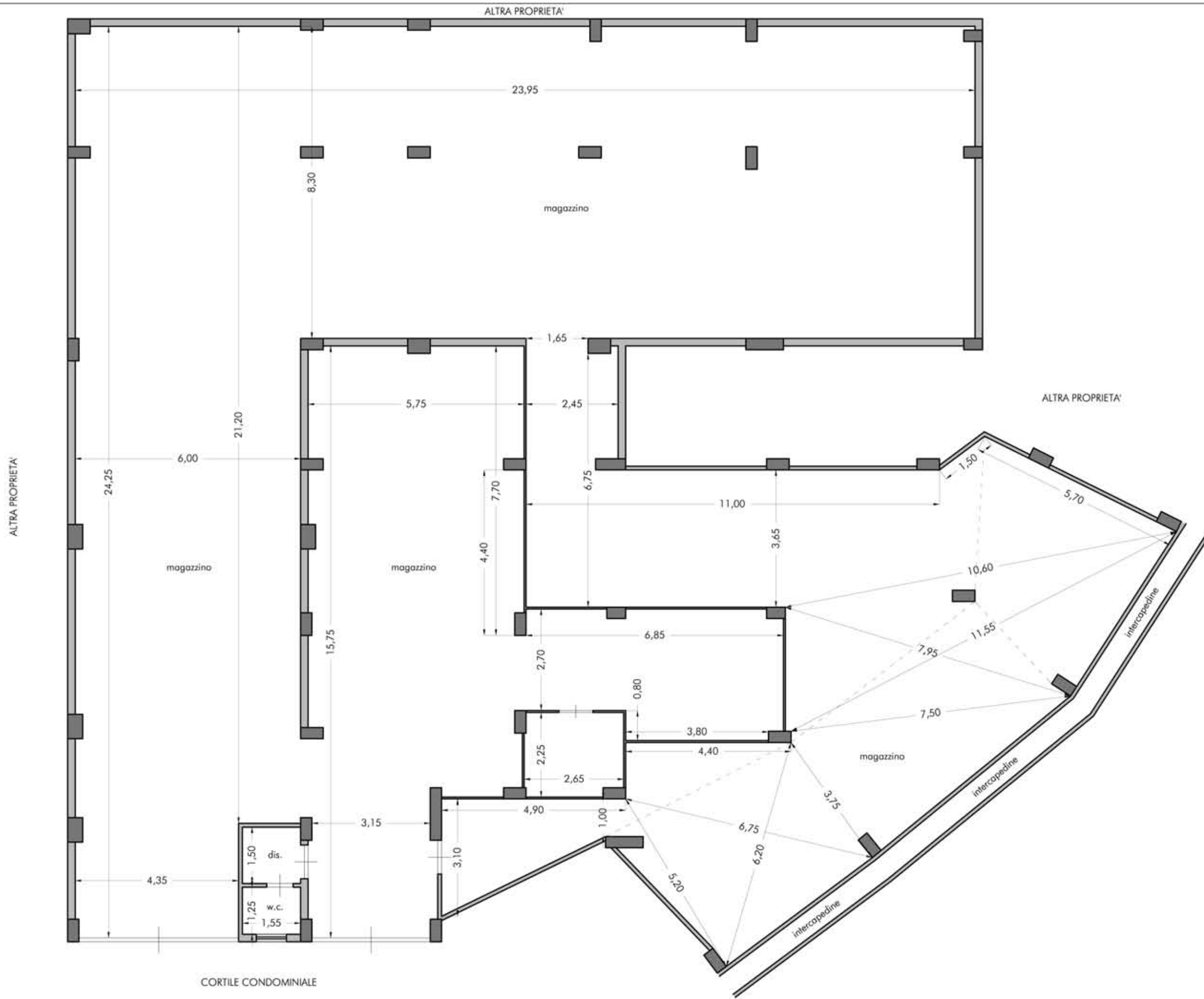

**Agenzia del Territorio
CATASTO FABBRICATI
Ufficio Provinciale di
Ragusa**

Dichiarazione protocollo n. RG01112/41 02/08/2004

Planimetria di u.i.u. in Comune di Ragusa

Via Falcone Giudice Giovanni

civ. SNC

Identificativi Catastali:

Sezione: A

Foglio: 63

Particella: 1521

Subalterno: 10

Compilata da:

Schinina' Giuseppe

Iscritto all'albo:
Ingegneri

Prov. Ragusa

N. 183

Scheda n. 1

Scala 1:200

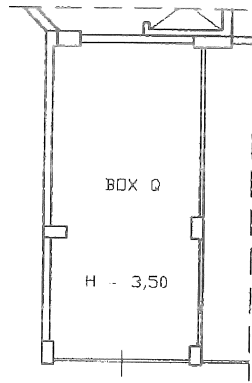

PIANO INTERRATO

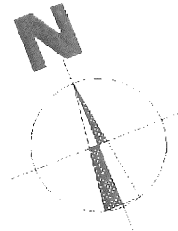

Catasto dei Fabbricati - Situazione al 30/10/2017 - Comune di RAGUSA (HI65) - Sezione Urbana. A Foglio: 63 Particella: 1521 Subalterno 10 - VIA GIOVANNI FALCONE SNC piano: S2;

Ultima Planimetria in atti

Agenzia del Territorio
CATASTO FABBRICATI
Ufficio Provinciale di
Ragusa

Dichiarazione protocollo n. RG011127451 02/08/2004

Planimetria di u.i.u. in Comune di Ragusa

Via Falcone Giudice Giovanni

civ. SNC

Identificativi Catastali:

Sezione: A

Foglio: 63

Particella: 1521

Subalterno: 3

Compilata da:
Schinina' Giuseppe

Iscritto all'albo:
Ingegneri

Prov. Ragusa

N. 183

Scheda n. 1

Scala 1:200

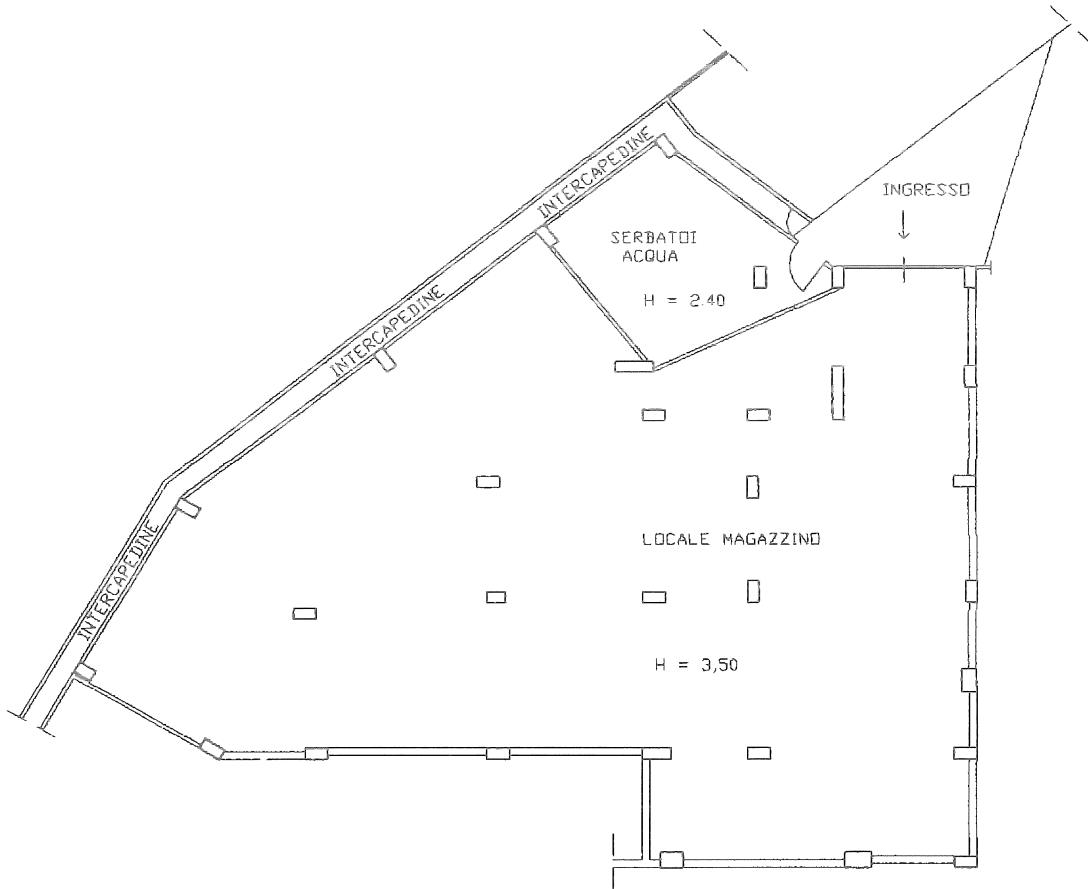

PIANO INTERRATO

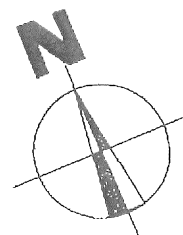

Catasto dei Fabbricati - Situazione al 30/10/2017 - Comune di RAGUSA (HT03) - Sezione Urbana: A Foglio: 63 Particella: 1521 Subalterno 3 - VIA GIOVANNI FALCONE SNC piano: S2;

Ultima Planimetria in atti

Dichiarazione protocollo n. RG01112/461 02/08/2004

Planimetria di u.i.u. in Comune di Ragusa

Via Falcone Giudice Giovanni

civ. SNC

**Agenzia del Territorio
CATASTO FABBRICATI
Ufficio Provinciale di
Ragusa**

Identificativi Catastali:

Sezione: A

Foglio: 63

Particella: 1521

Subalterno: 4

Compilata da:
Schinina' Giuseppe

Iscritto all'albo:
Ingegneri

Prov. Ragusa

N. 183

Scheda n. 1

Scala 1:200

Catasto dei Fabbricati - Situazione al 30/10/2017 - Comune di RAGUSA(HI65) - Sezione Urbana: A Foglio: 63 Particella: 1521 Subalterno 4 - VIA GIOVANNI FALCONE SNC piano: S2;

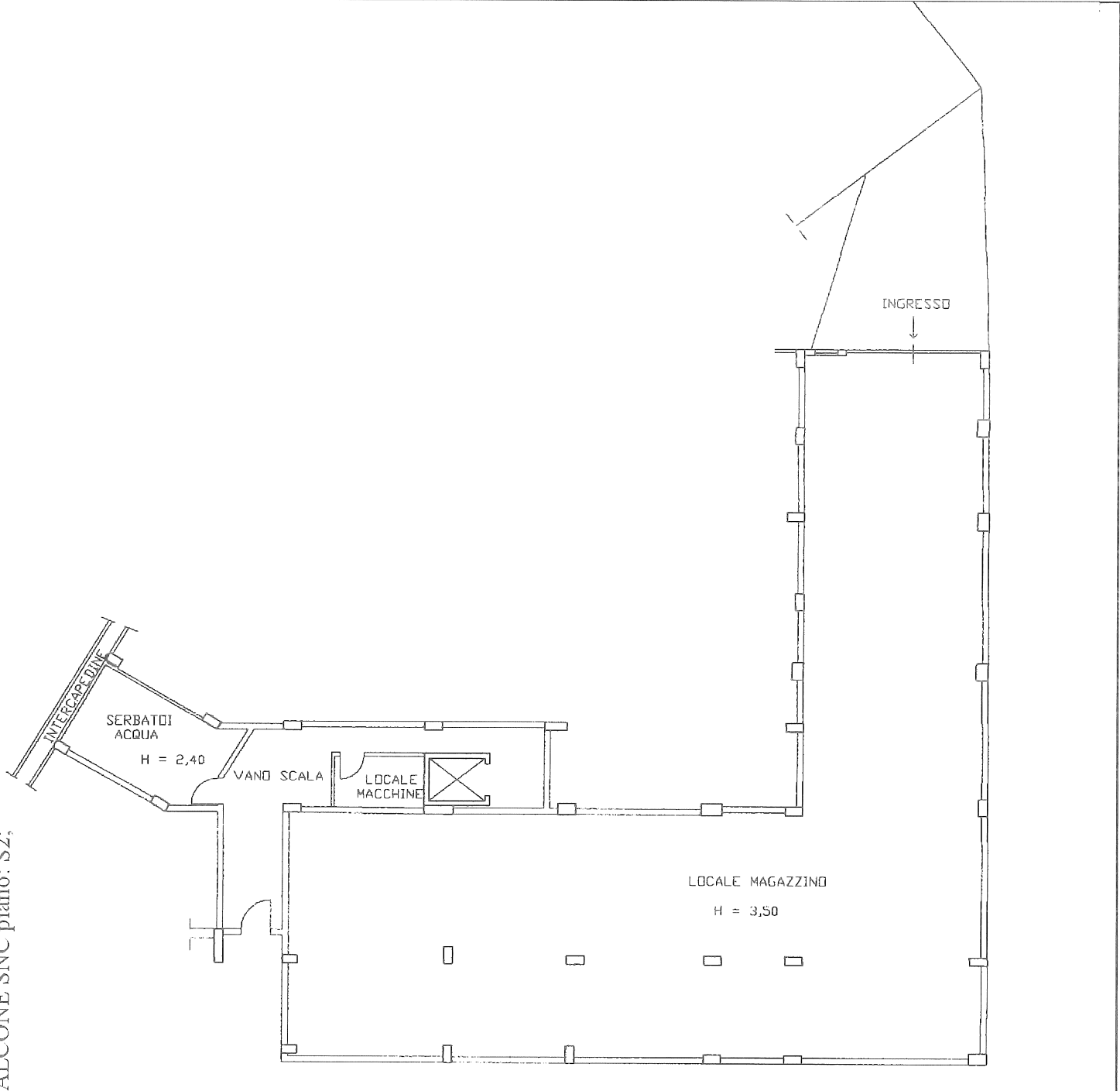

PIANO INTERRATO

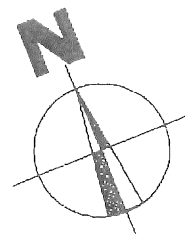

Ultima Planimetria in atti

Dichiarazione protocollo n. RG011127461 02/08/2004

Planimetria di u.i.u. in Comune di Ragusa

Via Falcone Giudice Giovanni

civ. SNC

**Agenzia del Territorio
CATASTO FABBRICATI
Ufficio Provinciale di
Ragusa**

Identificativi Catastali:

Sezione: A

Foglio: 63

Particella: 1521

Subalterno: 49

Compilata da:

Schinina' Giuseppe

Iscritto all'albo:

Ingegneri

Prov. Ragusa

N. 183

Scheda n. 1

Scala 1:200

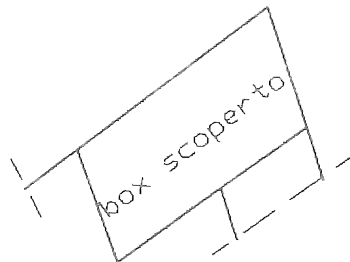

PIANO INTERRATO

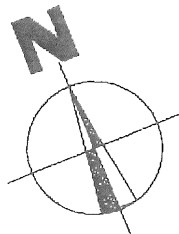

Catasto dei fabbricati - Situazione al 30/10/2017 - Comune di RAGUSA (11105) - Sezione Urbana - Foglio: 63 Particella: 1521 Subalterno 49 - VIA GIOVANNI FALCONE SNC piano: SZ;

Ultima Planimetria in atti



MINISTERO DELLE FINANZE
DIREZIONE GENERALE DEL CATASTO E DEI SERVIZI TECNICI ERARIALI

Lire
50

NUOVO CATASTO EDILIZIO URBANO

(R. DECRETO-LEGGE 13 APRILE 1939, N. 689)

Planimetria dell'immobile situato nel Comune di

Ditta

Allegata alla dichiarazione presentata all'Ufficio Tecnico Erariale di

e.f. d.

PIANO PRIMO
BOTTOSTRADA
H= 3.00 mt.

EDILCASA DI CILEA e CASSARINO

STRADA PRIVATA

CORTILE

VIA CILEA

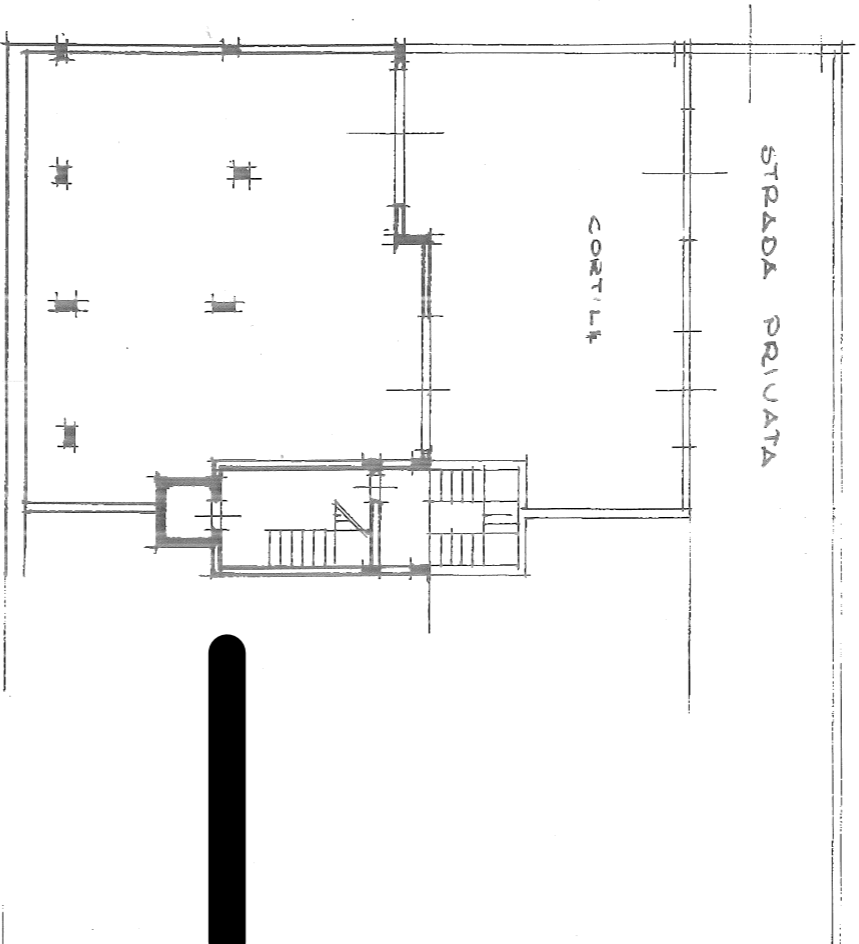

VIA DELLE BETULLE



01340470

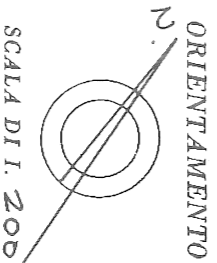

SPAZIO RISERVATO PER LE ANNOTAZIONI D'UFFICIO

DATA 7-9-1983
PROT. N° 2117

F. 65 n° 1324/25
1307

P. 3/107

Compilata dal **GEOM. GIOVANNI LAURETTA**
(Titolo, nome e cognome del tecnico)
Iscritto all'Albo dei **GEOMETRI**
della Provincia di **RAGUSA**
DATA 25.9.1983
Firma: *[Signature]*

P. 2.5. OFF. C. V. C. V. ROMA

Catasto dei Fabbricati - Situazione al 30/10/2017 - Comune di RAGUSA(H163) - < Sezione Urbana: A Foglio: 65 Particella: 1324 - Subalterno 25 >
A FRANCESCO CILEA piano: 1;
Data presentazione: 07/09/1983 - Data: 30/10/2017 - n. RG0092868 - Richiedente NOBILE GIOVANNI LUCA CTU
T. Scheda di Ferraro di agg.: A3(297x420) - Fatt. di scala: 1:1
T. Scheda di Ferraro di agg.: A3(297x420) - Fatt. di scala: 1:1