

25-Lug-2018 10:11:28  
 Prof. n. TS4319/2018

Scala originale: 1:2000  
 Dimensione cornice: 778 000 x 552 000 metri

Comune: ROSIGNANO MARIITIMO  
 Foglio: 4

Vis. tel. (0.00 euro)

Particella: 216

Direzione Provinciale di Livorno Ufficio Provinciale - Territorio - Direttore MASCARA PATRIZIA

N=19400

S=72100

Firmato Da: D'AMBRA MARCO Emesso Da: ARUBAPEC S.P.A. NG CA 3 Serial#: 652a2c8c24d8fa321dbab3d8c61c3bb0

Data: 01/06/2018 - n. T275210 - Richiedente:

**Agenzia del Territorio  
CATASTO FABBRICATI  
Ufficio Provinciale di  
Livorno**

Dichiarazione protocollo n. LI0159875 del 30/11/2010	
Planimetria di u.i.u. in Comune di Rosignano Marittimo	
Localita'	civ. 41
Identificativi Catastali:	
Sezione:	
Foglio: 4	
Particella: 400	
Subalterno: 601	
Iscritto all'albo: Geometri	
Prov. Livorno	N. 1406

Scheda n. 1      Scala 1:200

FG. 4 P.LLA 398 C.T.

FG. 4 P.LLA 396 C.T.

Piano Terreno

FG. 4 P.LLA 353 C.T.

FG. 4 P.LLA 398 C.T.

FG. 4 P.LLA 125 C.T.

FG. 4 P.LLA 396 C.T.

FG. 4 P.LLA 353 C.T.

Piano Primo

FG. 4 P.LLA 125 C.T.

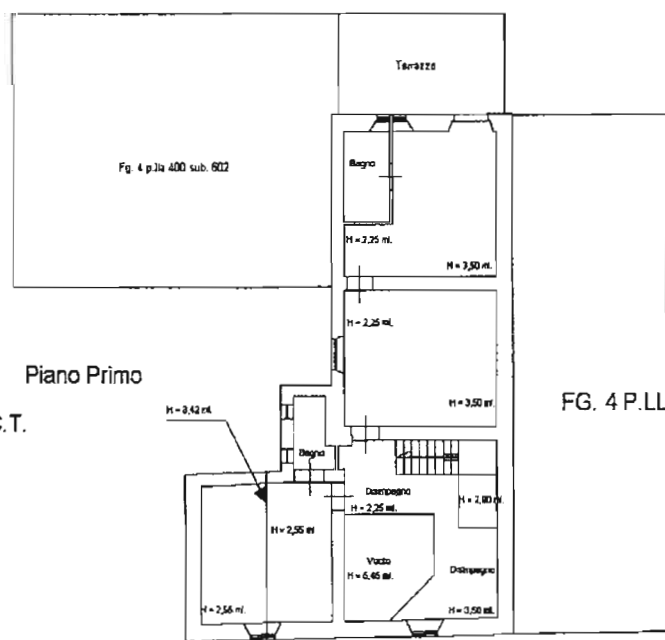
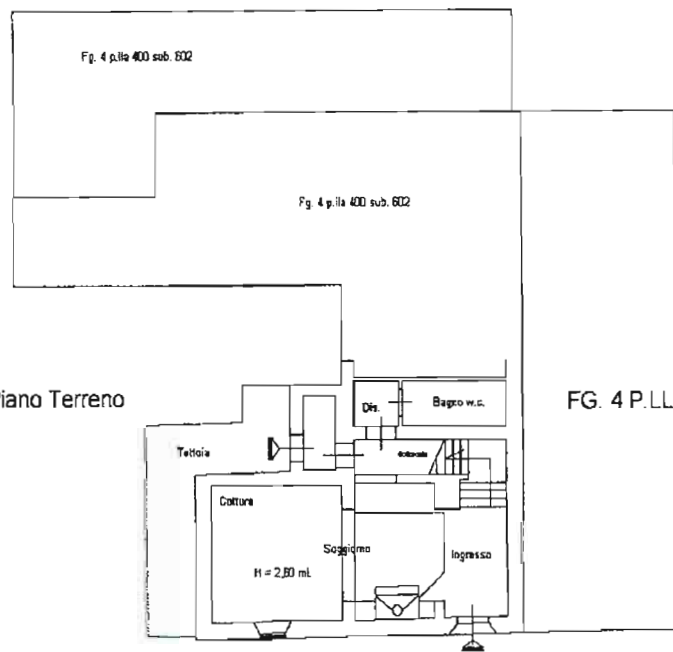

Catato dei Fabbricati - Situazione al 01/06/2018 - Comune di ROSIGNANO MARITTIMO (570) - < Foglio: 4 - Particella: 400 - Subalterno: 601 >  
LOCALITA' MANDRIOLI n. 41 piano: 1 - I.

Ultima planimetria in atti

Data: 01/06/2018 - n. T275210 - Richiedente:

Totale schede: 1 - Formato di acquisizione: A4(210x297) - Formato stampa richiesto: A4(210x297)

**Agenzia del Territorio  
CATASTO FABBRICATI  
Ufficio Provinciale di  
Livorno**

Dichiarazione protocollo n. LI0159875 del 30/11/2010  
Planimetria di u.i.u. in Comune di Rosignano Marittimo  
Localita' civ. 41

Identificativi Catastali:

Sezione:  
Foglio: 4  
Particella: 400  
Subalterno: 602

Completata da:

Iscritte all'albo:  
Geometri

Prov. Livorno

N. 1406

Scheda n. 1

Scala 1:200

FG 36 P.LLA 353 C.T.

Piano Terreno

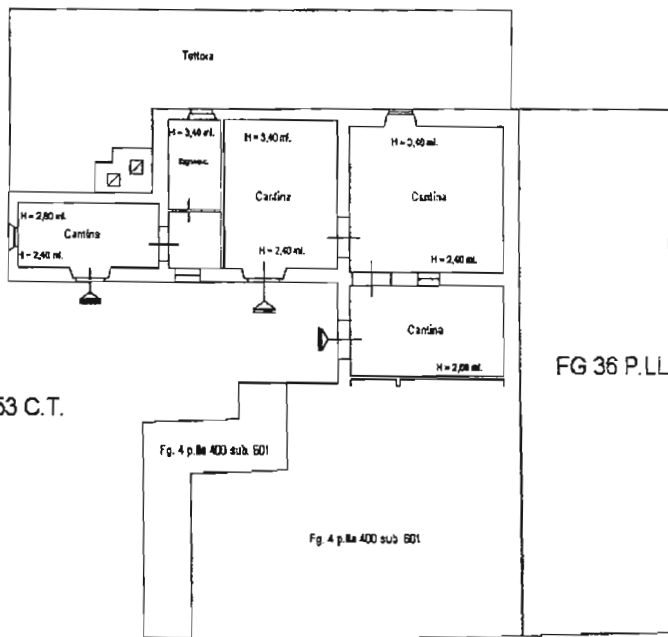

FG 36 P.LLA 353 C.T.

FG 36 P.LLA 353 C.T.

FG 36 P.LLA 125 C.T.

Catasto dei Fabbricati - Situazione al 01/06/2018 - Comune di ROSIGNANO MARITTIMO (HS70) - < Foglio: 4 - Particella: 400 - Subalterno: 602 >  
LOCALITA' MANDRIOLI n. 41 piano: T-1;

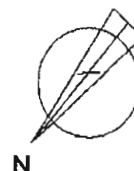

Ultima planimetria in atti

Data: 01/06/2018 - n. T275211 - Richiedente:

Totale schede: 1 - Formato di acquisizione: A4(210x297) - Formato stampa richiesto: A4(210x297)

Agenzia del Territorio  
**CATASTO FABBRICATI**  
 Ufficio Provinciale di  
 Livorno

ELABORATO PLANIMETRICO	
Completato da:	
Iscritto all'albo:	
Geometri	
Prov. Livorno	N. 1406

Comune di Rosignano Marittimo		Protocollo n. LI.0159875 del 30/11/2010	
Sezione:	Foglio: 4	Particella: 400	Tipo Mappale n. 145134 del 02/11/2010
Dimostrazione grafica dei subalterni			Scala 1 : 200

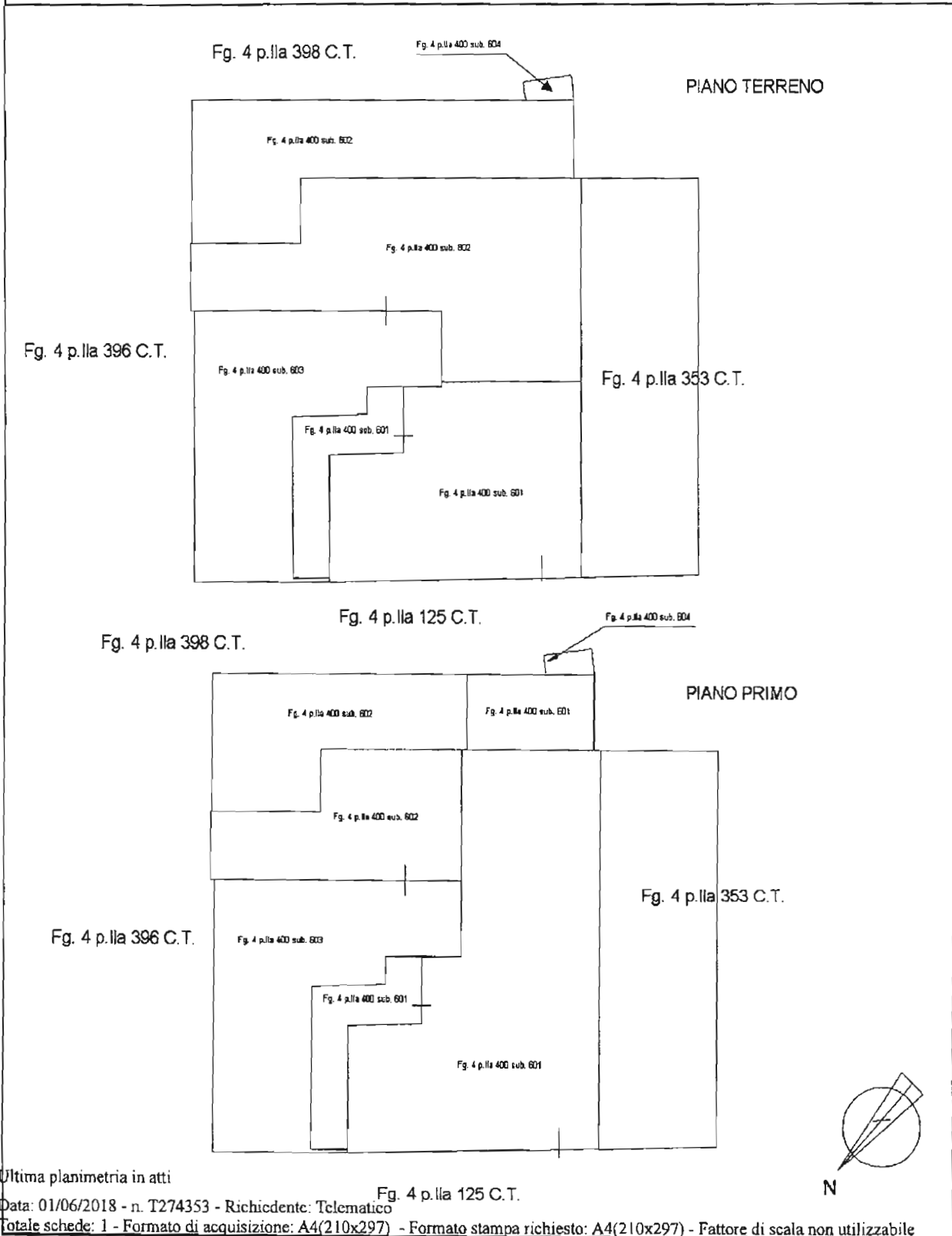

Catasto dei Fabbricati - Situazione al 01/06/2018 - Comune di ROSIGNANO MARITTIMO (HS70) - < Foglio: 4 - Particella: 400 - Elaborato planimetrico >

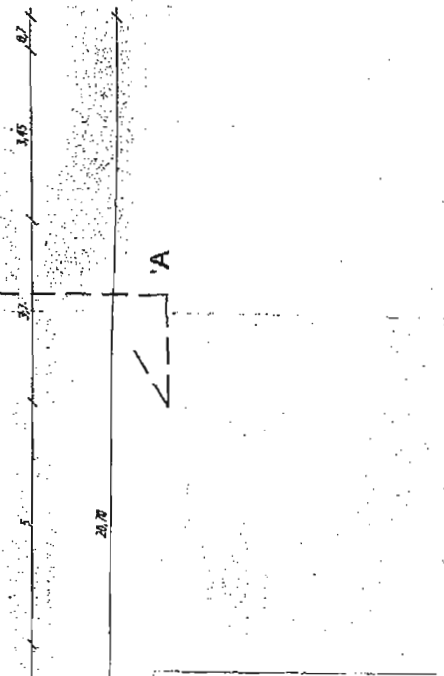

**LEGENDA DELLA PLANIMETRIA GENERALE**

- LANDI DI PROPRIETA' DELL'AZIENDA AGRICOLA
- TERRAZZINE AGRICOLE PARTICOLARI
- TERRAZZINE SCARICO ACQUE DI FERTILIZZAZIONE
- COLLETTORI RACCOLTI ACQUE DI FERTILIZZAZIONE

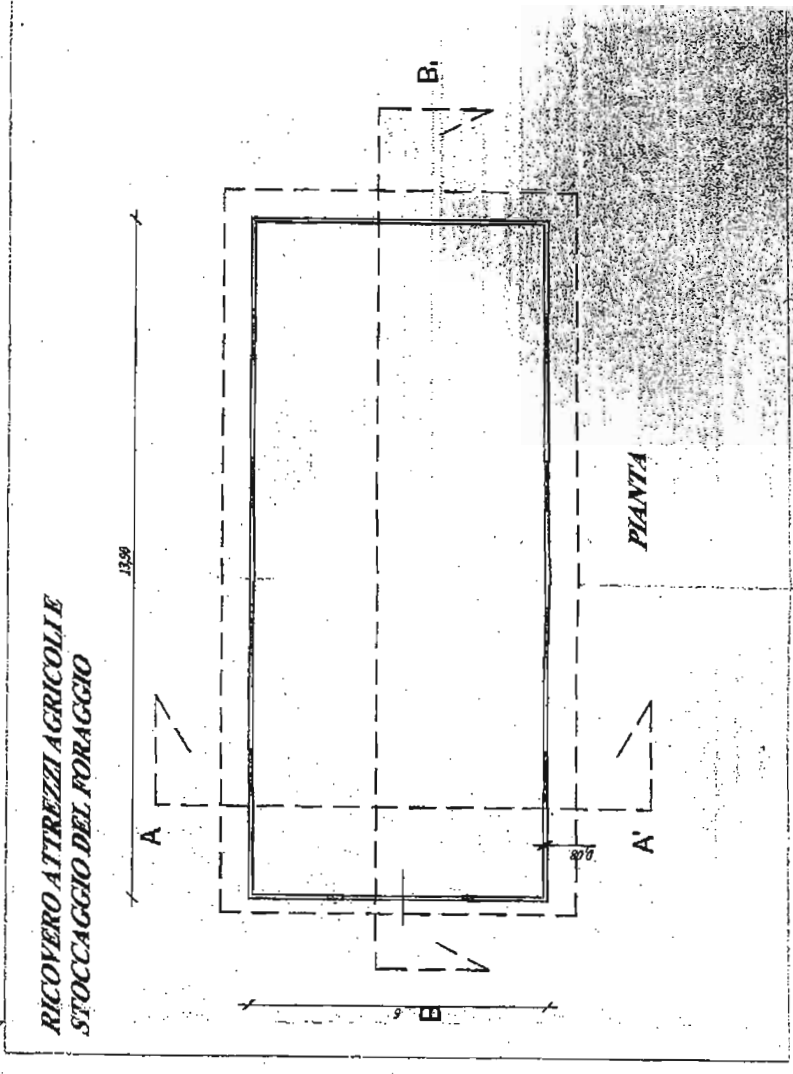
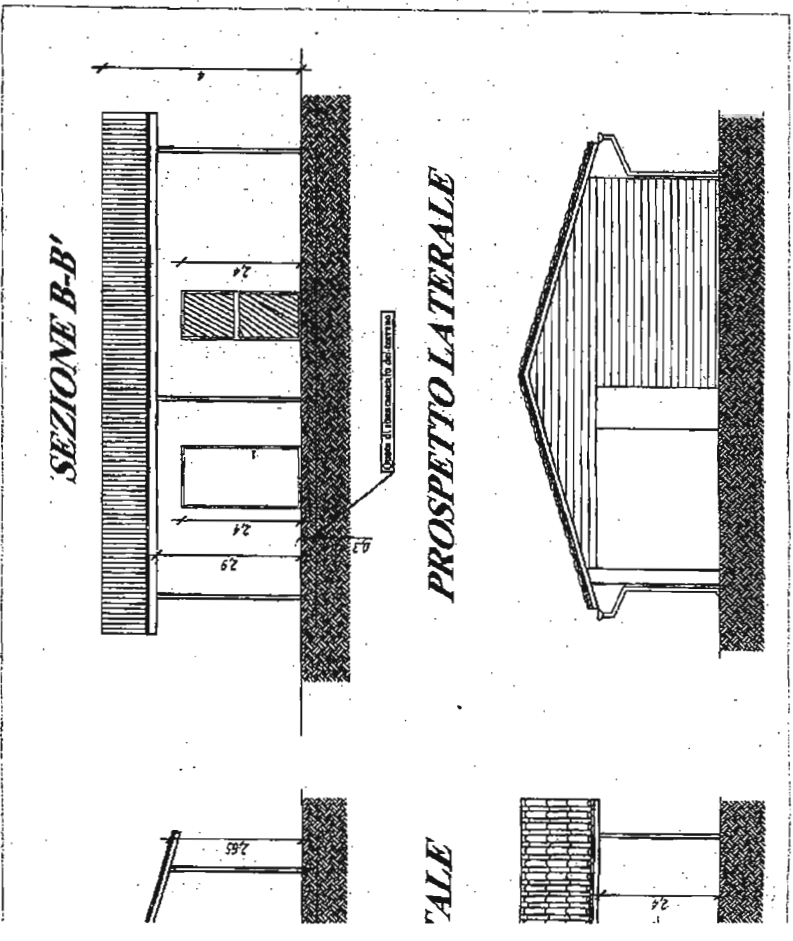
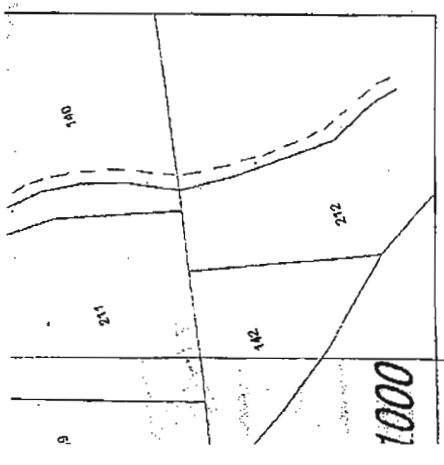

**RICOVERO ATTREZZI AGRICOLE  
STOCCAGGIO DEL FORAGGIO**

PROSPETTO FRONTALE

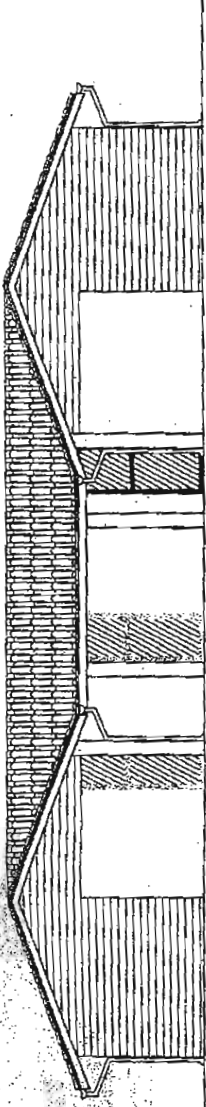

COMUNI  
Pratiche  
**PROI**  
ALLEGAT  
Prop. n. \_\_\_\_\_

Livorno Vi.

Committer

Titolo dell:  
tavola:

Progettista:

Disegnatore:

Licenza Autogad. in  
N° di serie 700-506

Piante, Sezioni,  
ed accessori me

Comune

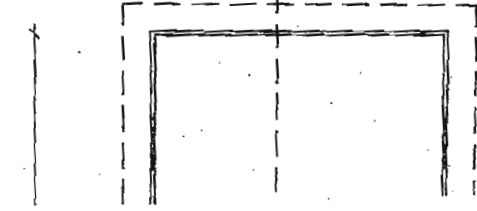

B.

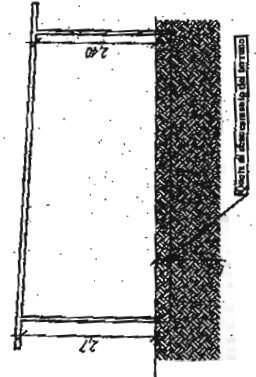

SEZIONE B-B'

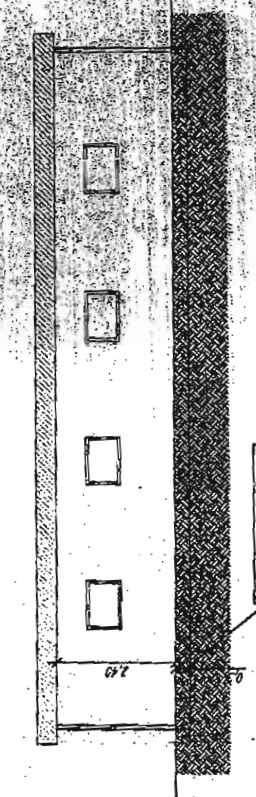

SEZIONE A-A'

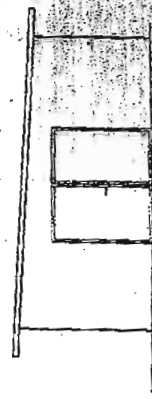

PROSPETTO LATERALE

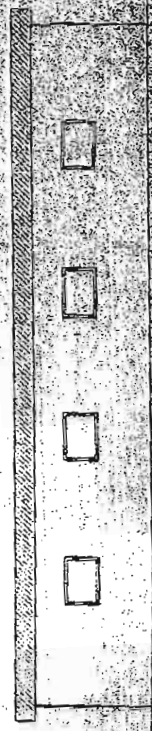

PROSPETTO FRONTALE

**SEZIONE A-A'**

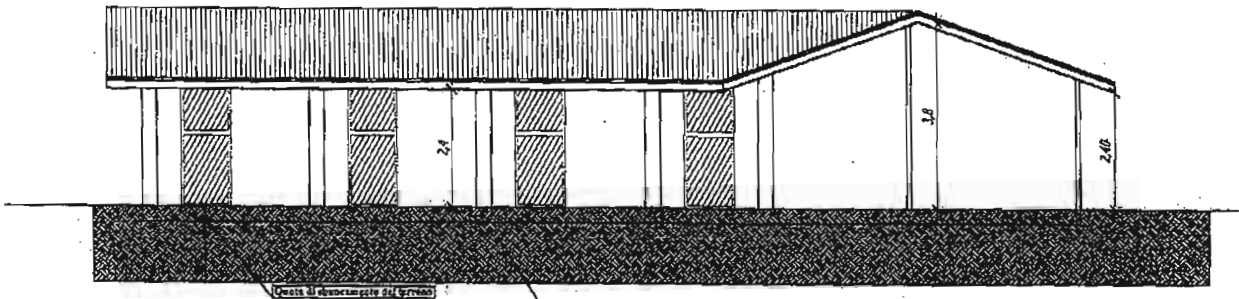

*Raccolta delle acque di  
percolazione*

**SEZIONE B-B'**

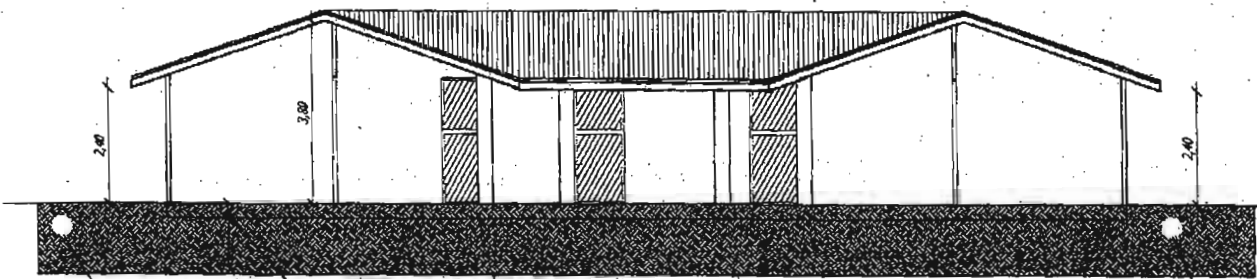

*Raccolta delle acque di  
percolazione*

*Raccolta delle acque di  
percolazione*

**PROSPETTO FRONTALE**

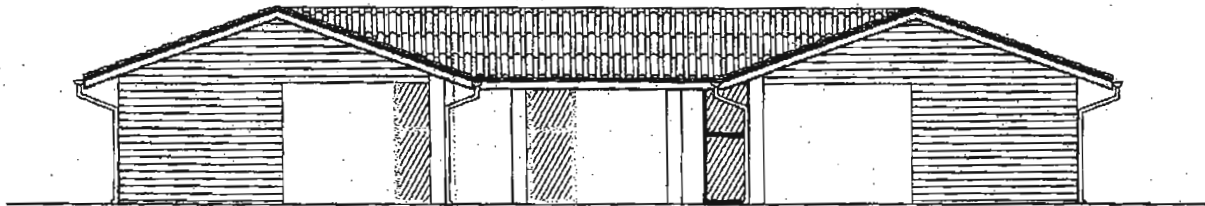

AC  
CE

SCUDERIA FEMMINE / MASCHI

Densità delle acque di percolazione

Ravente delle acque percolative

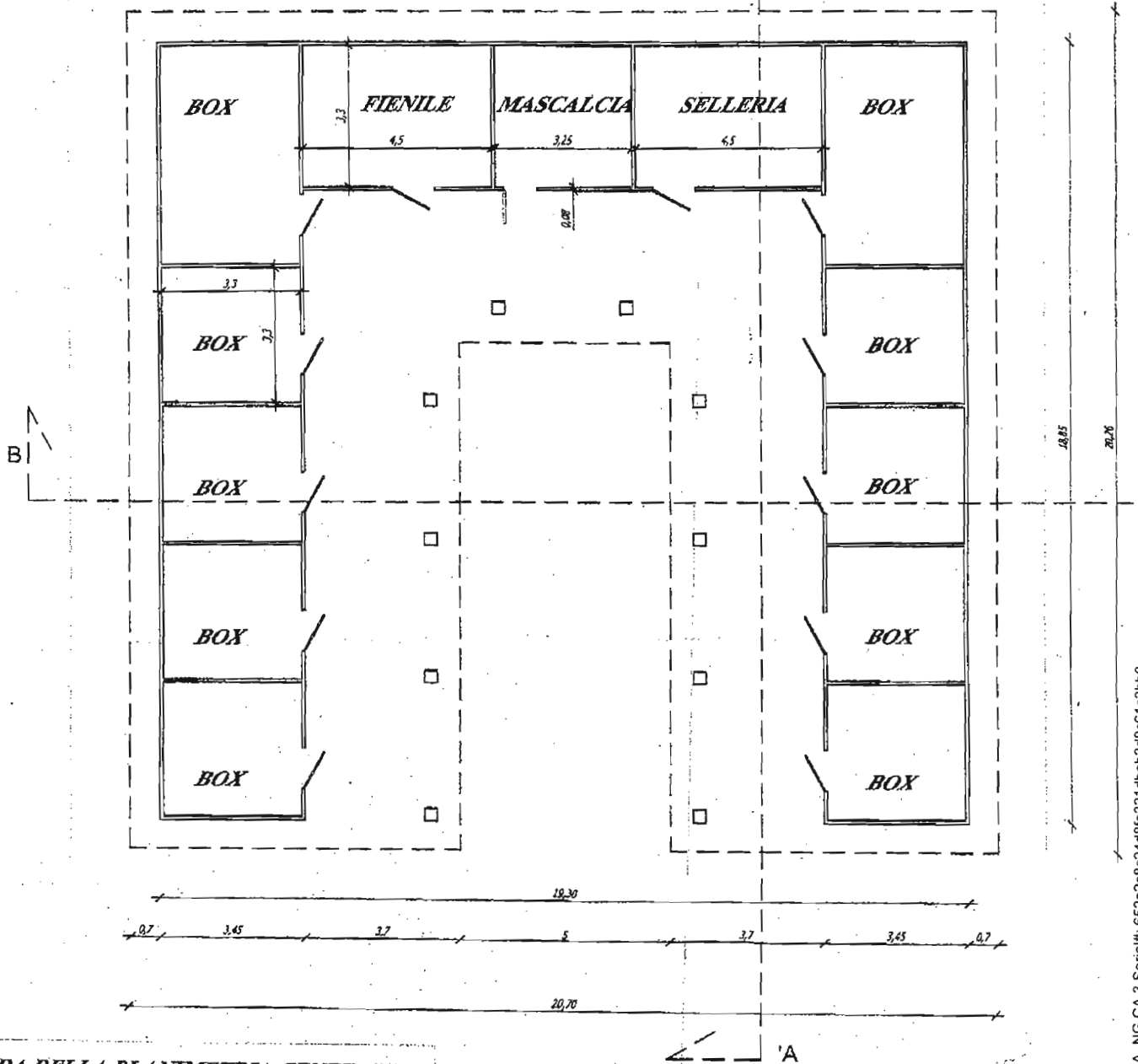

LEGENDA DELLA PLANIMETRIA GENERALE

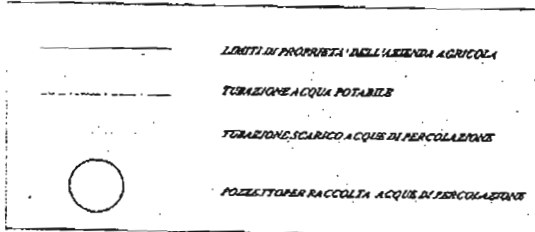

RICOVERO ATTREZZI AGRICOLE



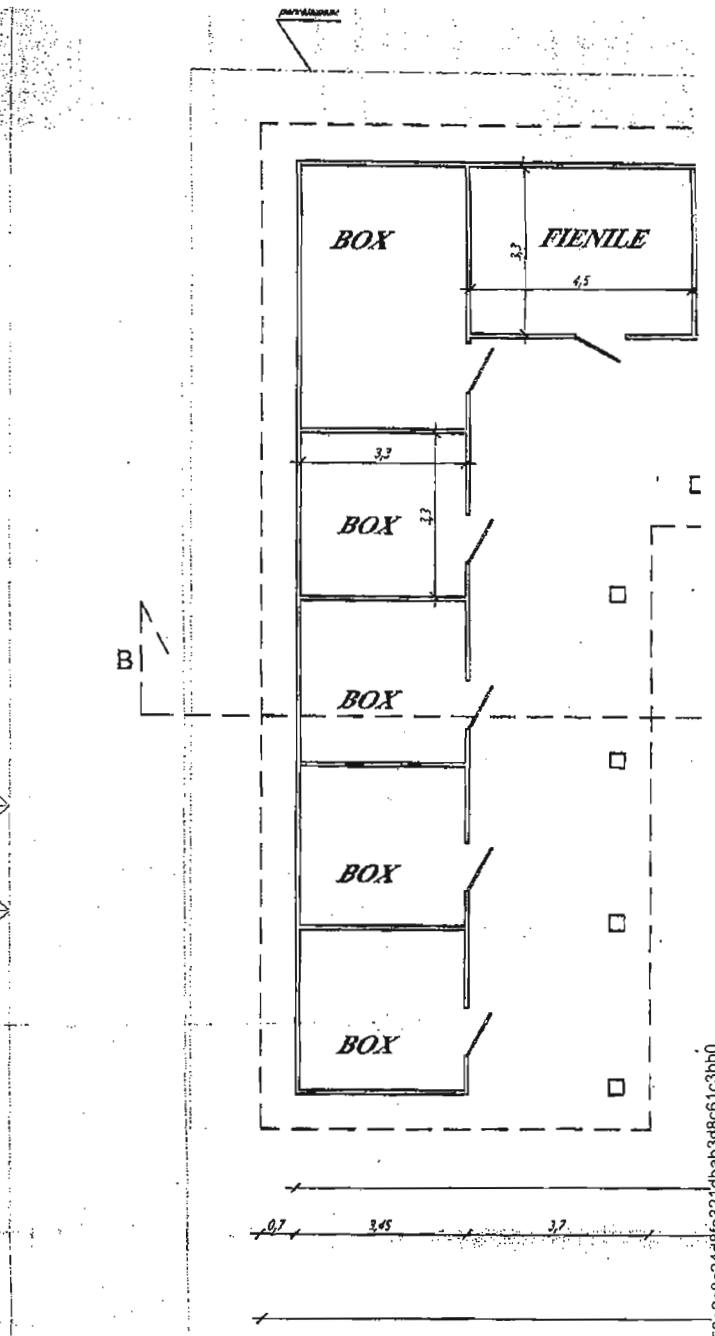
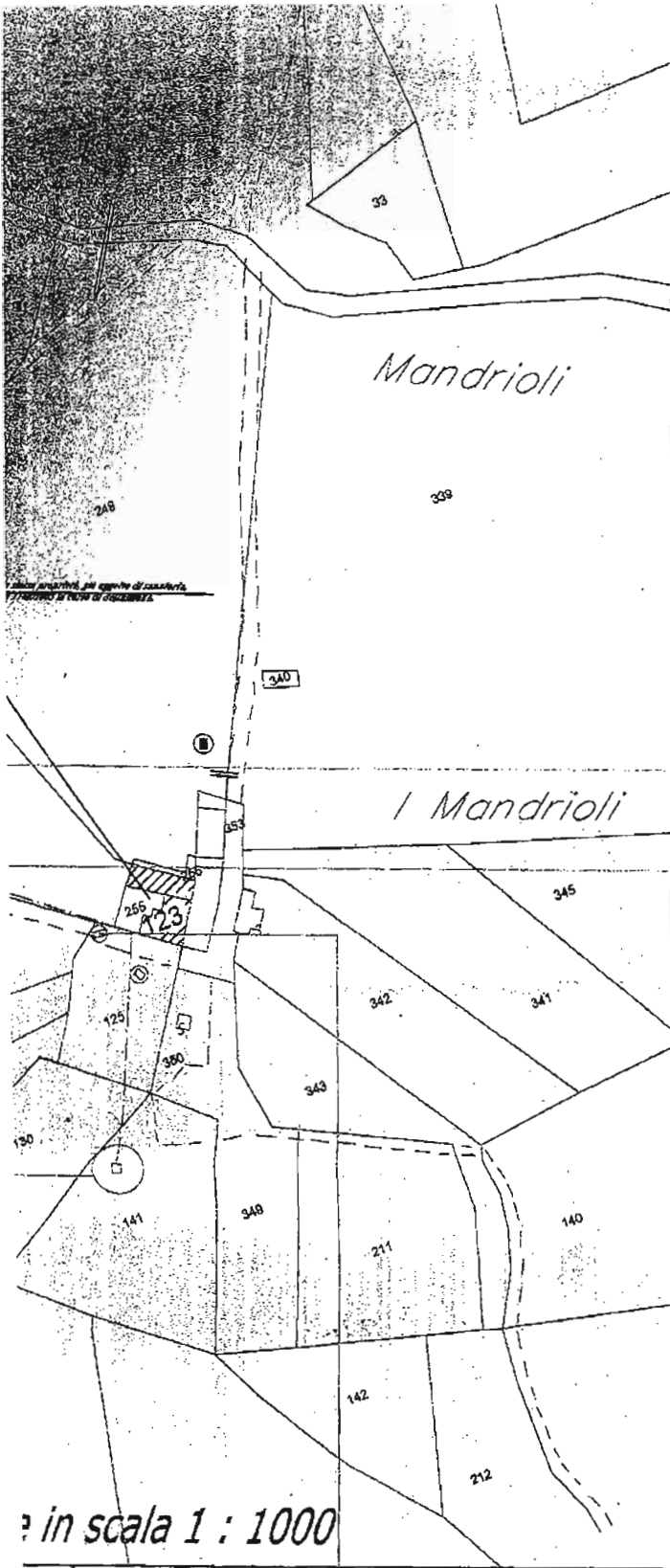

**LEGENDA DELLA PLANIMETRIA GENERALE**

	LIMITI DI PROPRIETA' DELL'AZIENDA AGRICOLA
	TUBAZIONE ACQUA POTABILE
	TUBAZIONE SCARICO ACQUE DI PERCOLAZIONE
	POZZETTO PER RACCOLTA ACQUE DI PERCOLAZIONE

**SEZIONE A-A'**



**SEZIONE B-B'**

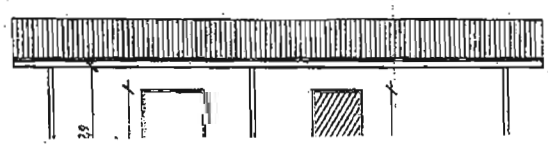

**RICOVERO ATTI  
STOCCAGGIO L**



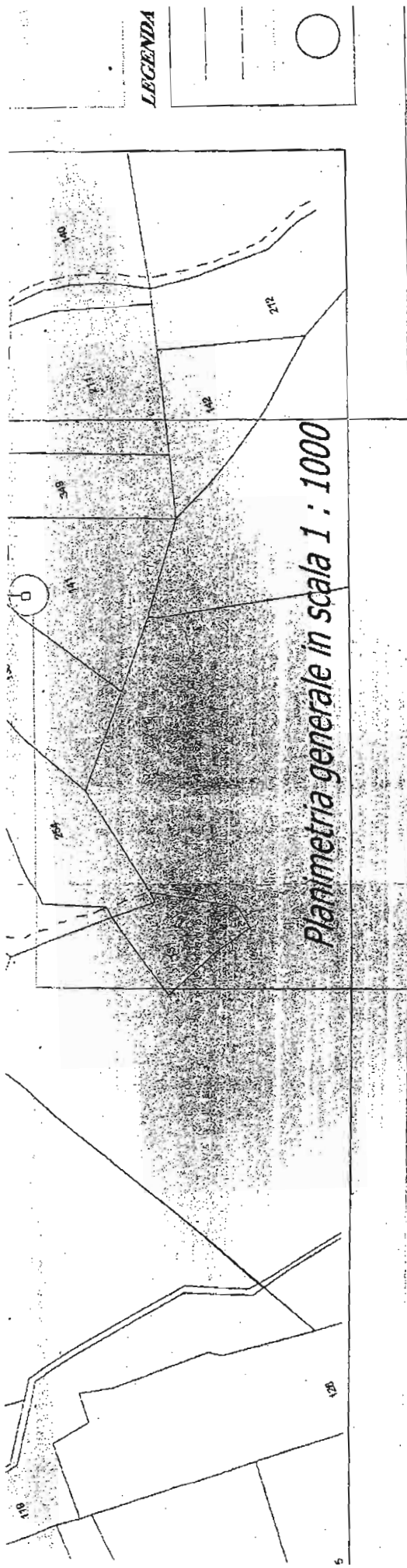

Planimetria generale in scala 1 : 1000

Illuminanti	
0. Anestrate	Rapporto 1/8 sup. utile
2 (2,40) parabrezza = 2,40 mq	Mq. 2,40 x 1/8 sup. (mq. 1,75)

**PIANTA**

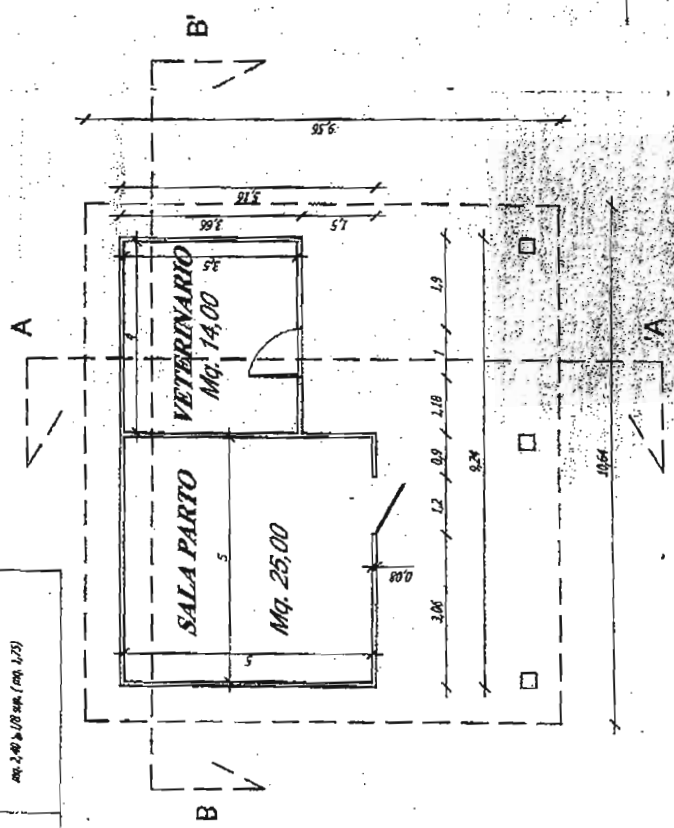

**SEZIONE A-A'**

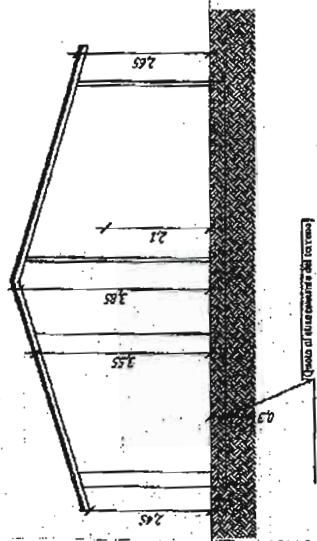

**PROSPETTO FRONTALE**

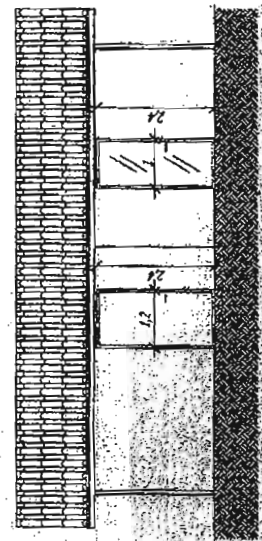

**SEZIONE**

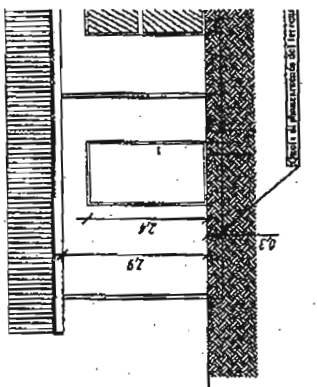

**PROSPETTO LA**

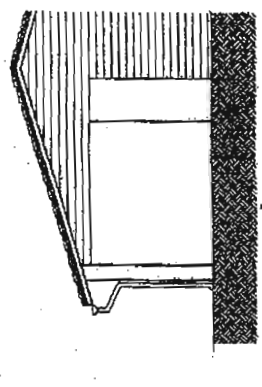

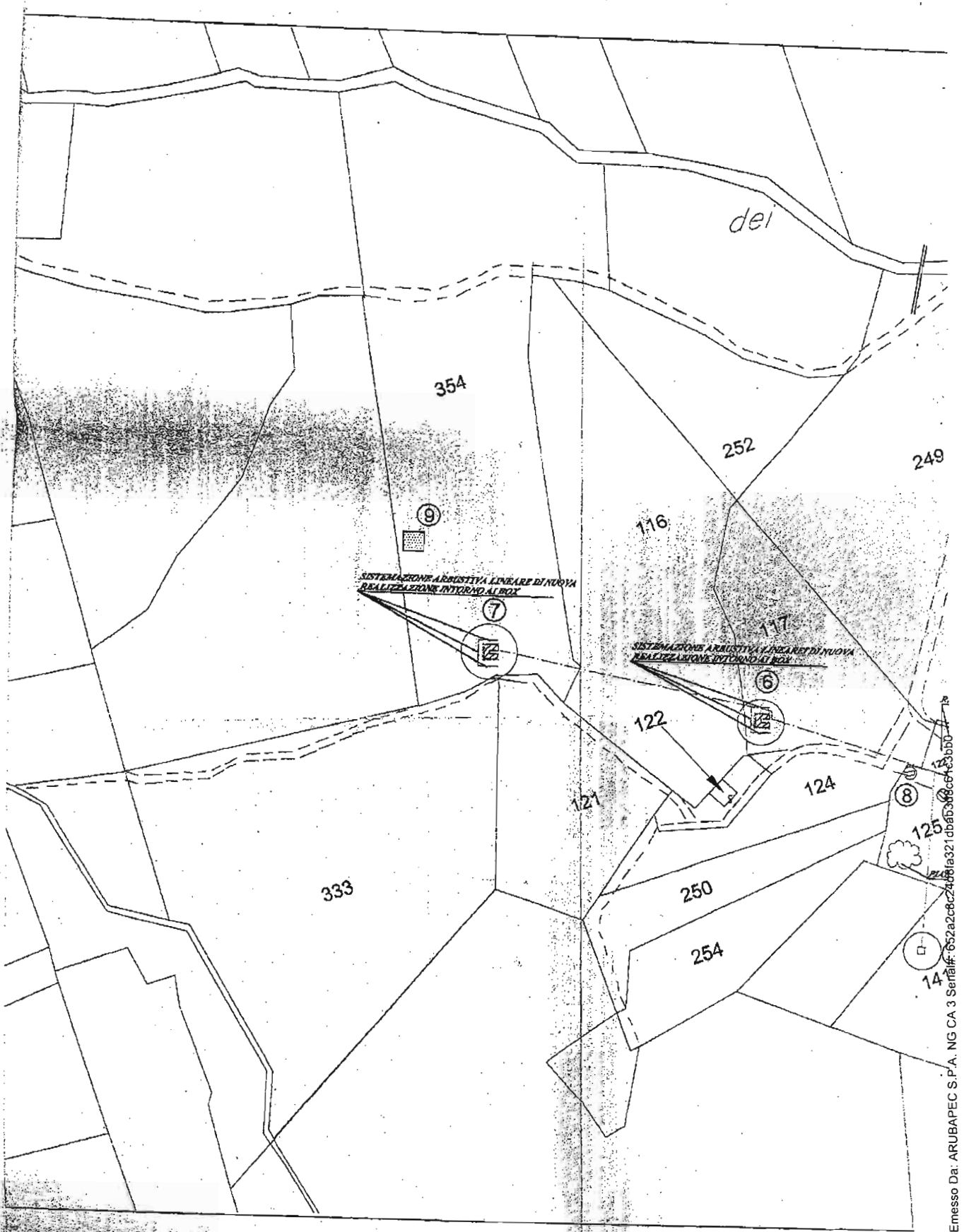

dei

354

252

249

116

9

SISTEMAZIONE ABBUSTIVA LINEARE DI NUOVA  
REALIZZAZIONE INTORNO AL BOX

7

117

SISTEMAZIONE ABBUSTIVA LINEARE DI NUOVA  
REALIZZAZIONE INTORNO AL BOX

6

122

12

121

124

8

333

250

125

254

14

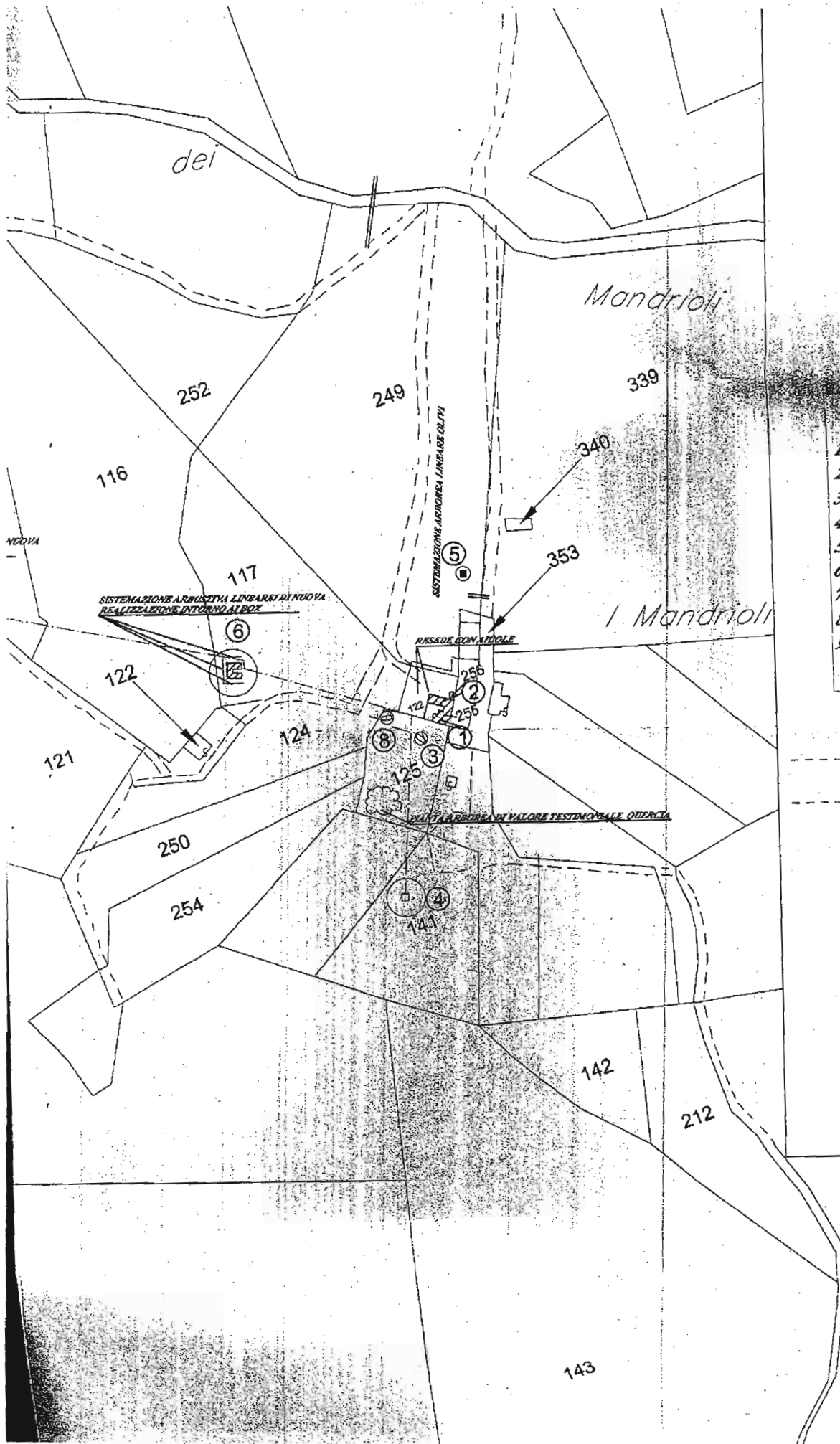

**LEGENDA GENERAL**

**TOPONIMI FABBRICA**

- 1 FABBRICATO RURA
- 2 CANTINA FABBR. R.
- 3 RICOVERO ATTREZ
- 4 SALA PARTO ED UFI
- 5 UFFICIO AMM. NE A.
- 6 STRUTTURE PREFAL
- 7 STRUTTURE PREFAL
- 8 RICOVERO ATTREZ
- 9 CONCIMAIA

— LIMITE PA

- - - - - VIABILITA' POLD  
CON COLORE A

- - - - - VIABILITA' INT  
CON COLORE A

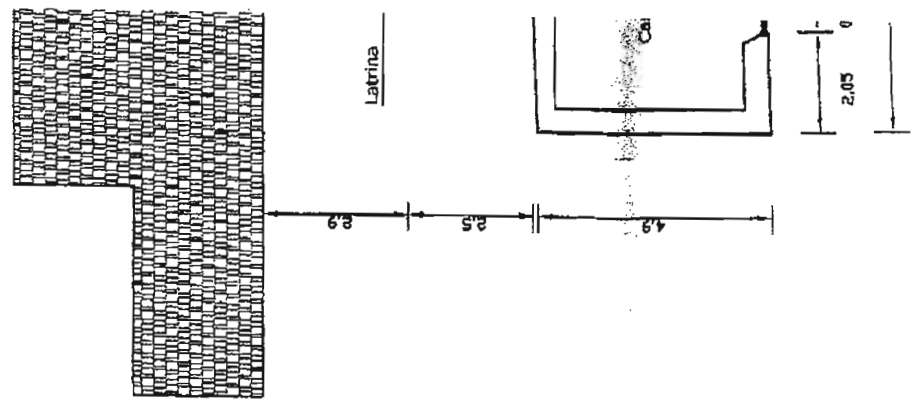
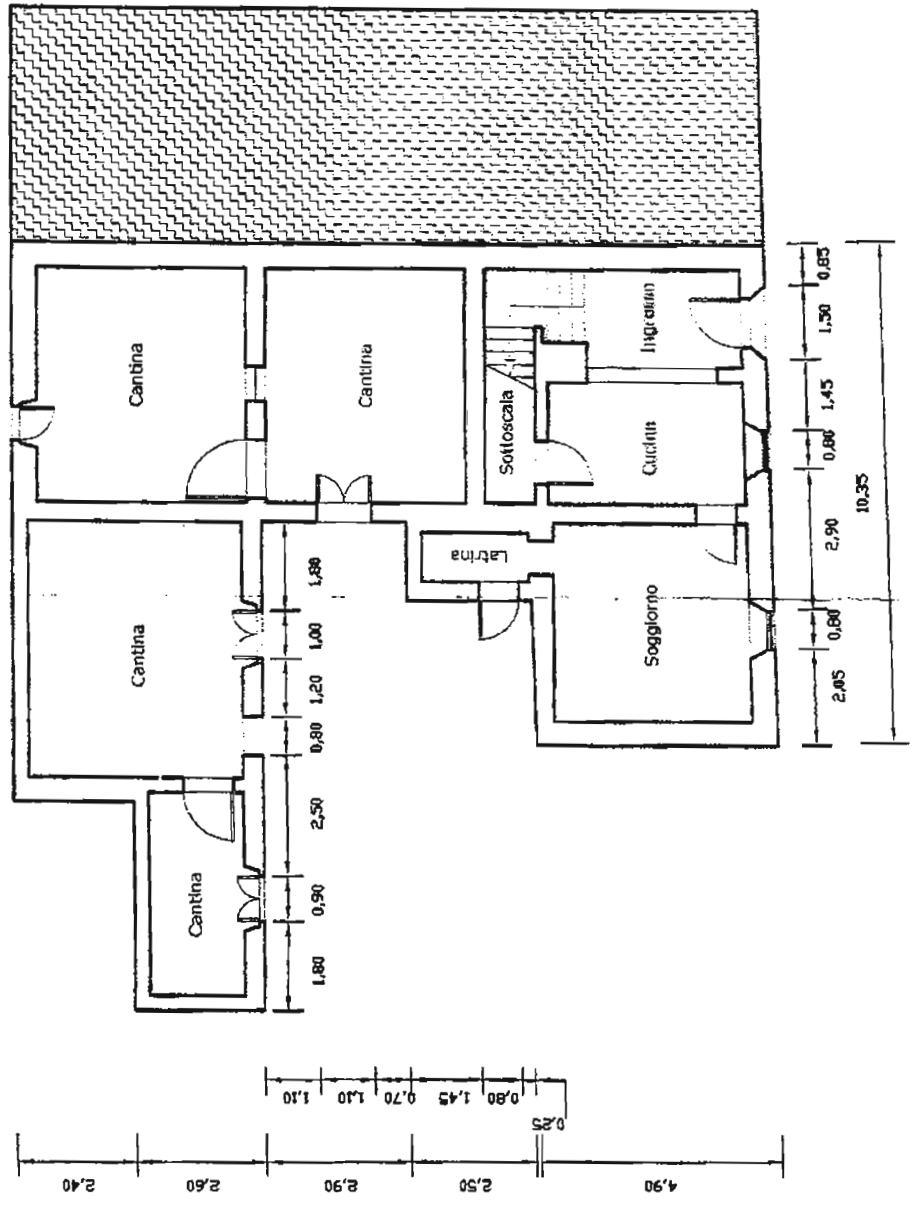
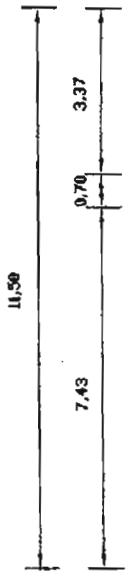

Pianta piano Terreno Stato Modificato

Piari



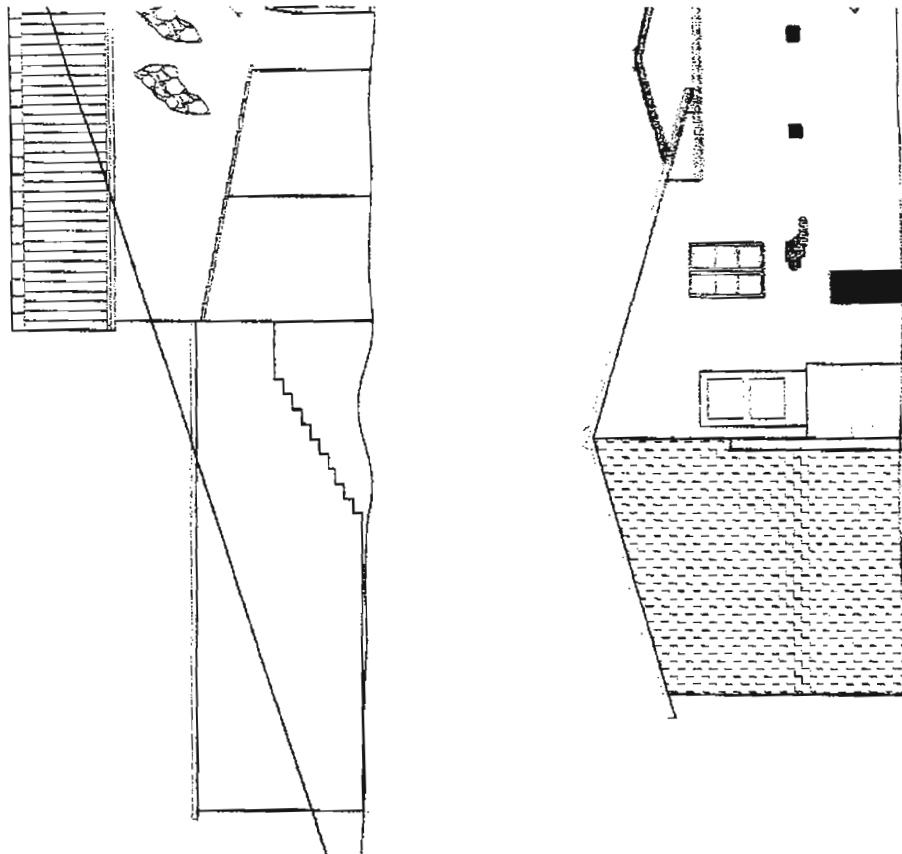
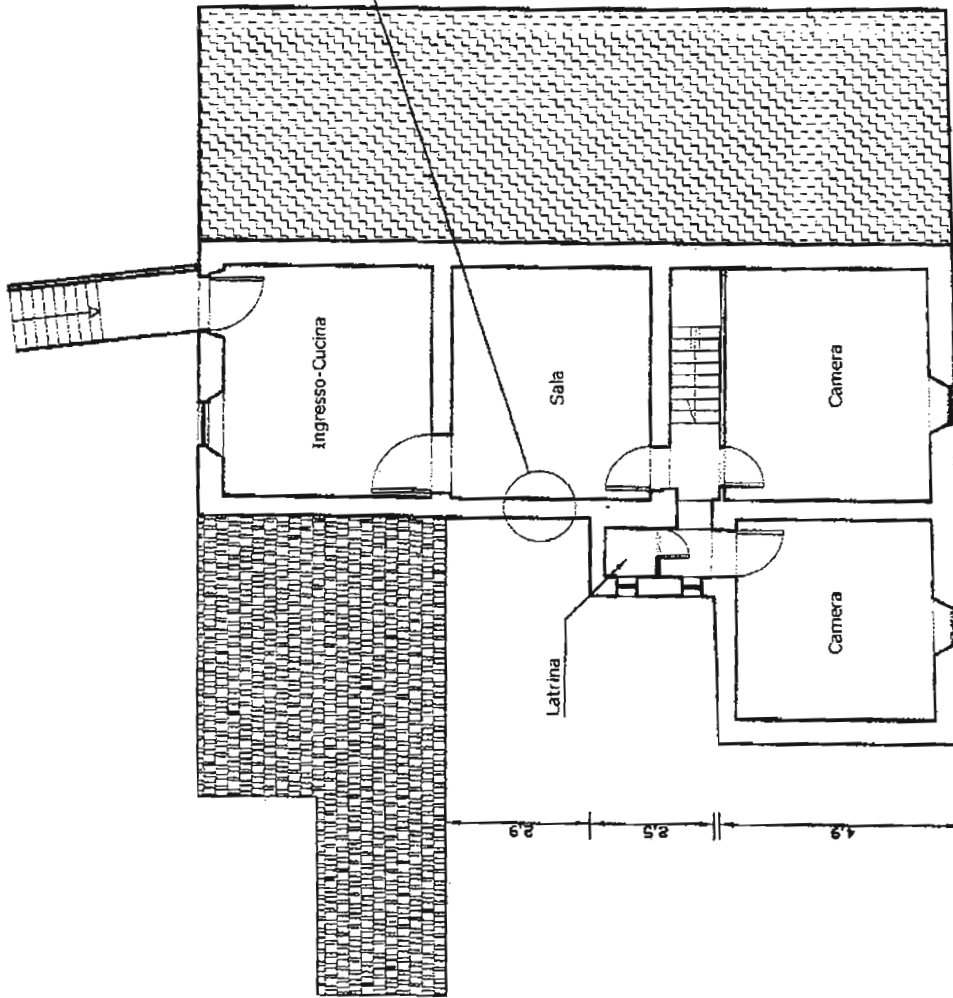
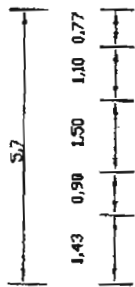

Prospetto latera

**Pianta piano Primo Stato Modificato**



Vano finestra erroneamente non rappresentato  
in pianta

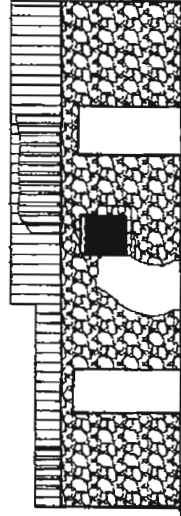
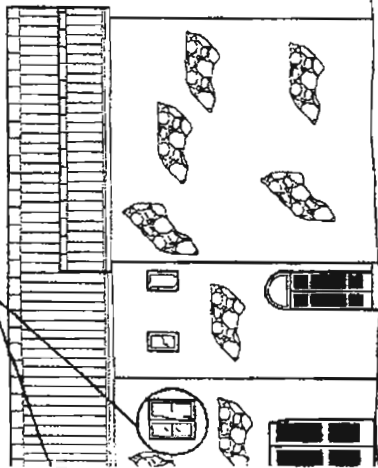

Prospetto Lato interno cantina Stato Modificato

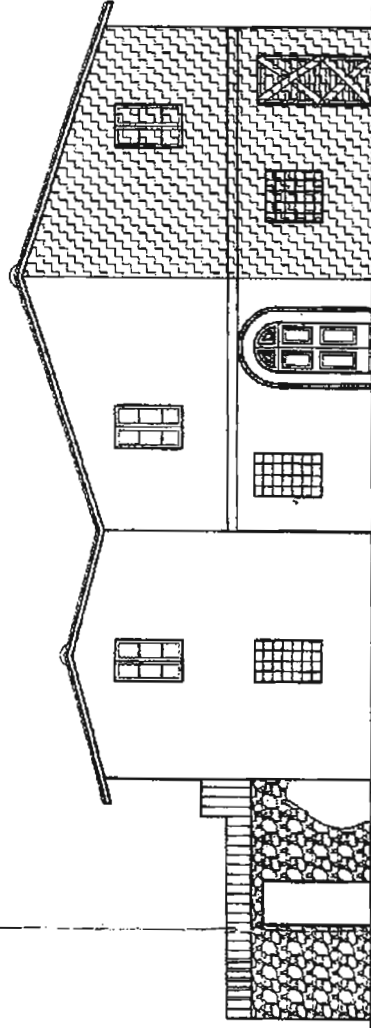

Prospetto laterale Dx Stato Modificato

le Sx Stato Modificato



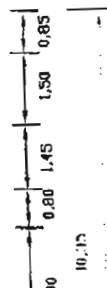
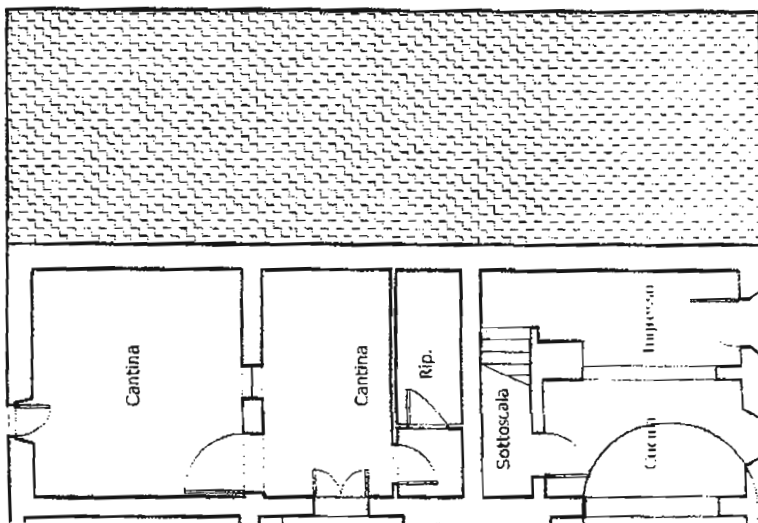
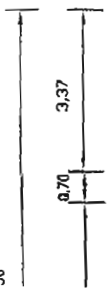

ano Terreno Stato di Variante

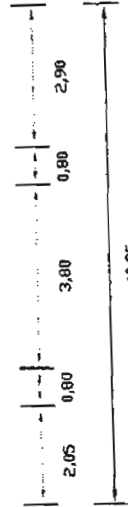
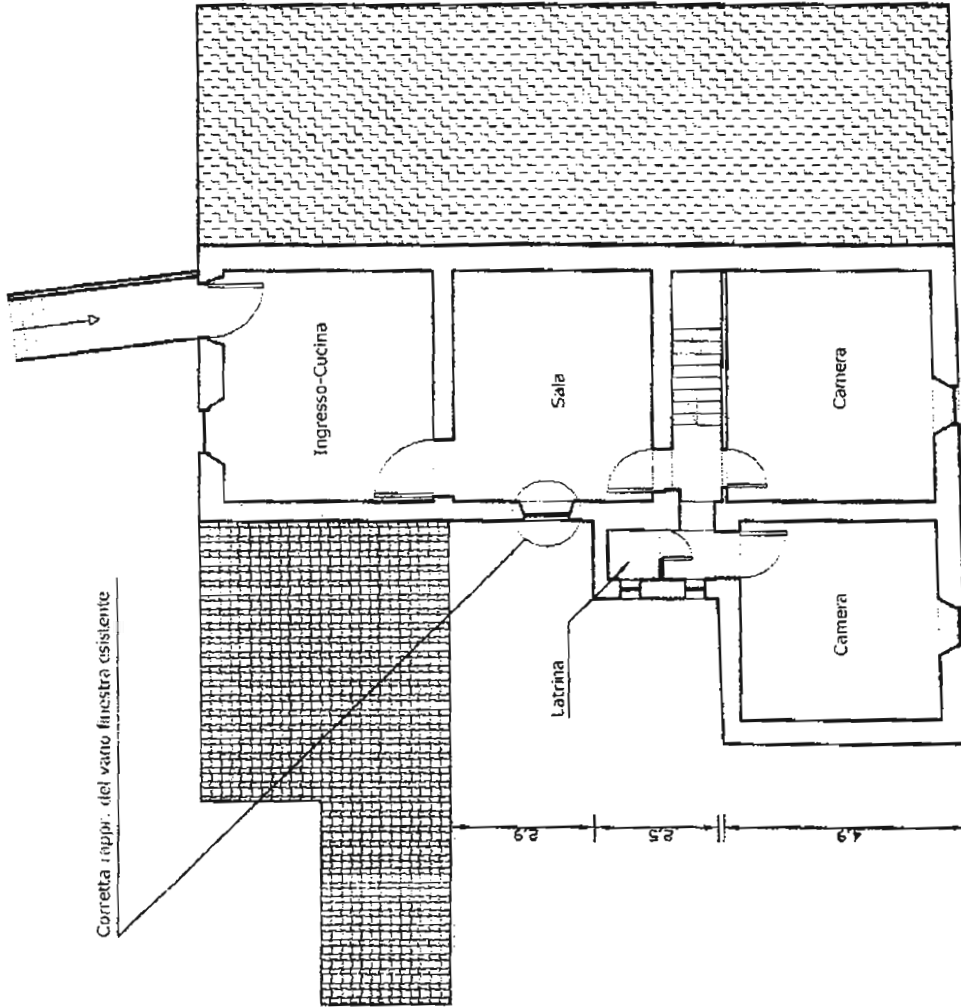
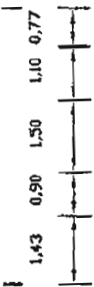

Pianta piano Primo Stato di Variante



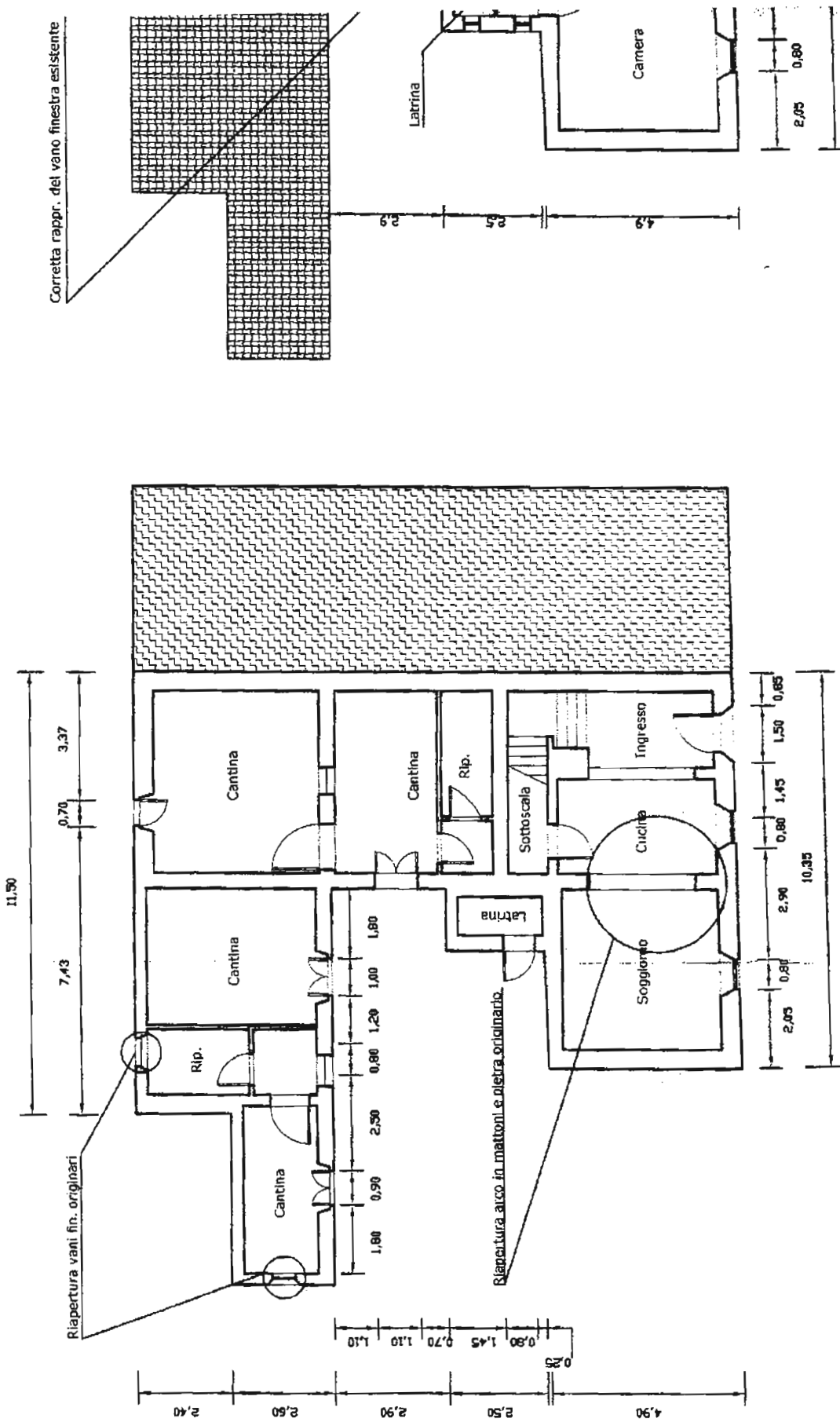

Corretta rappr. del vano finestra esistente

Pianta piano

Pianta piano Terreno Stato di Variante

1.43 0.90 1.50 1.10 0.77

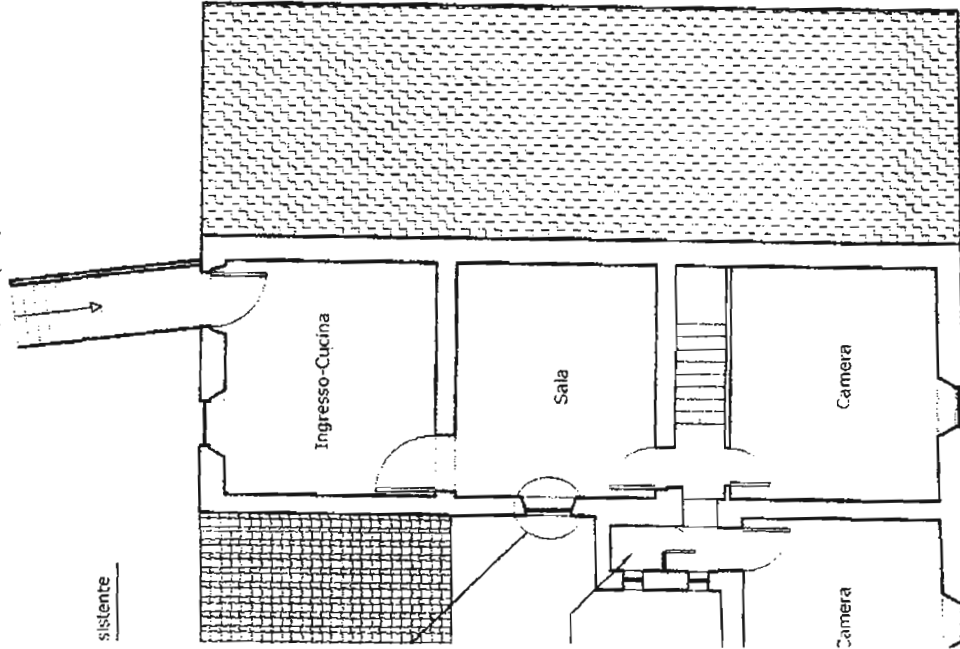

0.80 3.80 0.80 2.70 10.35

1a piano Primo Stato di Variante

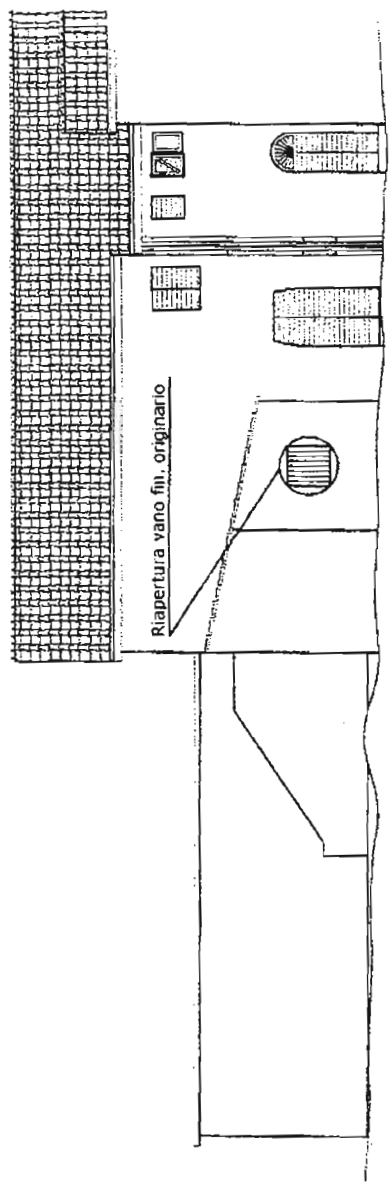

Prospetto Frontale Stato di Variante

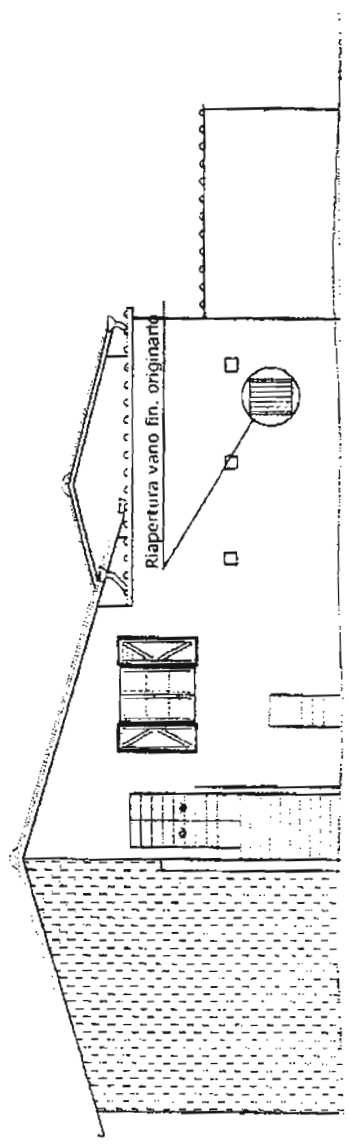

Prospetto laterale Sx Stato di Var

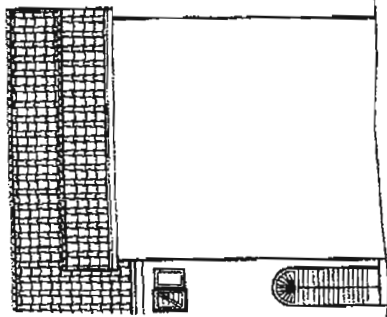

di Variante

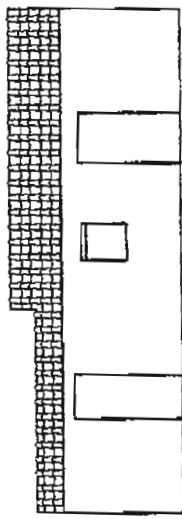

Prospetto Lato interno cantina Stato di Variante

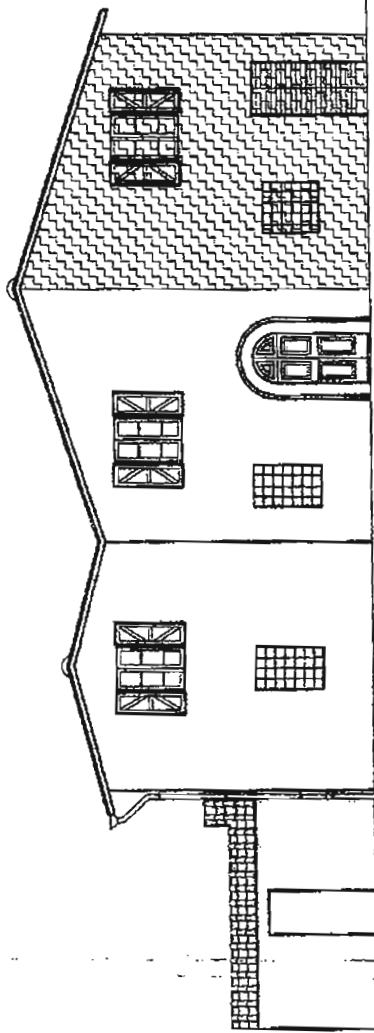

Prospetto laterale Dx Stato di Variante

Stato di Variante



# Pianta piano Primo Stato Sovrapposto

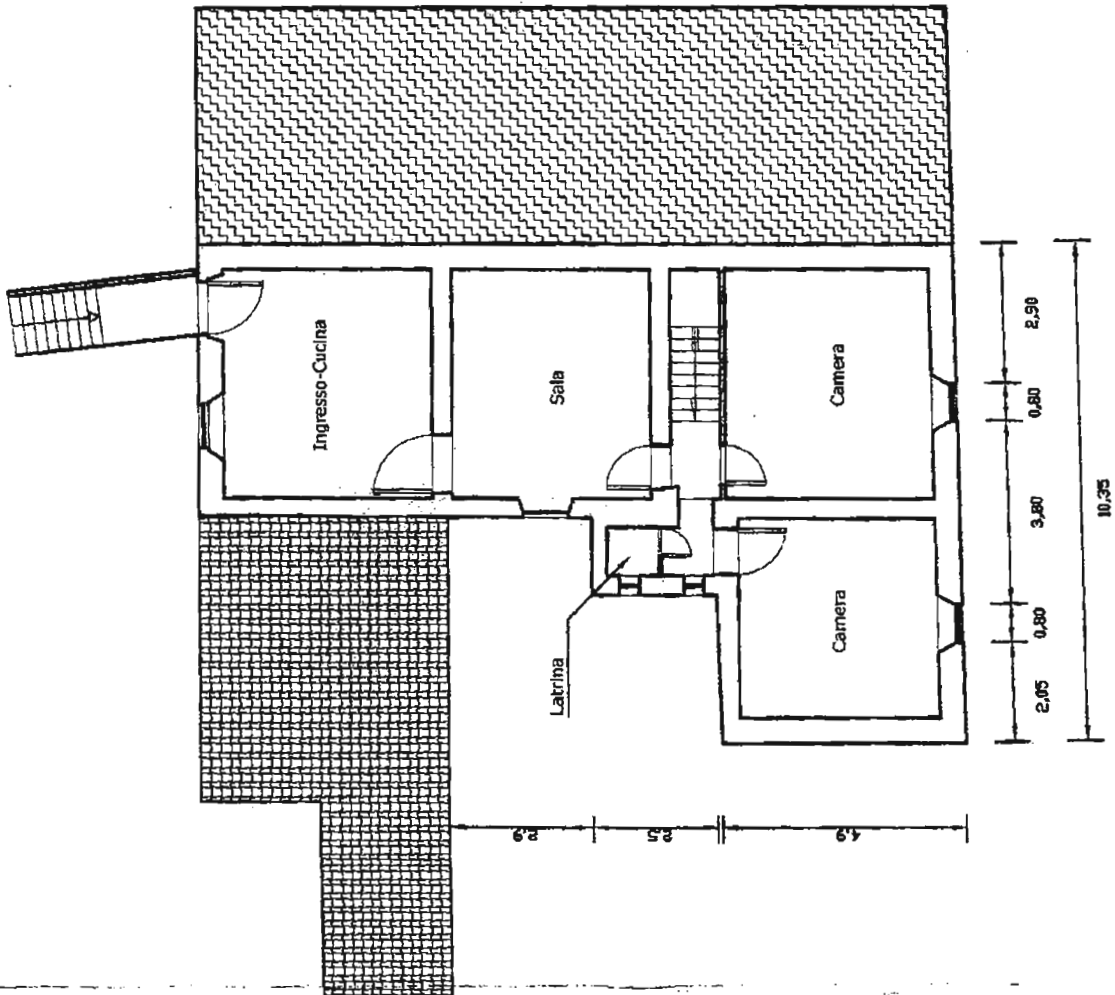

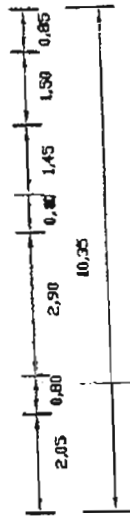

Pianta piano Terreno Stato di Variante

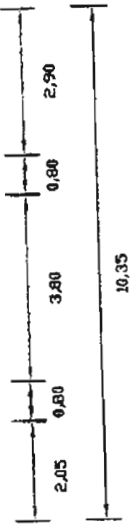

Pianta piano Primo Stato di Variante

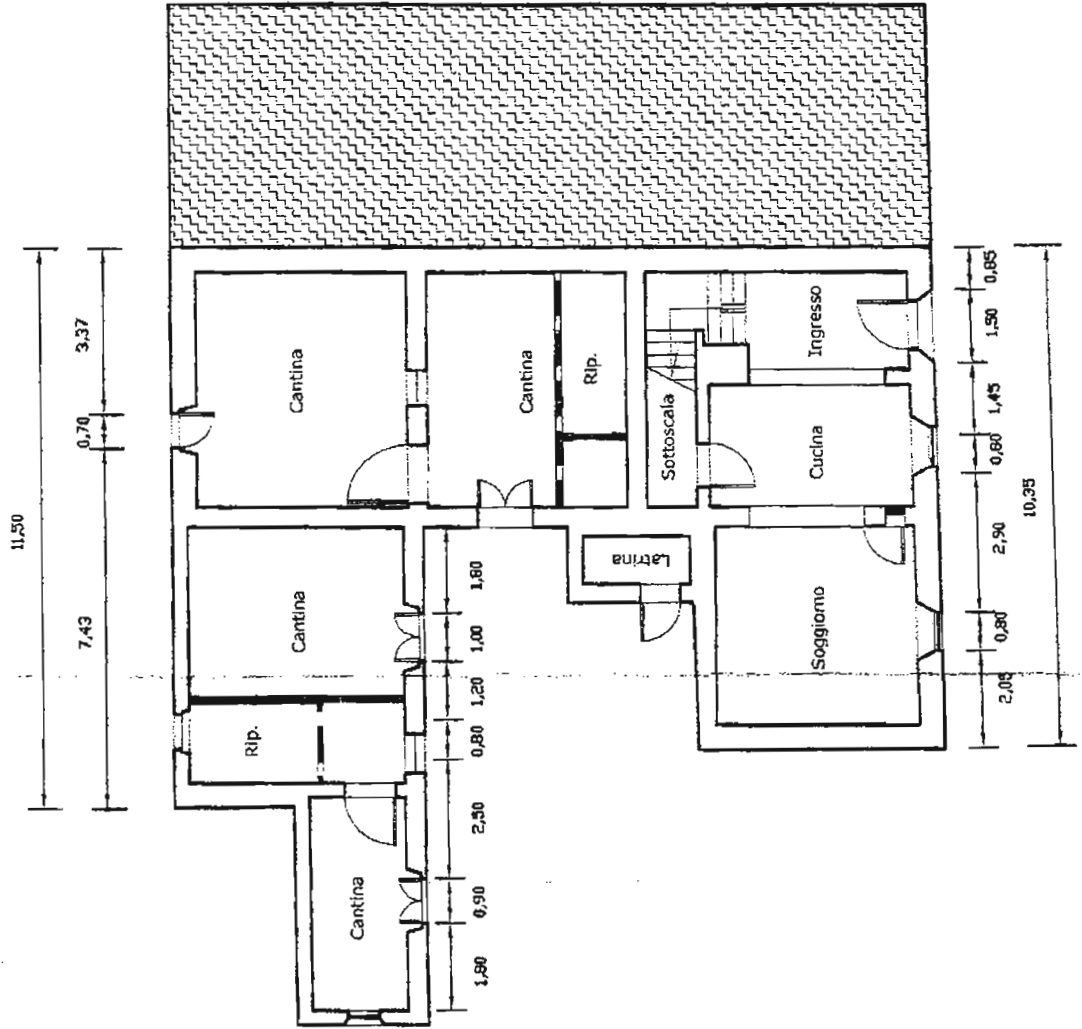

Pianta piano Terreno Stato Sovrapposto

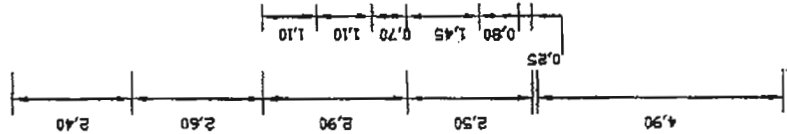

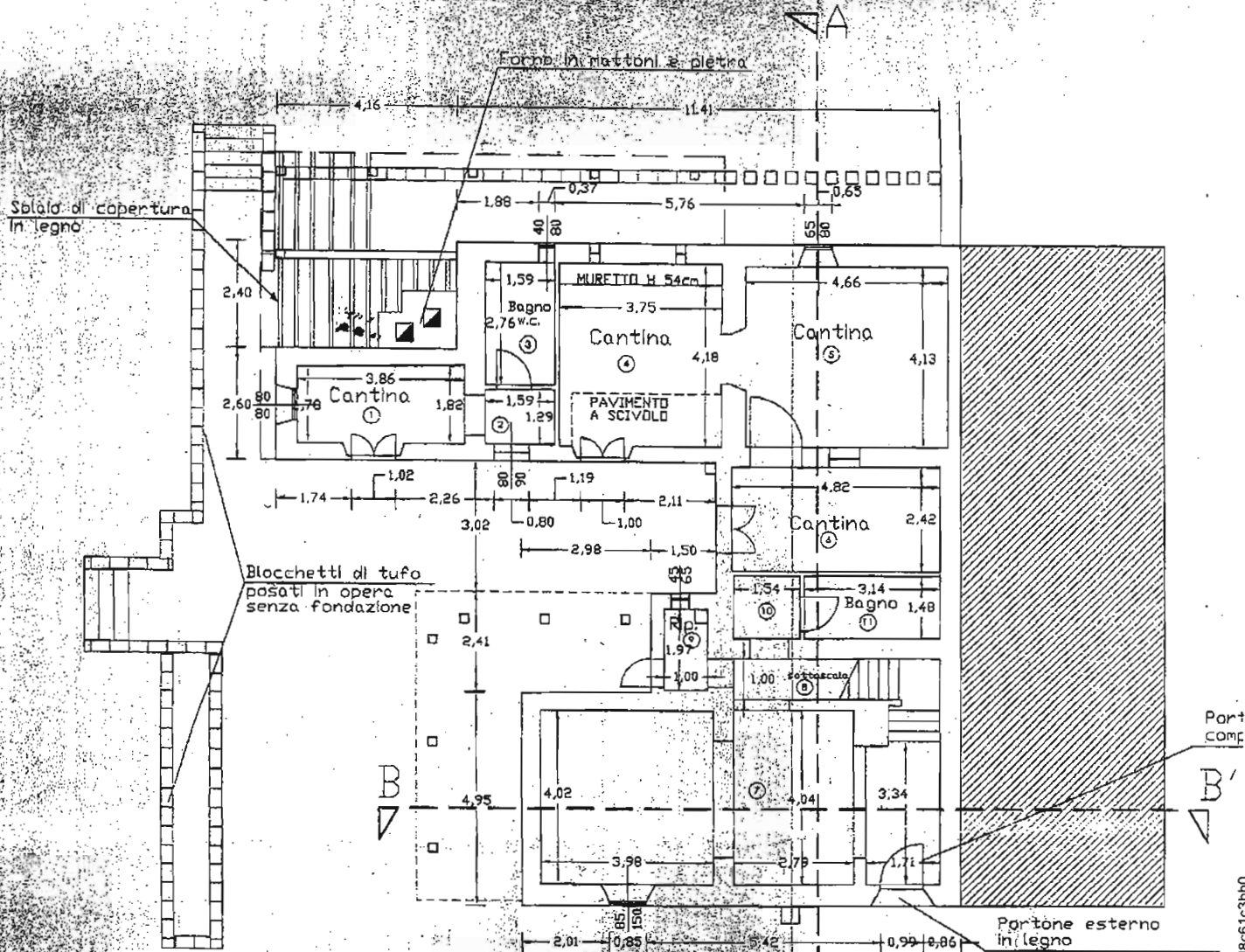

PIANTA PIANO TERRA

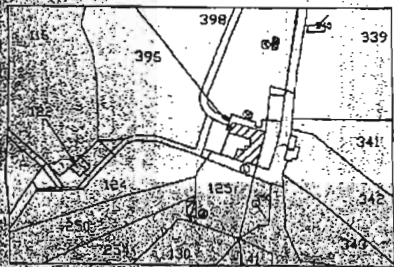

PROVINCIA DI L'AQUILA  
 COMUNE DI RESIGNANO MARITTIMO  
 FRAZIONE DI CASTELLONIA

prol. n°			<b>TAV. 2</b>
REV.			
SCALA	1:100		
DATA	18/12/2014		
Via Adelfo... 57121... Tel. 0586/924975			

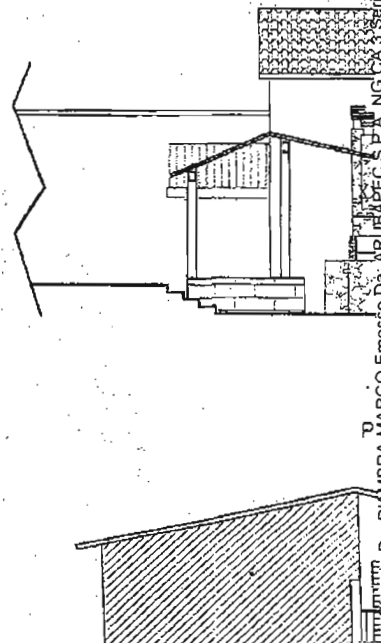

Firmato Da: D'AMBRA MARCO Emesso Da: ARUBAPEC S.P.A. NG CX 3 Serial#: 652a2c8c24df8a321dbab3d8c61c3bb0



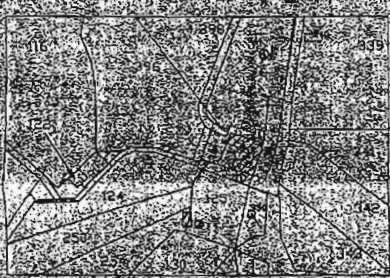
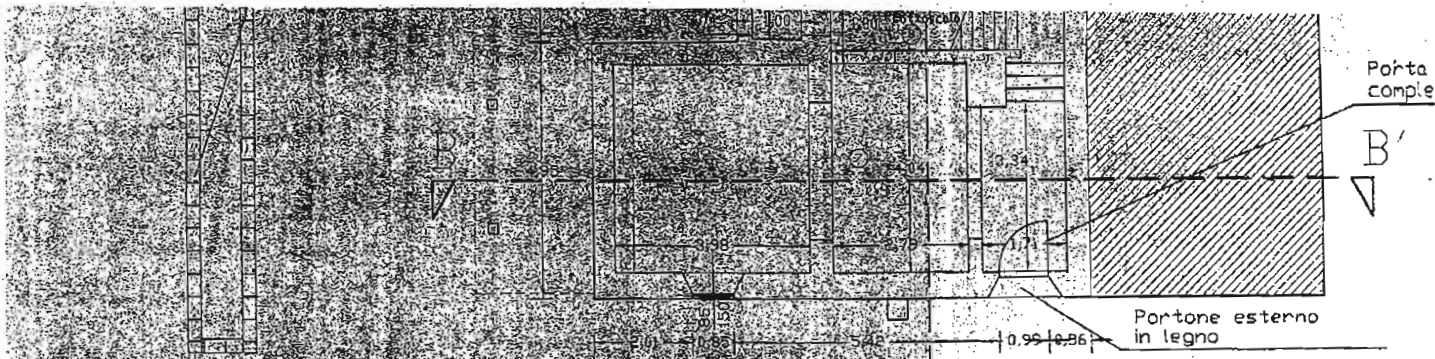

PIANTA PIANO TERRA

PROVINCIA DI LIVORNO  
 COMUNE DI ROSIGNANO MARITTIMO  
 FRAZIONE GABBRIO

Graf. n° EV. CALA: 1:100 DATA: 18/12/2014		TAV. 2 
--	--	------------

OGGETTO: Accertamento di conformità ai sensi dell'art. 140 L.R. 1/2005 per edificio a fabbricato colonico e realizzazione di n. 2 annessi agricoli ad uso uffici e ricovero attrezzi

**FABBRICATO RURALE  
 - STATO ATTUALE -**

piante - prospetti - sezione

PROPRIETA':  
 COMUNE: Rosignano Marittimo Fraz. Gabbro  
 LOCALITA':

COMUNE DI ROSIGNANO M.M.  
 SERVIZIO EDILIZIA PRIVATA  
 07 APR. 2015  
**INTEGRAZIONE**



**PE 1169 05**  
 COMUNE DI ROSIGNANO MARITTIMO  
 Servizio Edilizia Privata  
 Pratica Edilizia n° 1169/2005  
**PROGETTO APPROVATO**  
 Atto di PERMESSO DI COSTRUIRE IN SANAZIONE  
 Prov. n. 646 del 13/01/2015

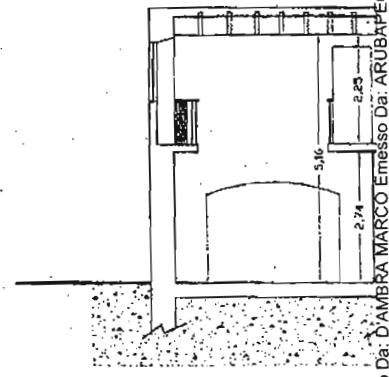
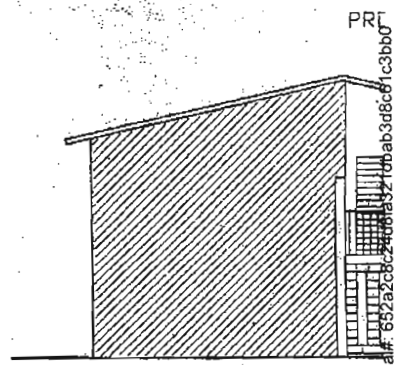
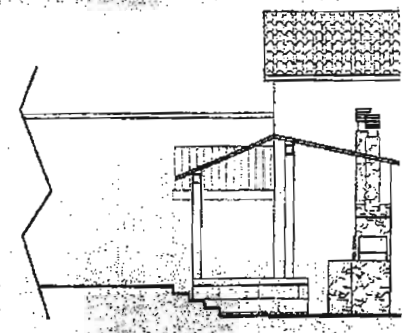

Firmato Da: D'AMBRA MARCO Emesso Da: ARUBAPEC S.P.A. NG CA 3 Serial#: 652a2c8c2488a37f0ab3d8c61c3bb0

2

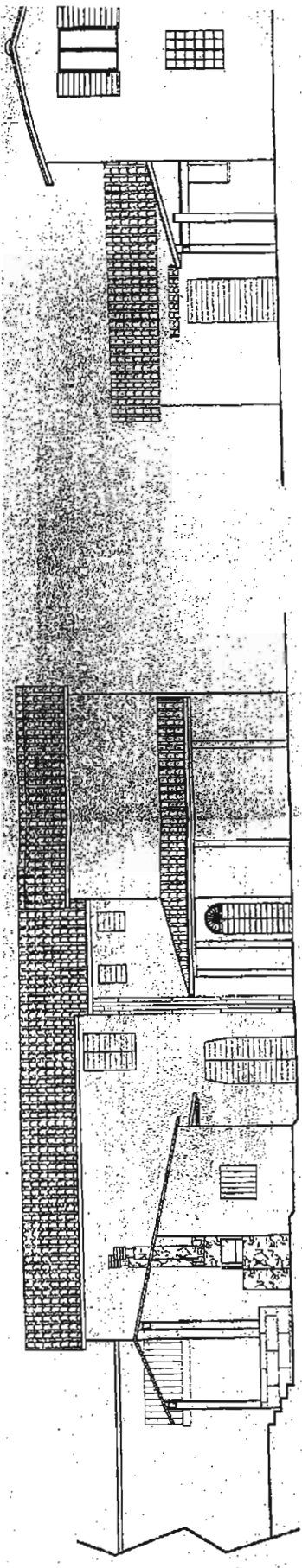

PROSPETTO LATERALE SX

PROSPE

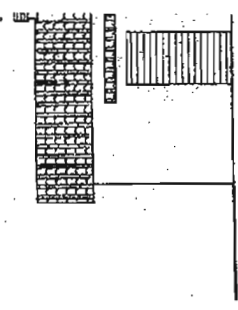
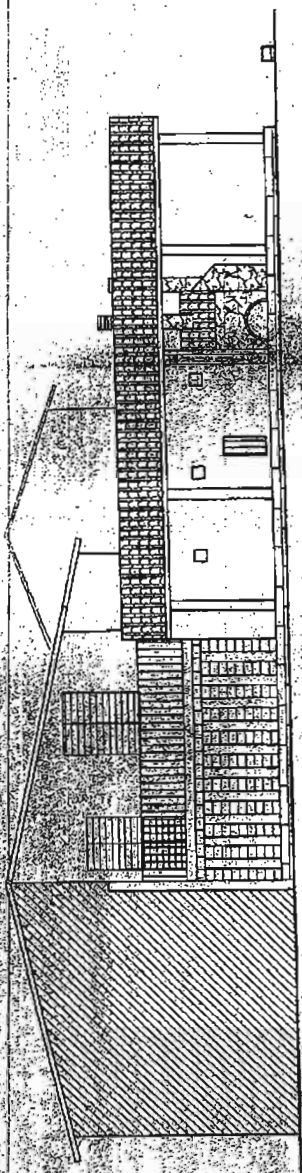

SEZIONE A - A'

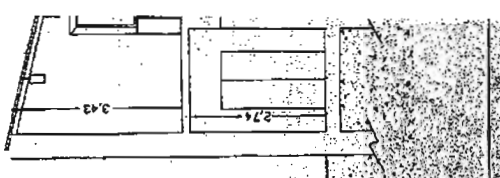
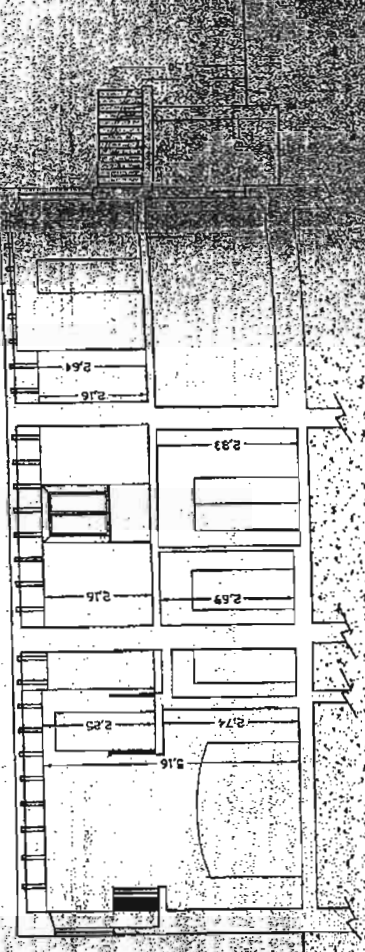



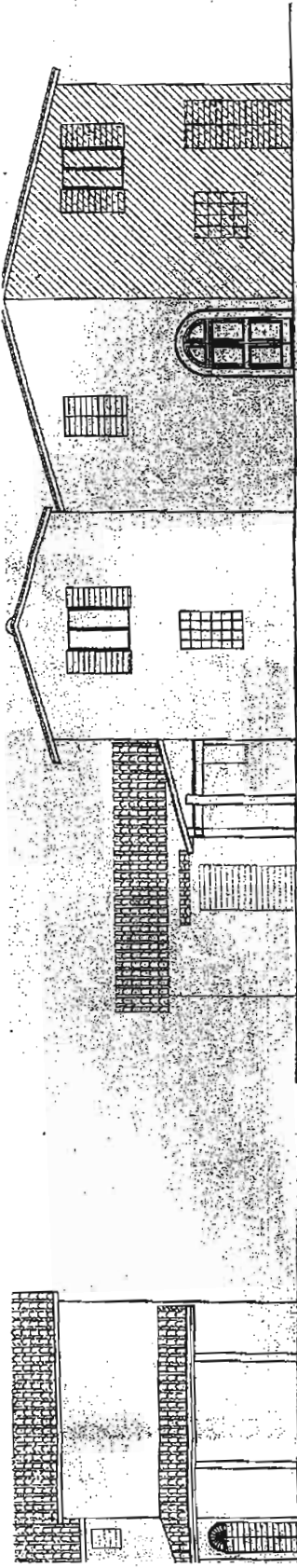

PROSPETTO INTERNO CANTINA

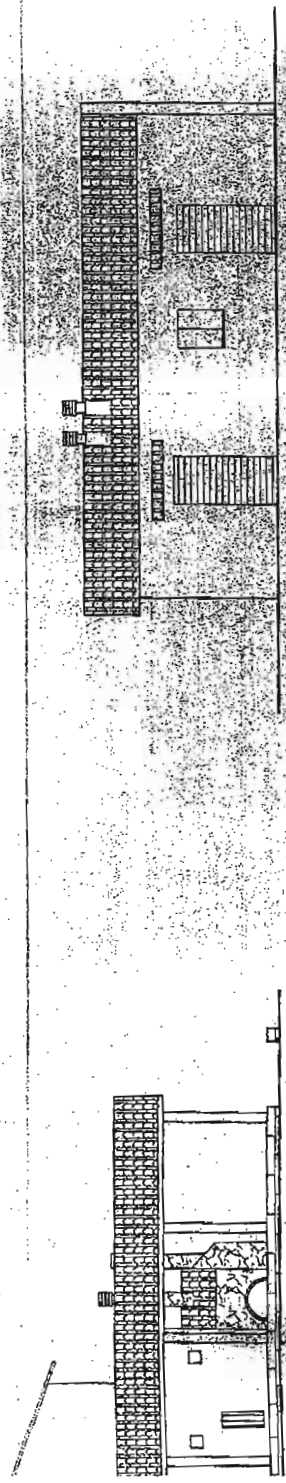

SEZIONE B-B

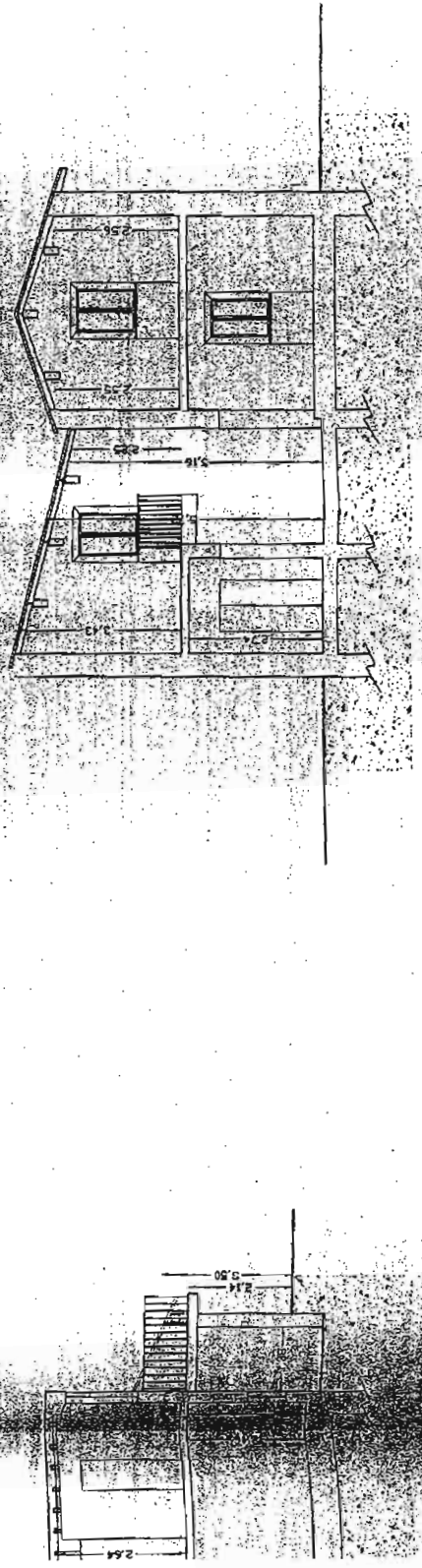

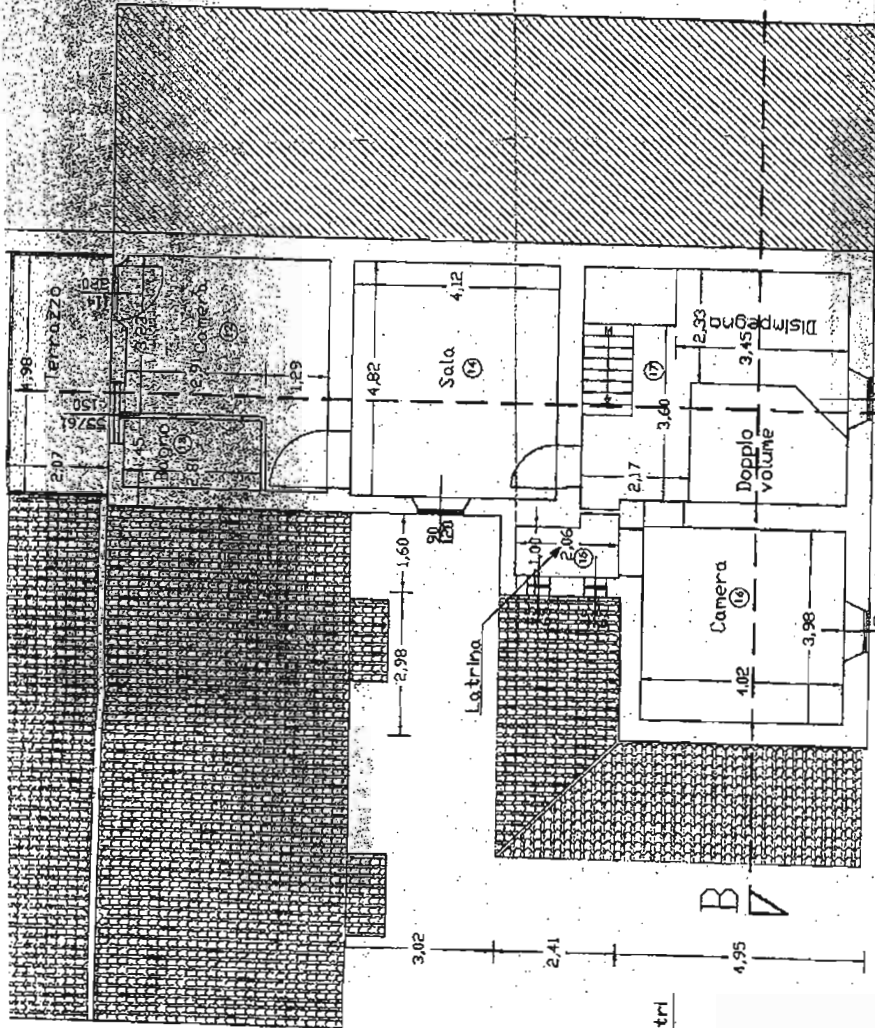

PIANTA PIANO PRIMO

FRONTALE

PROSPETTO LATERALE - DX



TABELLA SUPERFICI

DESTINAZIONE LOCALI	SUPERFICIE SUPERFICIE utile mq.	SUPERFICIE di accantonamento mq. (0,25 x 0,25 m)	SUPERFICIE di accantonamento di PROCESSIONE mq.
① Corridoio	0,84	0,49	0,64
② Hall bagno	2,05	-	0,72
③ Bagno	4,30	0,51	0,32
④ Camera	15,45	1,56	-
⑤ Corridoio	19,24	1,92	0,52
⑥ Corridoio	11,46	1,16	-
TOTALE	59,63	-	-
⑦ Soggiorno + ingresso	35,15	4,39	4,93
⑧ Soggiorno	2,91	0,36	-
⑨ Ripostiglio	1,97	0,25	0,29
⑩ Menibagno	2,27	0,28	-
⑪ Bagno	4,64	0,58	-
TOTALE	47,15	-	-
TOTALE PIANO TERZA	106,87	-	-
⑫ Camera	15,56	1,94	3,41
⑬ Bagno	4,07	0,50	0,82
⑭ Sala	19,85	2,48	1,00
⑮ Corridoio	7,29	0,99	0,58
⑯ Camera	16,12	2,01	1,02
⑰ Disimpegno	14,36	-	-
TOTALE	72,25	-	-
TOTALE PIANO SECONDO	72,25	-	-
TOTALE FABBRICATO	179,12	-	-

na te a vetri

UFFICI AMMINISTRATIVI

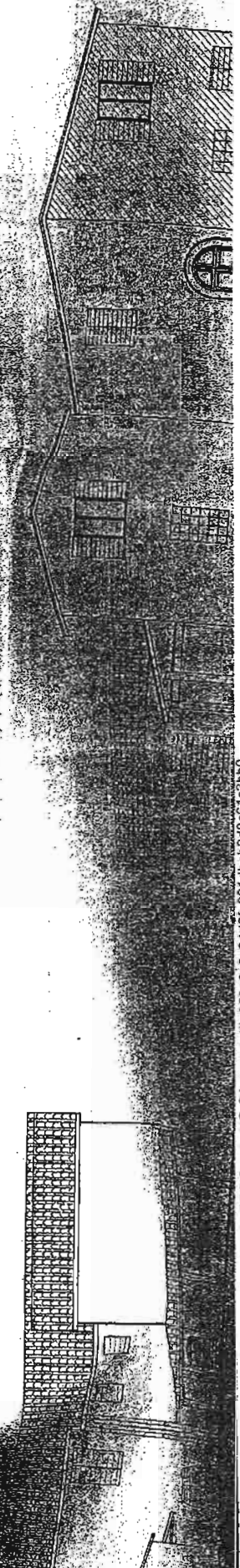
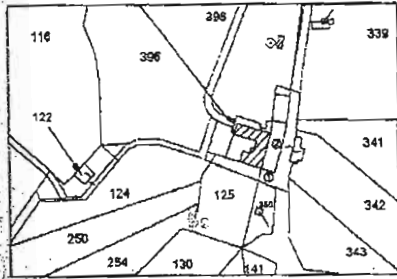

PROVINCIA DI LIVORNO  
 COMUNE DI ROSIGNANO MARITTIMO  
 FOGLIO N: 4

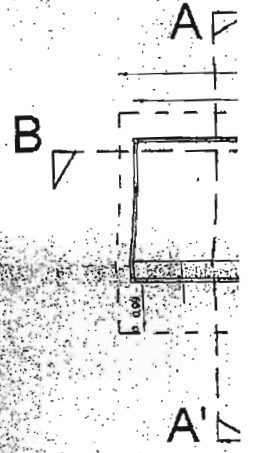

prat. n°:		TAV. n°	4
REV.			
SCALA:		1:100	
DATA:		14/01/2015	

OGGETTO : Accertamento di conformità ai sensi dell'art. 140 L.R. 1/2005 per edifici a fabbricato colonico e realizzazione di n. 2 annessi agricoli ad uso uffici e ricovero attrezzi

RICOVERO ATTREZZI AGRICOLI N°3  
 UFFICIO AMMINISTRAZIONE N°4

Pianta, prospetti e sezioni

PROPRIETA' :  
 COMUNE : Rosignano Marittimo  
 LOCALITA' : FRAZIONE GABBRO, LOCALITA' I MANDRIOLI

COMUNE DI ROSIGNANO MARITTIMO SERVIZIO EDILIZIA PRIVATA 07 APR. 2015 <b>INTEGRAZIONE</b>	<b>PE 1169 05</b> COMUNE DI ROSIGNANO MARITTIMO Servizio Edilizia Privata Pratica Edilizia n° 1169/2015 PROGETTO APPROVATO Atto al PERMESSO DI COSTRUIRE IN SANITARIA Prov. n. 646 del 13 SET 2014
---	--

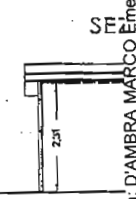
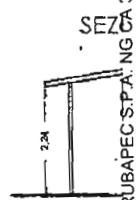
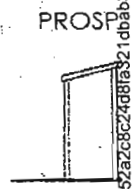

Firmato Da: D'AMBRA MARCO Emesso Da: ARUBAPEC S.P.A. NG 3 Serial#: 657a2c6c248f8321dbab3d8c61c3bb0



# UFFICIO AMMINISTRAZIONE

RICOVE  
AGI

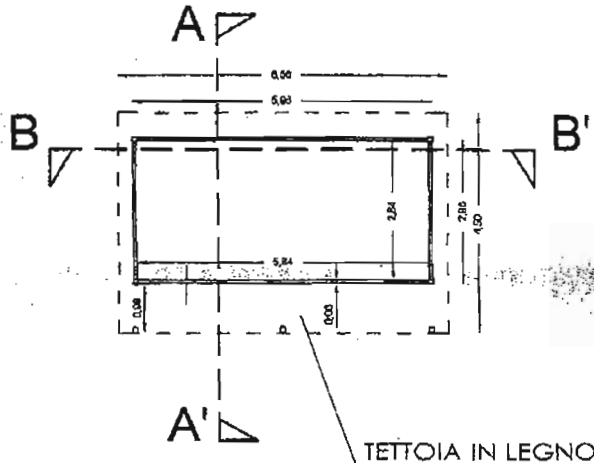

PROSPETTO FRONTALE

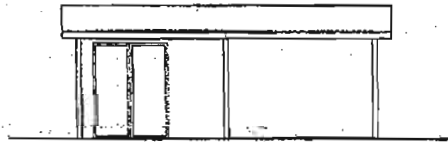

PROSPETTO LATERALE

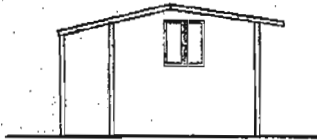

SEZIONE A-A'

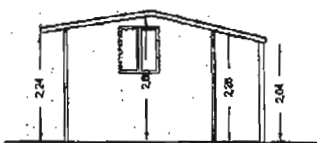

SEZIONE B-B'

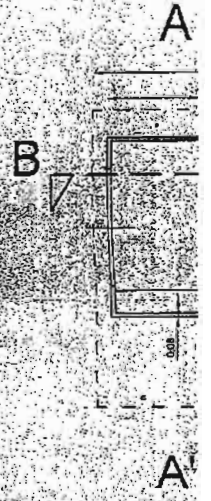
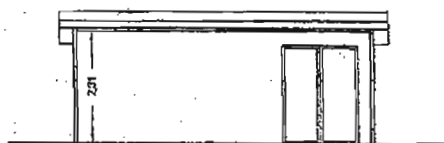

PROS

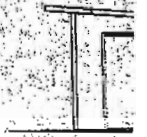

PR

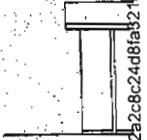

2.40

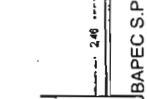

2.10



4



5



# CIO RAZIONE

# RICOVERO ATTREZZI AGRICOLI

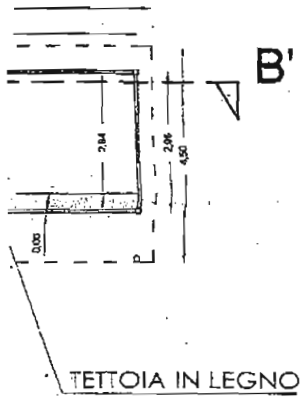

FRONTALE

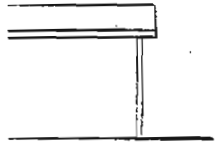

LATERALE

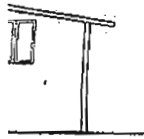

A-A'

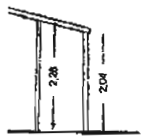

B-B'

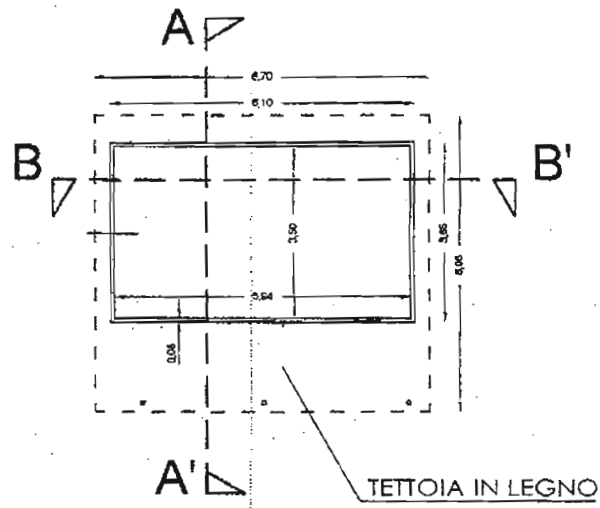
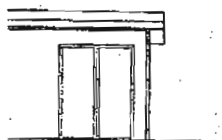

PROSPETTO FRONTALE

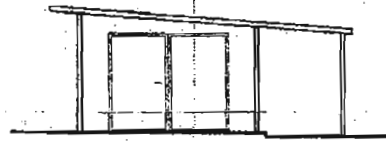

PROSPETTO LATERALE



SEZIONE A-A'

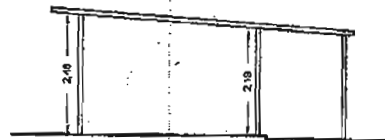

SEZIONE B-B'

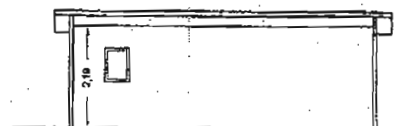

fontale  
ritorno  
selloni)



001322-3

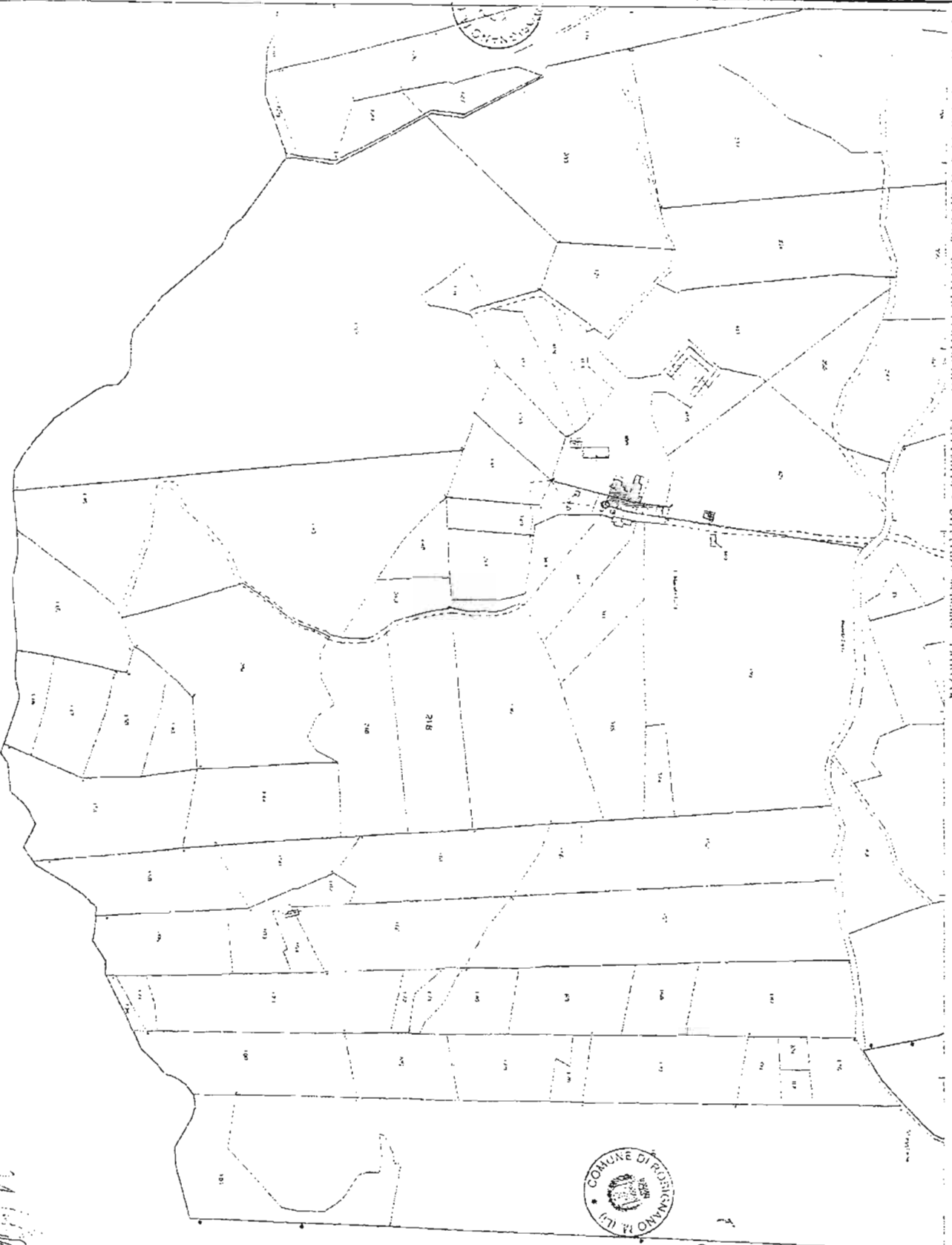

*Manfredi*



**IL RESPONSABILE**  
Pianificazione  
(Arch. Stefania Marcellini)

Via ... 01101

Divisione Provinciale di Livorno - Ufficio Provinciale di Rosignano M. L. - Via ...

Firmato Da: D'AMBRA MARCO Eneaso Da: ARUBAPEC S.P.A. NG CA 3 Serial# 652a2c8c24d8fa321dbab3d8c61c3bb0

ALLEGATO N. 5

- Planimetrie immobili riferite ai sopralluoghi effettuati in data 01.07.2018 e 20.07.2018



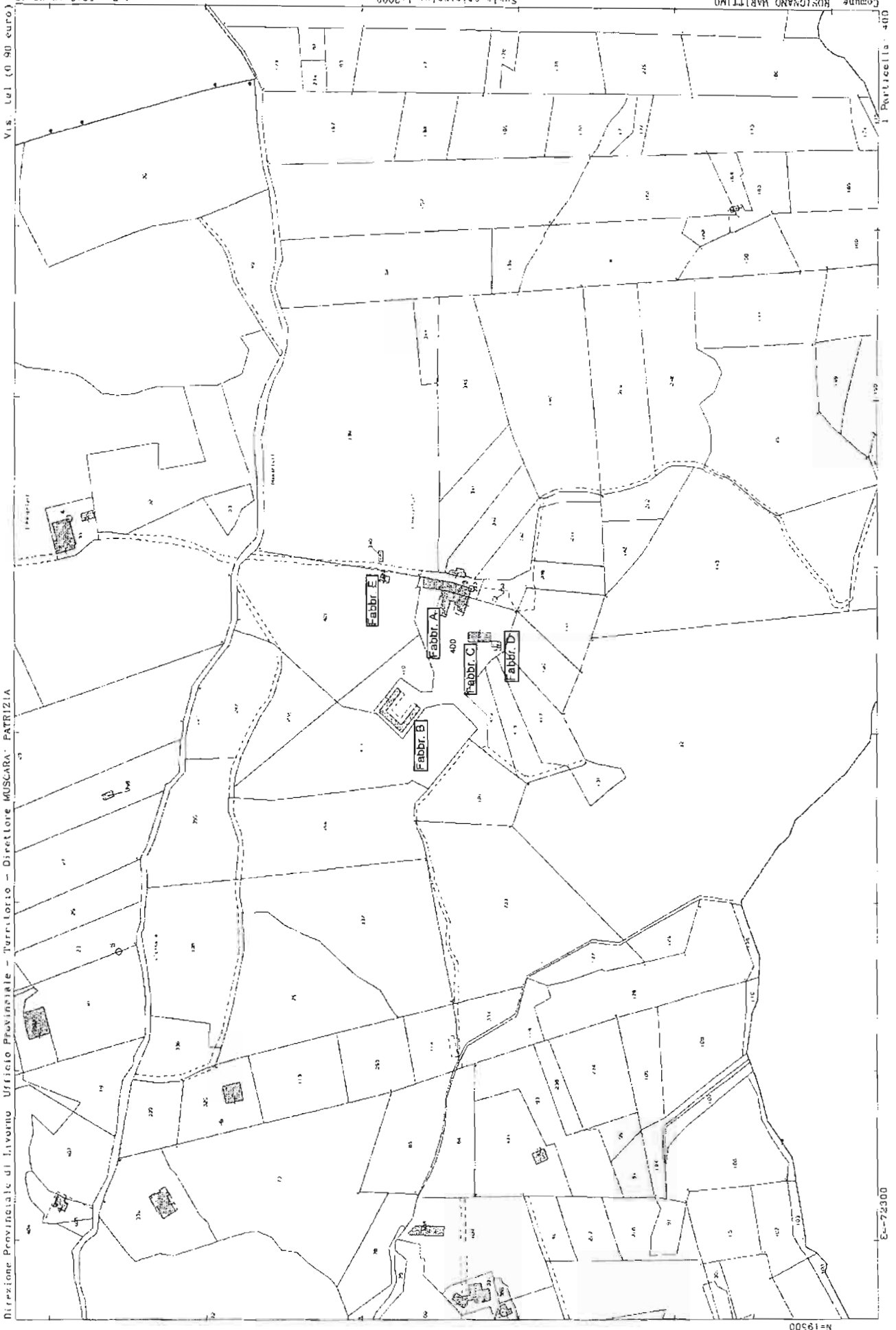

Direzione Provinciale di Livorno Ufficio Provinciale - Territorio - Direttore MUSCARA PATRIZIA

Vis. Lei (0,90 euro)

N° 19500

E=72300





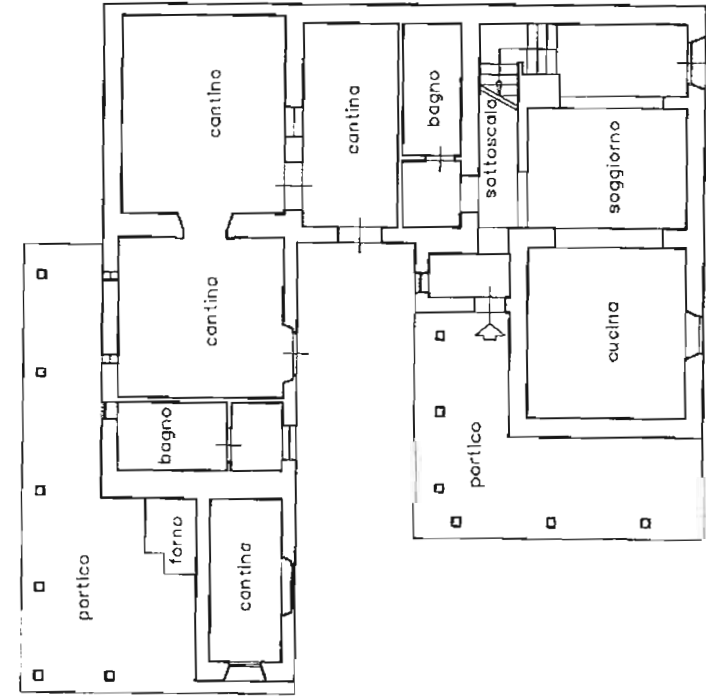

PIANO TERRENO

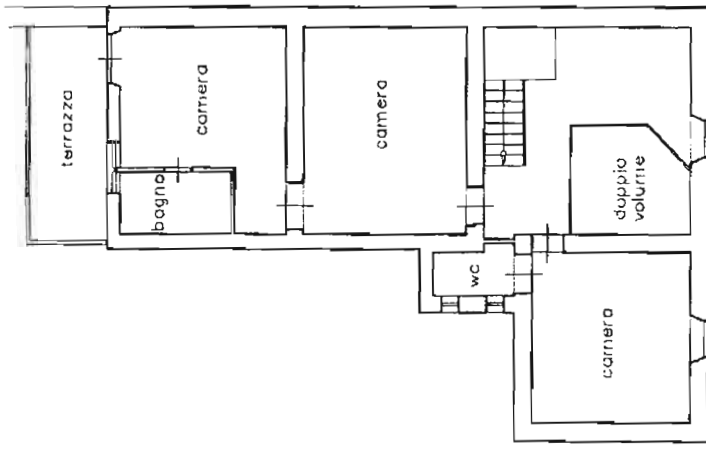

PIANO PRIMO

Fabbr. A



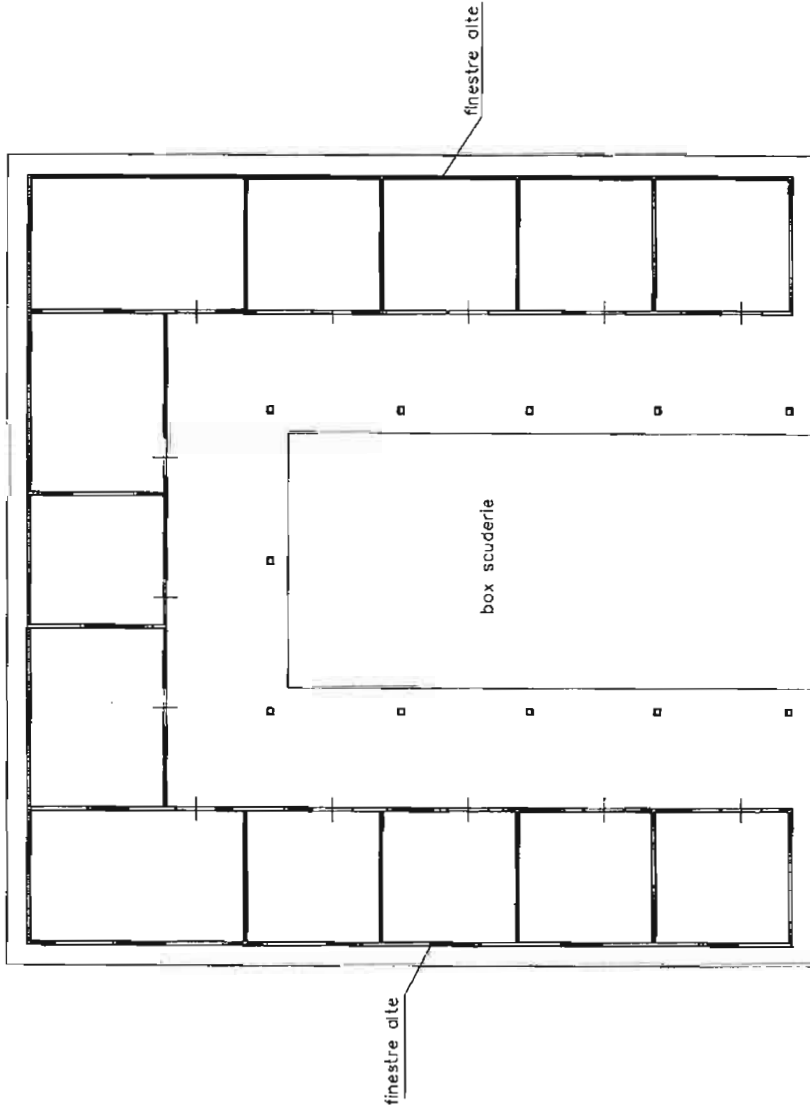

PIANO TERRENO

Fabbr. B

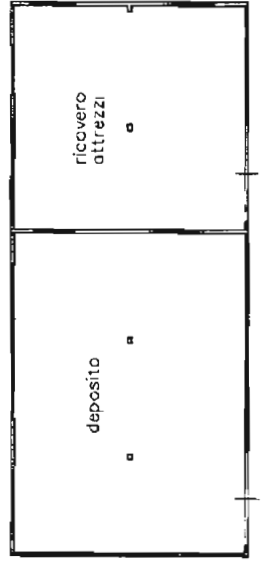

PIANO TERRENO

Fabbr. C

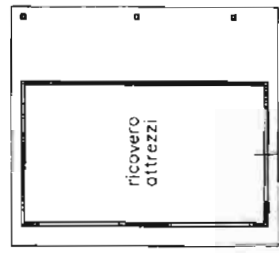

PIANO TERRENO

Fabbr. D

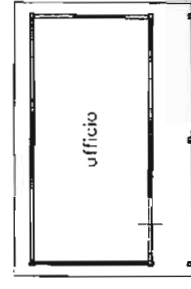

PIANO TERRENO

Fabbr. E

