ALLEGATO 1

DOCUMENTAZIONE CATASTALE

Dichiarazione protocollo n. 130030 del 26/02/2003

Agenzia del Territorio
CATASTO FABBRICATI
Ufficio Provinciale di
Palermo

Planimetria di u.i.u. in Comune di Altavilla Milicia

Contrada Prizitani

civ. SNC

Identificativi Catastali:

Sezione:

Foglio: 4

Particella: 494

Subalterno: 10

Compilata da:

Petrancosta Giuseppe

Iscritto all'albo:

Geometri

Prov. Palermo

N. 38

Scheda n. 1

Scala 1:200

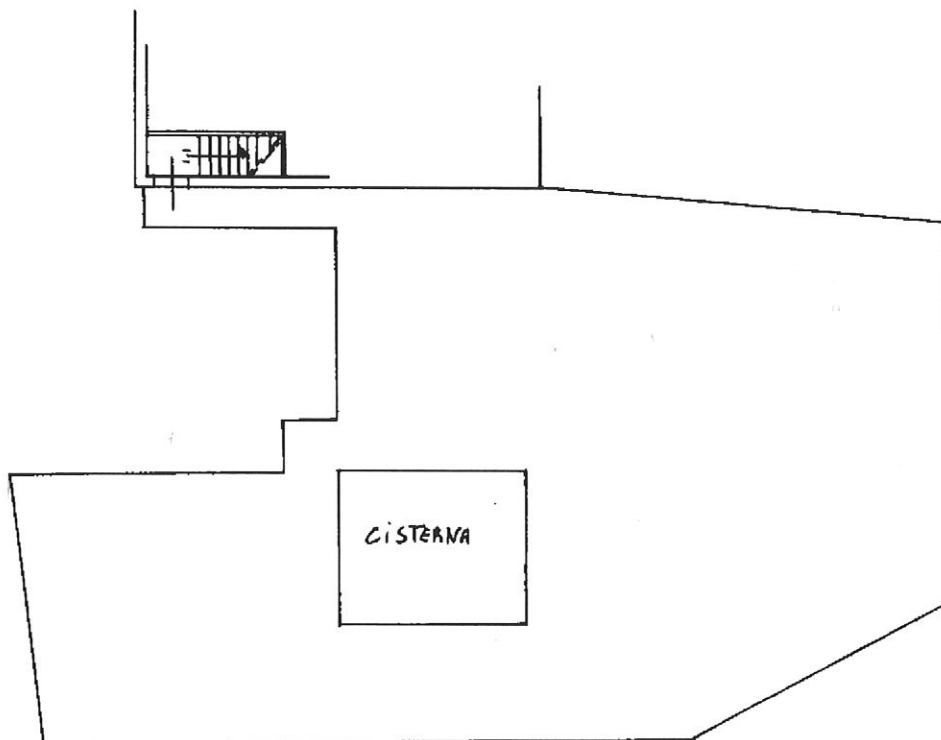
PIANTA PIANO TERRAPIANTA PIANO PRIMO

h=340

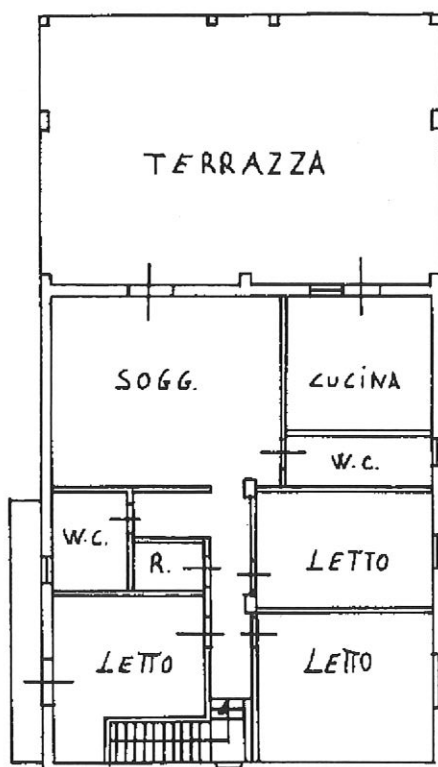
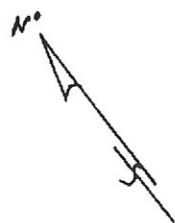
Catasto dei Fabbricati - Situazione al 30/05/2018 - Comune di ALTAVILLA MILICIA(A229) - < Foglio: 4 Particella: 494 - Subalterno 10
CONTRADA BRIGIDANA SNC piano: T-I;

| | |
|---------------------------------------|---------|
| ELABORATO PLANIMETRICO | |
| Compilato da: Petrancosta Giuseppe | |
| Iscritto all'albo: Geometri | |
| Prov. Palermo | N. 3800 |

CATASTO FABBRICATI
Ufficio Provinciale di
Palermo

| | | | |
|--------------------------------------|-----------|-------------------------------------|---------------------|
| Comune di Altavilla Milicia | | Protocollo n. 130030 del 26/02/2003 | |
| Sezione: | Foglio: 4 | Particella: 494 | Tipo Mappale n. del |
| Dimostrazione grafica dei subalterni | | | Scala 1 : 500 |

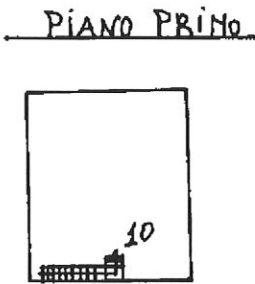
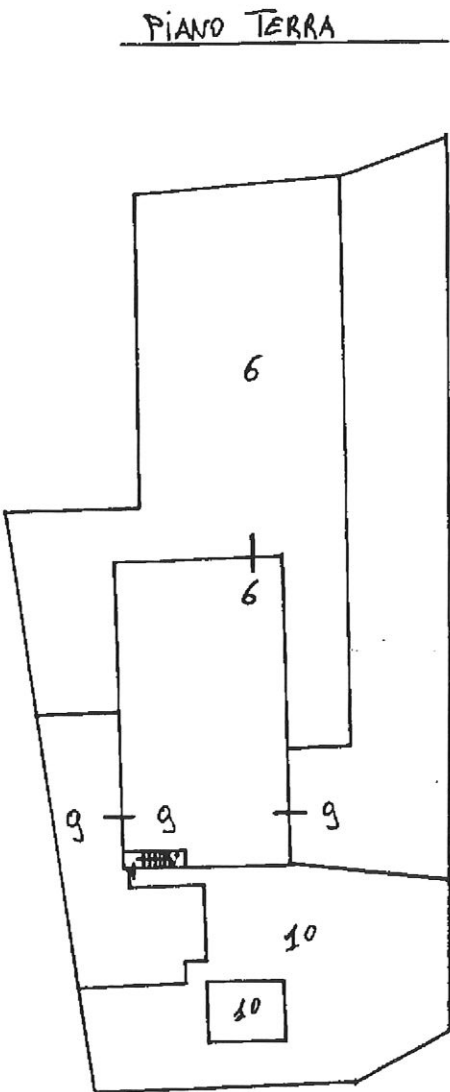

Catasto dei Fabbricati - Situazione al 30/05/2018 - Comune di ALTAVILLA MILICIA (A229) - < Foglio: 4 Particella: 494 -

N=200

E=5100



1 Particella: 494

Comune: ALTAVILLA MILICIA
Foglio: 4
Richiedente: GIAMMONA MARIA

Scala originale: 1:2000
Dimensione cornice: 534.000 x 378.000 metri

30-Mag-2018 11:34:46
Prot. n. PA0108393/2018