

Agenzia del Territorio
CATASTO FABBRICATI
Ufficio Provinciale di
Palermo

Dichiarazione protocollo n. 000332847 del 25/06/2003	
Planimetria di u.i.u. in Comune di Piana Degli Albanesi	
Via Martiri Portella Della Ginestra	
civ. SNC	
Identificativi Catastali:	Compilata da:
Sezione:	Lascari Gioacchino
Foglio: 8	Iscritto all'albo:
Particella: 1067	Ingegneri
Subalterno: 45	Prov. Palermo
	N. 3718

Scheda n. 1 Scala 1:200

Piano secondo
h =270 cm

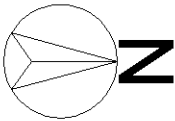
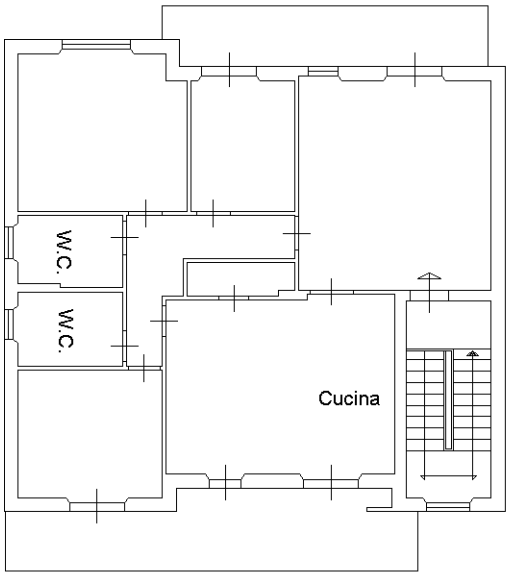

Ultima planimetria in atti

Catasto dei Fabbricati - Situazione al 12/06/2019 - Comune di PIANA DEGLI ALBANESI (G543) - < Foglio: 8 - Particella: 1067 - Subalterno: 45 >
VIA MARTIRI PORTELLA DELLA GINESTRA SNC piano: 2;

Agenzia del Territorio
CATASTO FABBRICATI
Ufficio Provinciale di
Palermo

Dichiarazione protocollo n. 000332815 del 25/06/2003	
Planimetria di u.i.u. in Comune di Piana Degli Albanesi	
Via Martiri Portella Della Ginestra	civ. SNC
Identificativi Catastali:	Compilata da:
Sezione:	Lascari Gioacchino
Foglio: 8	Iscritto all'albo:
Particella: 1067	Ingegneri
Subalterno: 30	Prov. Palermo
	N. 3718

Scheda n. 1 Scala 1:200

Piano seminterrato
h =250 cm

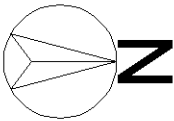
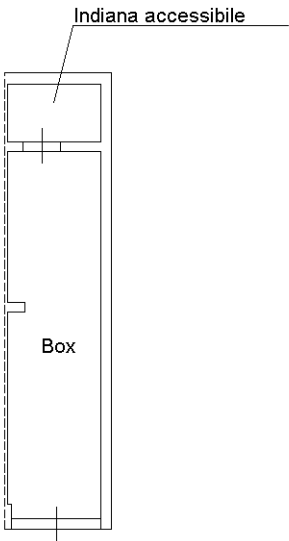

Ultima planimetria in atti

Catasto dei Fabbricati - Situazione al 12/06/2019 - Comune di PIANA DEGLI ALBANESI (G543) - < Foglio: 8 - Particella: 1067 - Subalterno: 30 >
VIA MARTIRI PORTELLA DELLA GINESTRA SNC piano: S1;