

Agenzia del Territorio
CATASTO FABBRICATI
Ufficio Provinciale di
Livorno

Dichiarazione protocollo n. LI0142638 del 23/10/2008

Planimetria di u.i.u. in Comune di Piombino

Lungomare Guglielmo Marconi

civ. 138

Identificativi Catastali:

Sezione:

Foglio: 73

Particella: 2220

Subalterno: 604

Compilata da:

Rocchiccioli Luca

Iscritto all'albo:

Geometri

Prov. Livorno

N. 755

Scheda n. 1

Scala 1:200

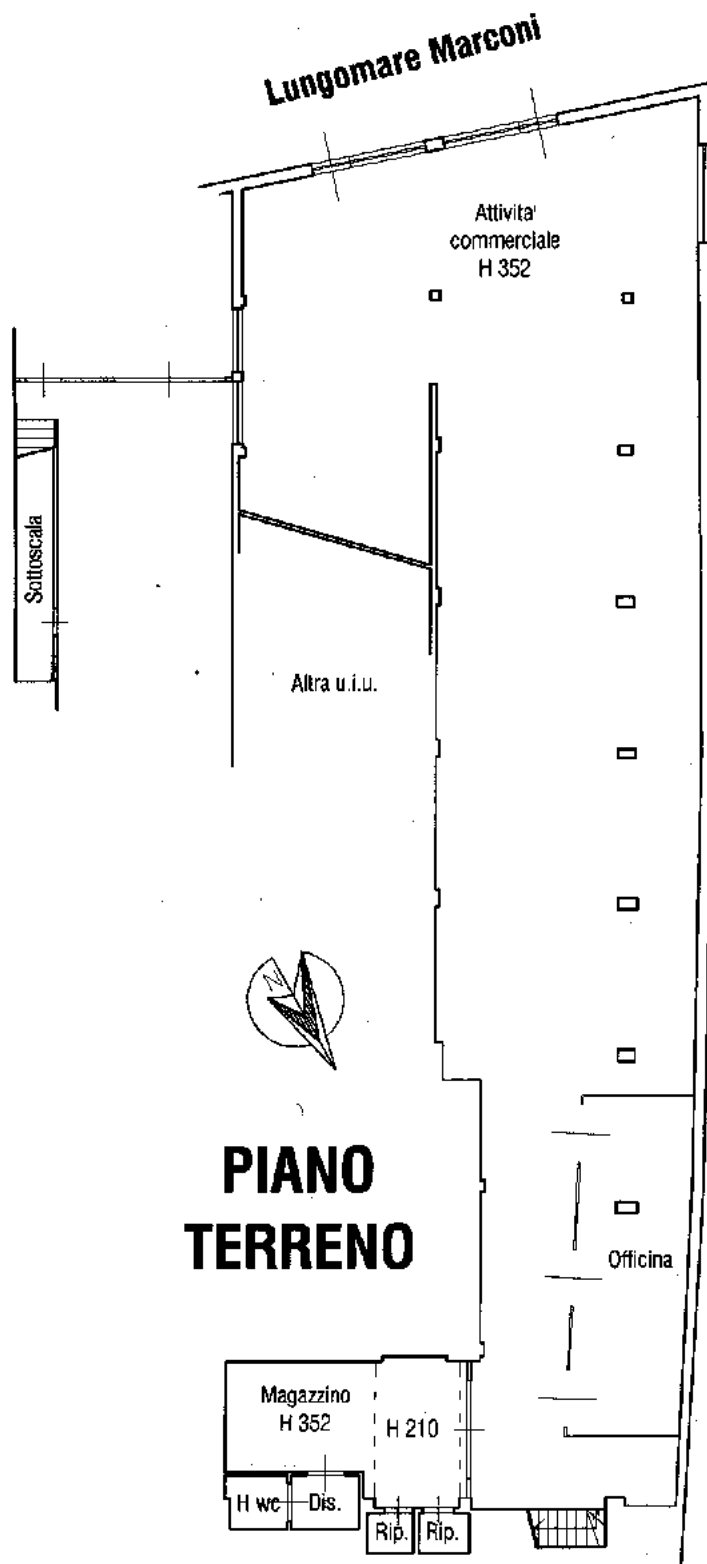

**PIANO
TERRENO**

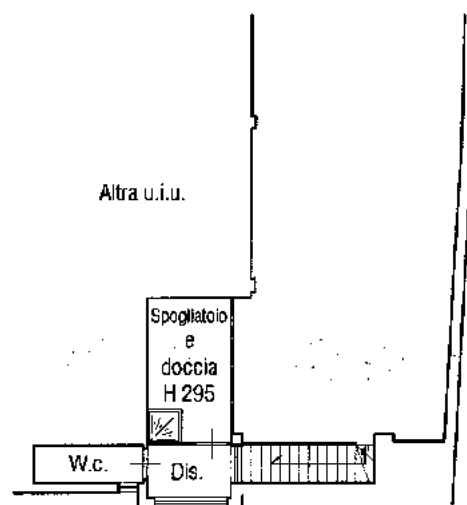

**PIANTA PIANO
AMMEZZATO**

Ultima planimetria in atti

Altra u.i.u.

Data: 28/04/2019 - n. T8398 - Richiedente: BLDSMN65L28I726Y

Totale schede: 1 - Formato di acquisizione: A4(210x297) - Formato stampa richiesto: A4(210x297)

ALLEGATO
B.34 - Pag. 1

Catasto dei Fabbricati - Situazione al 28/04/2019 - Comune di PIOMBINO (G687) - < Foglio: 73 - Particella: 2220 - Subalterno: 604 >
LUNGOMARE GUGLIELMO MARCONI n. 138 piano: T-1;