

Agenzia delle Entrate
CATASTO FABBRICATI
Ufficio Provinciale di
Palermo

Dichiarazione protocollo n. PA0221064 del 07/07/2015

Planimetria di u.i.u. in Comune di Bagheria

Via Filippo Aiello

civ. 12

Identificativi Catastali:

Sezione:

Foglio: 500

Particella: 877

Subalterno:

Compilata da:

Montelepre Pietro

Iscritto all'albo:
Geometri

Prov. Palermo

N. 4547

Scheda n. 1

Scala 1:200

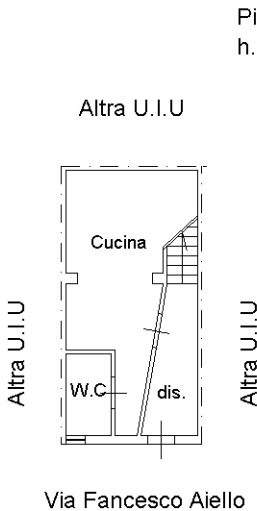

Piano primo
h. 3,00

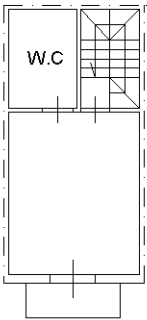

Piano secondo
h. 3,00

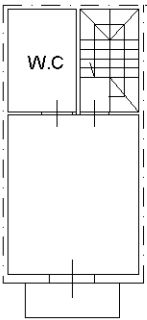

Piano terzo
h. 3,00



h. 2,55

h. 2,40

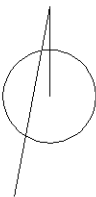

Catasto dei Fabbricati - Situazione al 24/05/2016 - Comune di BAGHERIA (A546) - < Foglio: 500 - Particella: 877 - Subalterno: 0 >
VIA FILIPPO AIELLO n. 12 piano: T-1-2-3;

10 metri

Ultima planimetria in atti