

Agenzia del Territorio
CATASTO FABBRICATI
Ufficio Provinciale di
Palermo

Dichiarazione protocollo n. PA0326682 del 27/10/2006	
Planimetria di u.i.u. in Comune di Palermo	
Via Spedalieri Nicolo'	
civ. 11	
Identificativi Catastali:	Compilata da: Galante Massimo
Sezione:	Iscritto all'albo: Geometri
Foglio: 35	Prov. Palermo
Particella: 296	N. 3518
Subalterno: 33	

Scheda n. 1 Scala 1:200

Via N. Spedalieri

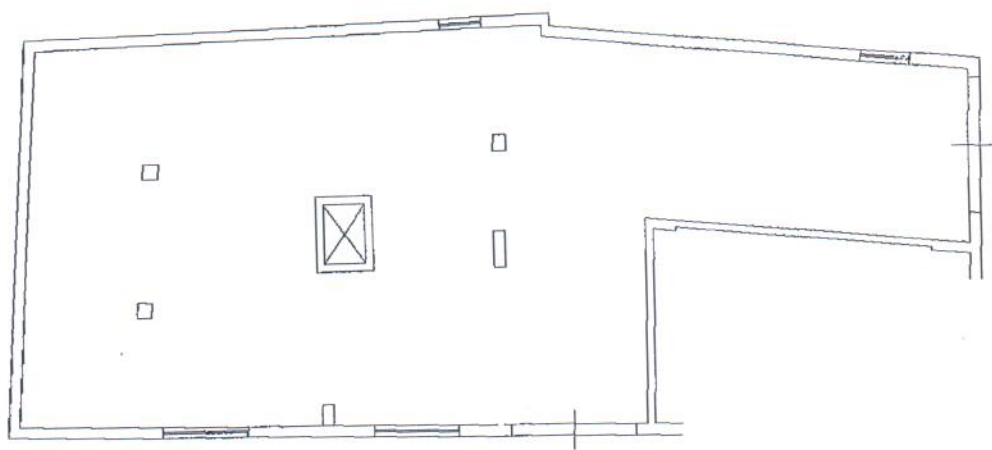

P. S/1
H = 320

rampa



Catasto dei Fabbricati - Situazione al 17/02/2017 - Comune di PALERMO (G273) - < Foglio: 35 Particella: 296 - Subalterno 33 >
VIA NICOLÒ SPEDALIERI n. 11 piano: S1;

Ultima Planimetria in atti