



NUOVO CATASTO EDILIZIO URBANO

(R. DECRETO-LEGGE 30 APRILE 1952, N. 457)

Planimetria dell'immobile situato nel Comune di PALERMO

Via S. MARIA DI GESU', 106

Ditta ZARCONI ANTONINO nato a Palermo il 10/10/1949

Allegata alla dichiarazione presentata all'Ufficio Tecnico Erariale di PALERMO

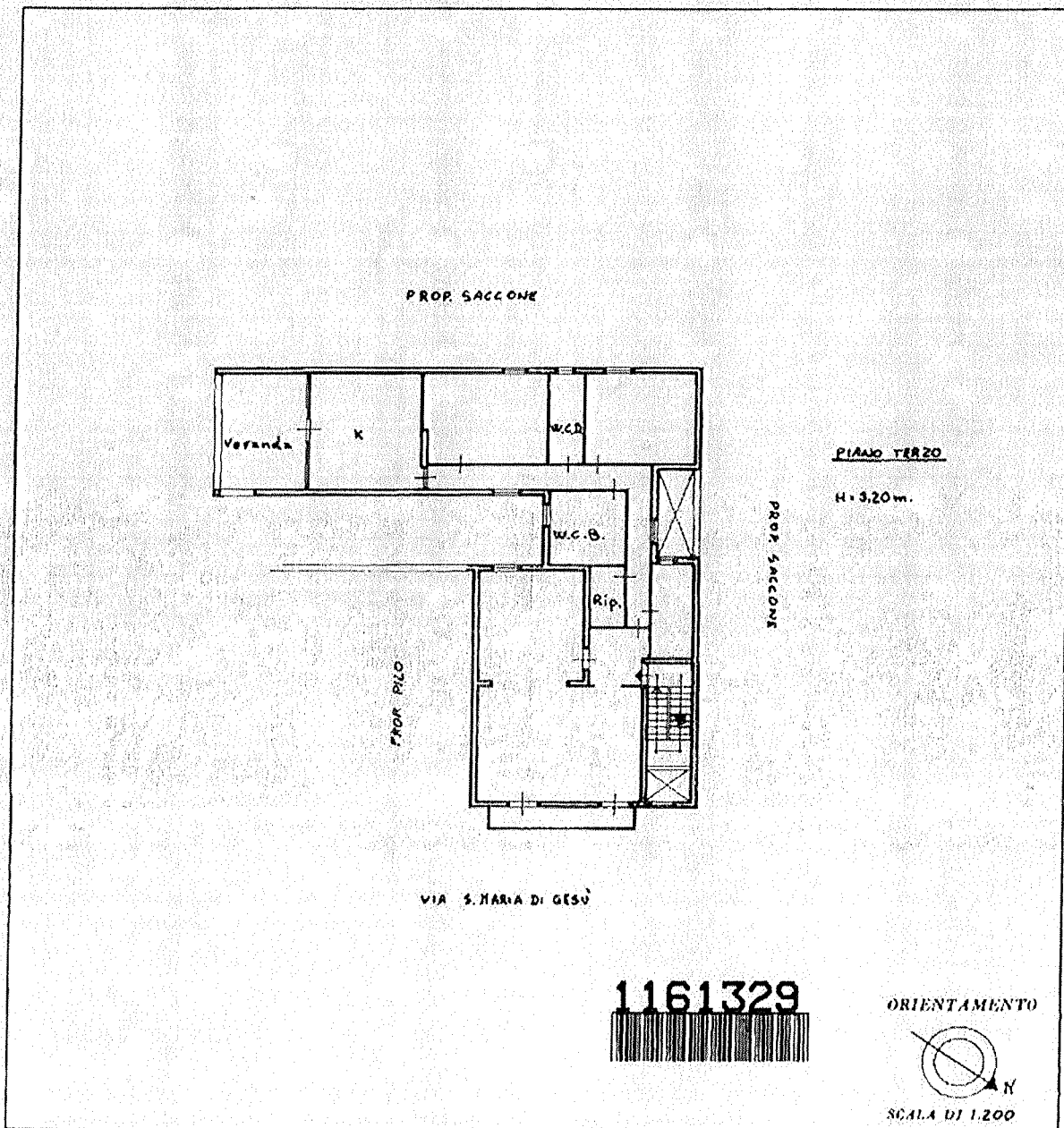

SPAZIO RISERVATO PER LE ANNOTAZIONI D'UFFICIO.

DATA PROT. n.º	1112
-------------------	------

Compilata dall'Ing. SALVATORE MANDARNO
(Titolare unico e responsabile del servizio)

Inserito all'Albo degli Ingegneri n.º 24 10
della Provincia di PALERMO

DATA PALERMO 02/02/07

Firma: *Salvatore Mandarno*

Catasto Edilizio Urbano - Situazione al 30/09/2016 - Comune di PALERMO (C.G. 273) - Foglio: 85 Particella: 15-48 - Subalterno 4 - VIA S. MARIA DI GESU' n. 106 piano 3.

Arch. Barbara Sveva Bazan

Palermo - F. 85, part. 1548, sub. 4 - via Santa Maria di Gesù, n.106

Rilievo dello stato di fatto
Pianta Piano Terzo

Scala 1:100

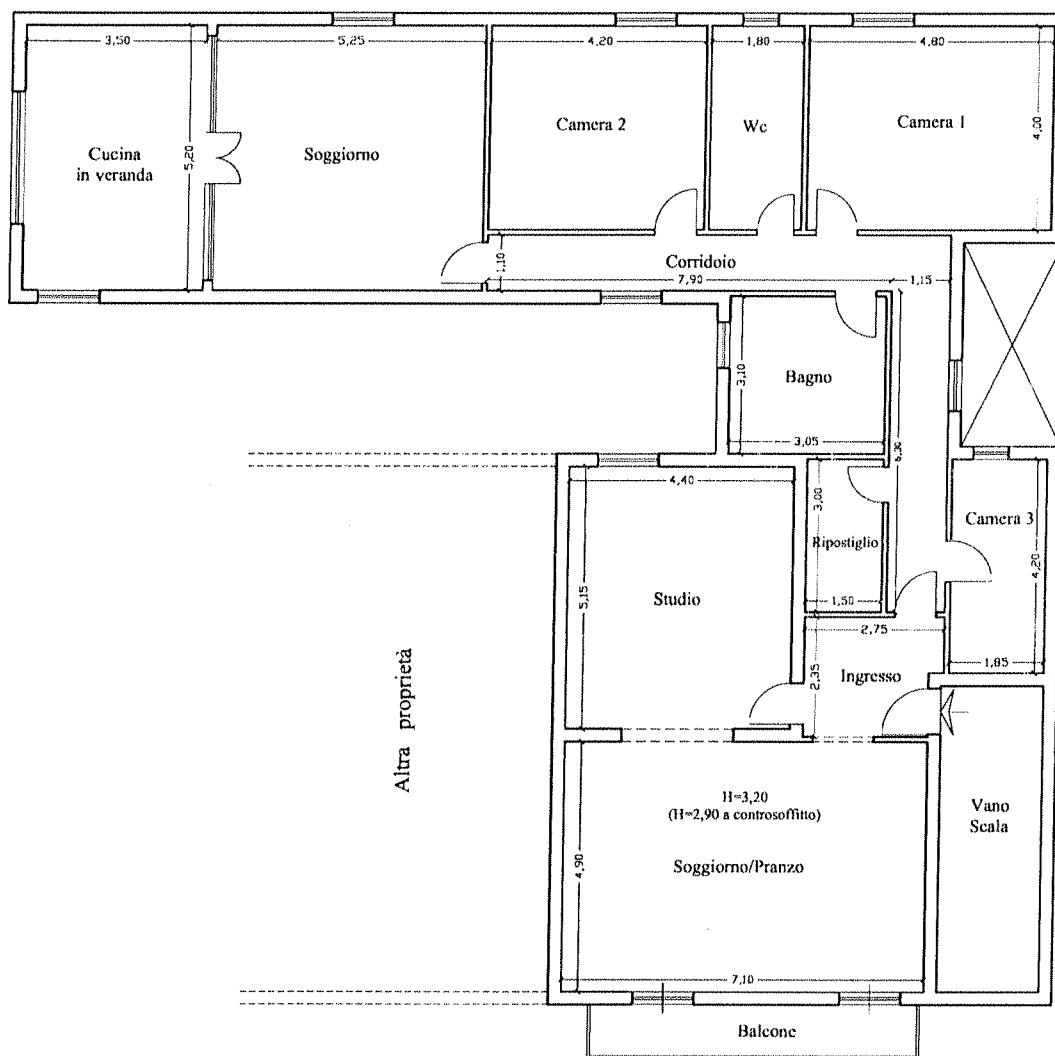

Via Santa Maria di Gesù

