ALLEGATO N. 5

STABILIMENTO-SEMENTIFICIO SITO IN C/DA CANALOTTO

Estratto di mappa catastale del foglio 1 con indicata la p.lla 1314;

Planimetria catastale relativa agli immobili distinti con la p.lla 1314 sub 1-sub 7;

Planimetria catastale della cabina elettrica distinta con la p.lla 1314 sub 4;

Planimetria catastale dell'alloggio del custode distinto con la p.lla 1314 sub 5;

Visure catastali;

Rilievo del complesso come fornito dal debitore, comprendente planimetrie, piante, prospetti e sezioni;

Copia del Certificato di Conformità dell'Impianto elettrico rilasciato nel 2007;

Fotografie.



Foglio 1

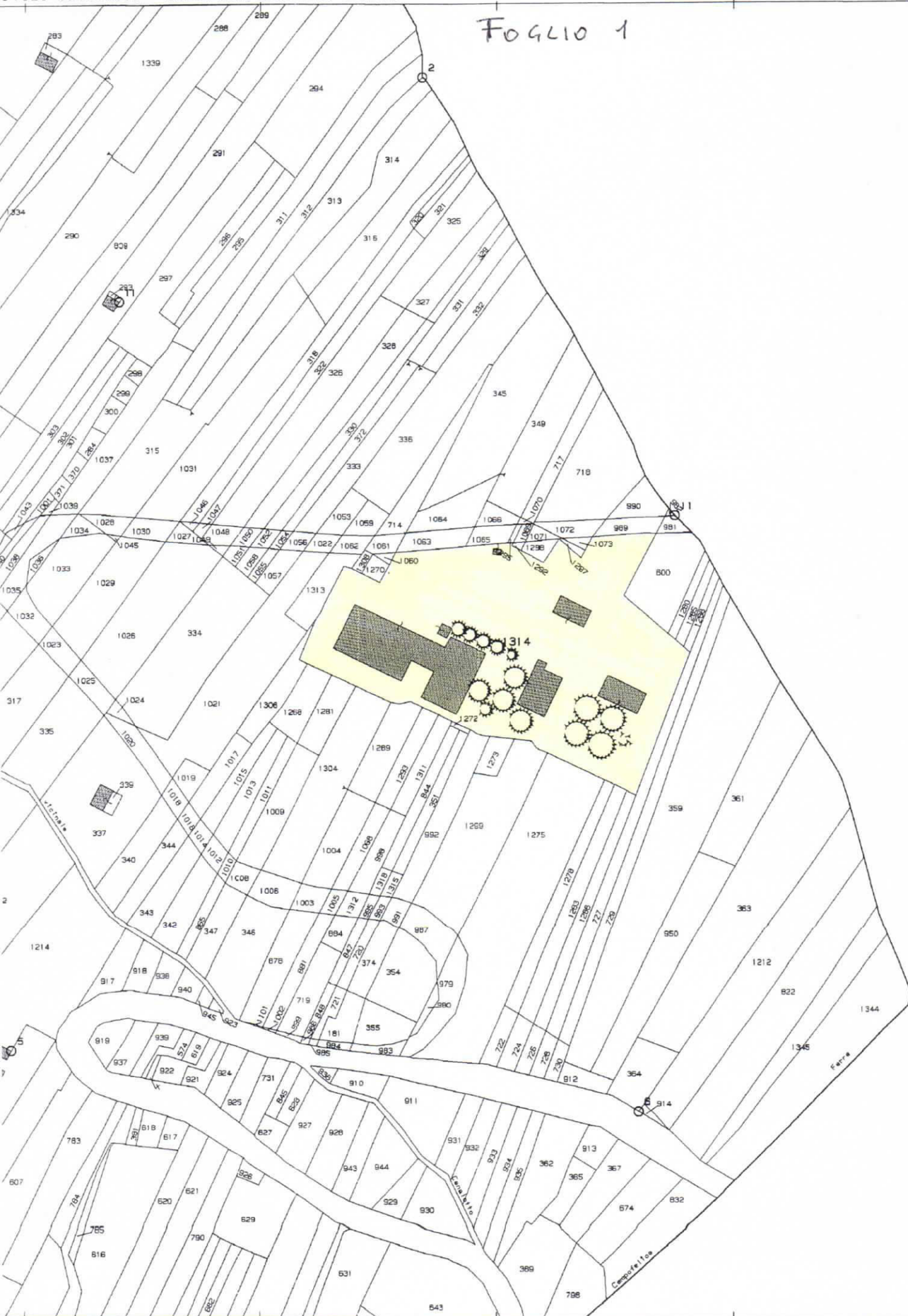

Agenzia del Territorio

CATASTO FABBRICATI

Ufficio provinciale di

Palermo

Dichiarazione protocollo n. PA0404953 del 29/06/2007
(B533) - < Foglio: 1 - Particella: 1314 - Subalterno: 7 >
Planimetria di u.i.u. in Comune di Campofelice Di Fitalia

Contrada Canalotto

civ.

SNC

Identificativi Catastali:

Sezione:
Foglio: 1
Particella: 1314
Subalterno: 7

Compilata da:
Mandarano Salvatore
Iscritto all'albo:
Ingegneri

Prov. Palermo

N. 3610

Scala 1: 200

P.LLA 1319

PIANTA PIANO TERRA

PIANTA PIANO TERRA

PIANTA PIANO SEMINTERRATO

ORIENTAMENTO



10 metri

Catasto dei Fabbricati - Situazione al 27/02/2014 - Comune di CAMPOFELICE DI FITALIA (B533) - < Foglio: 1 - Particella: 1314 - Subalterno: 4 >
CANTONATA CANALOTTO SNC piano: T;
Ultima planimetria in atti

MODULARIO
F. rig. rend. 497



MINISTERO DELLE FINANZE
DIPARTIMENTO DEL TERRITORIO
CATASTO EDILIZIO URBANO (RDL 13-4-1939, n. 652)

MOD. **BN** (CEU)

LIRE
500

Planimetria di u.i.u. in Comune di Campofelice di Fitalia Contada Canalotto civ. SNC

Piano Terre
h: 3.00 mt.



0706508

ORIENTAMENTO

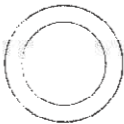

SCALA DI 1: 200

Dichiarazione di N.C. ☒
Denuncia di variazione ☐

Compilata dal Dott. Capisxi
(Titolo, cognome e nome)
Antonio
Iscritto all'albo dei Dottori Agronomi
della provincia di Palermo n. 418
data Firma

Identificativi catastali
F. 1
n. 1314 sub. 4

RESERVATO ALL'UFFICIO

Stato dei Fabbricati - Situazione al 27/02/2014 - Comune di CAMPOFELICE DI FITALIA (B533) - < Foglio: 1 - Particella: 1314 - Subalterno: 5 >
CONTRADA CANALOTTO SNC piano: T;

MODULARIO
F. riq. rend. 497



MINISTERO DELLE FINANZE
DIPARTIMENTO DEL TERRITORIO

CATASTO EDILIZIO URBANO (RDL 13-4-1939, n. 652)

MOD **BN** (CEU)

LIRE
500

Planimetria di u.i.u. in Comune di **Campofelice di Fitalia** Contrada **Canalotto** civ. **S.M.C.**

Piano Terra
h: 5.00 mt.

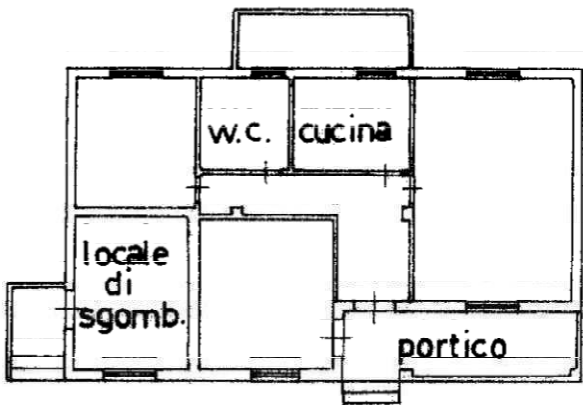

ORIENTAMENTO



SCALA DI 1:200

Dichiarazione di N.C. ☒
Denuncia di variazione ☐
Identificativi catastali
F. **1**
n. **1314** sub. **5**

Compilata dal **Dott. Capizzi**
Antonio
Iscritto all'albo dei **Agronomi**
della provincia di **PALERMO** **418**
da'a Firma

RISERVATO ALL'UFFICIO

10 metri

3

11,20

PORTICO
mq 119,84

10,70

CORPO A-1
MAGAZZINO

30,40

20,40

A

1

3

GRUPPO
ELETTOGENO

B

B

CORPO B-2
LAVORAZIONE E
MANGIMIFICIO

28,50

4

Foro
mq 110,84

fossa

PIANTA

15,50

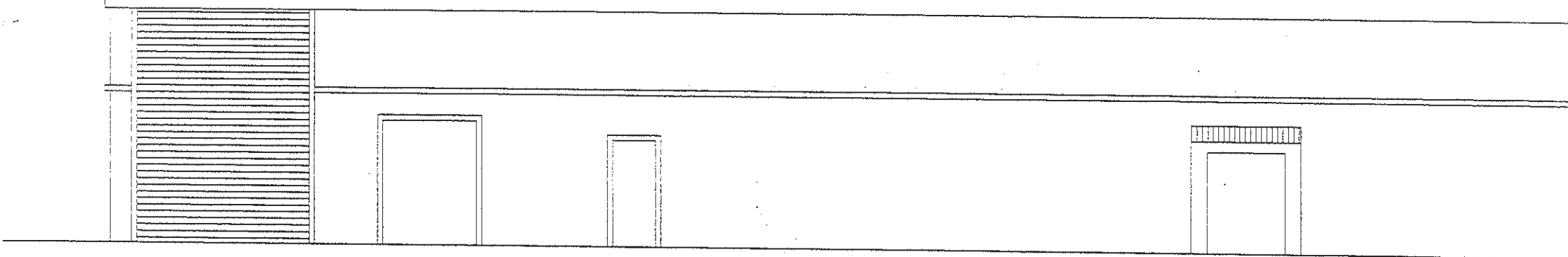

PROSPETTO 4

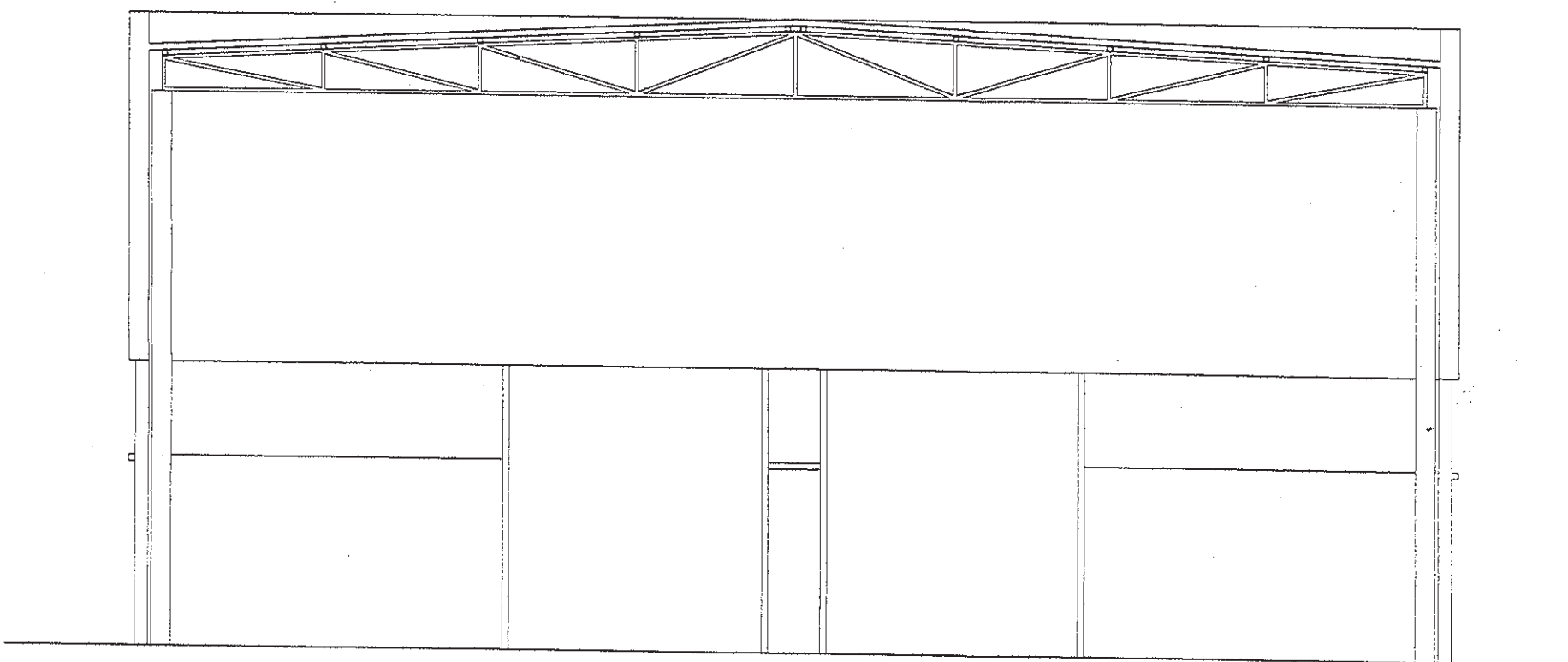

Sezione A-A

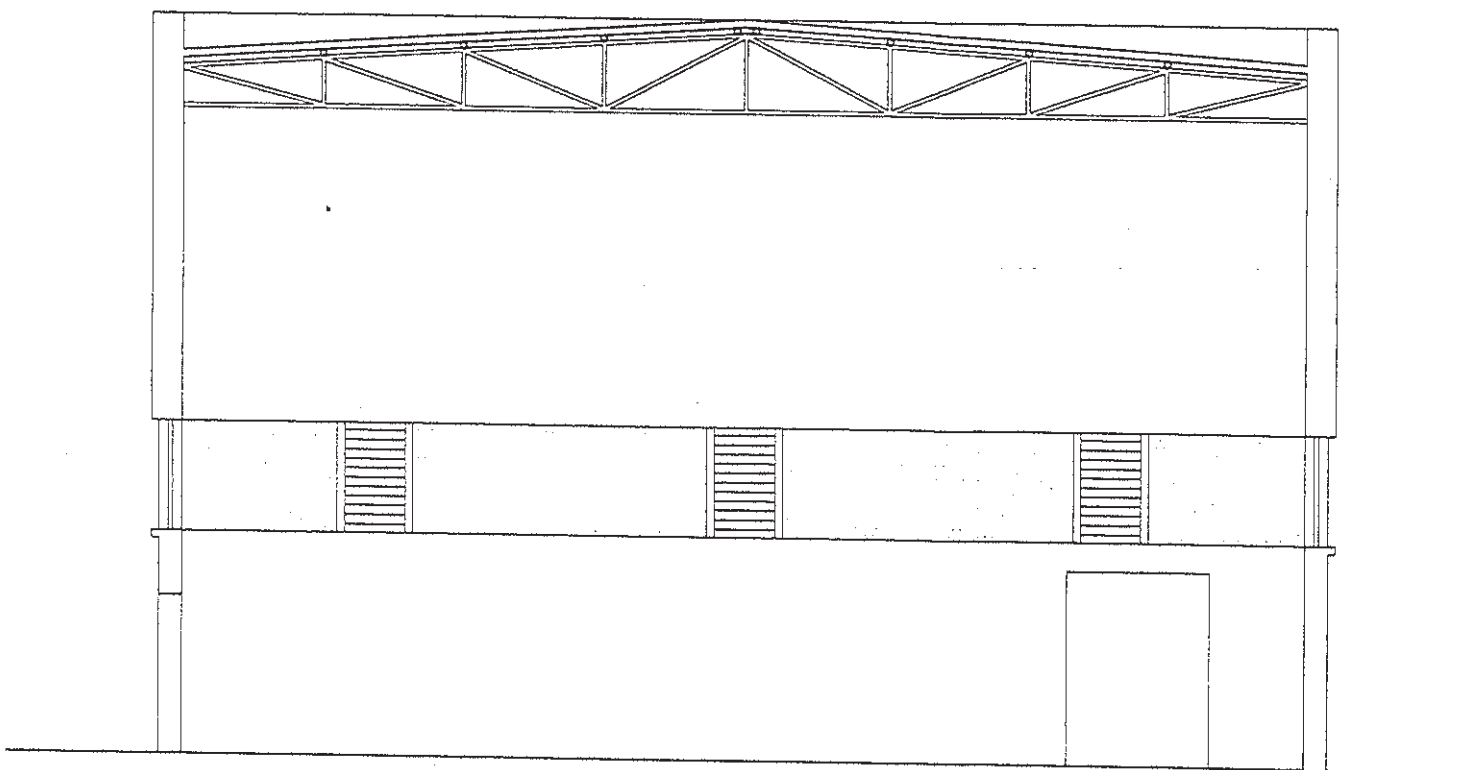

Sezione B-B



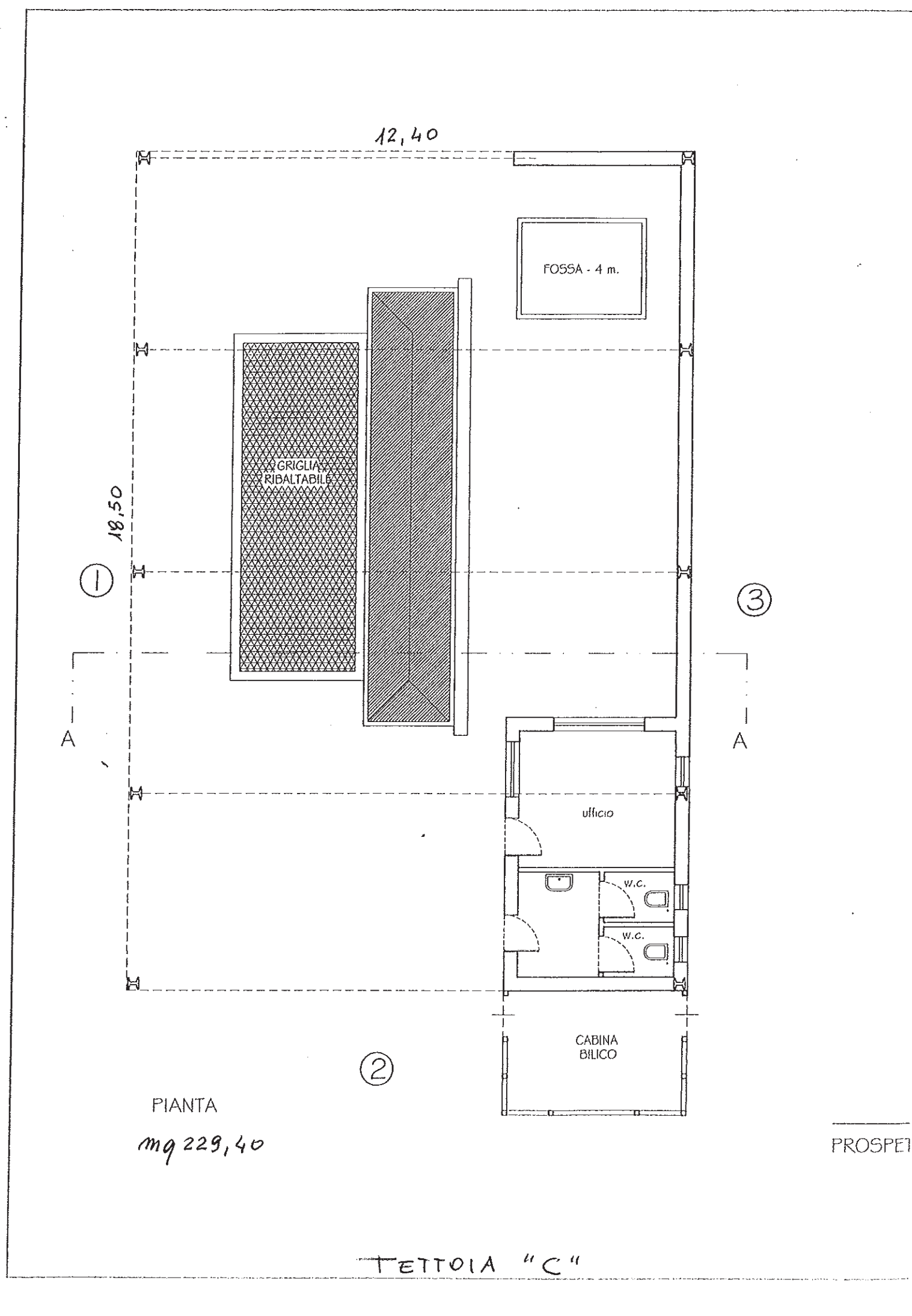

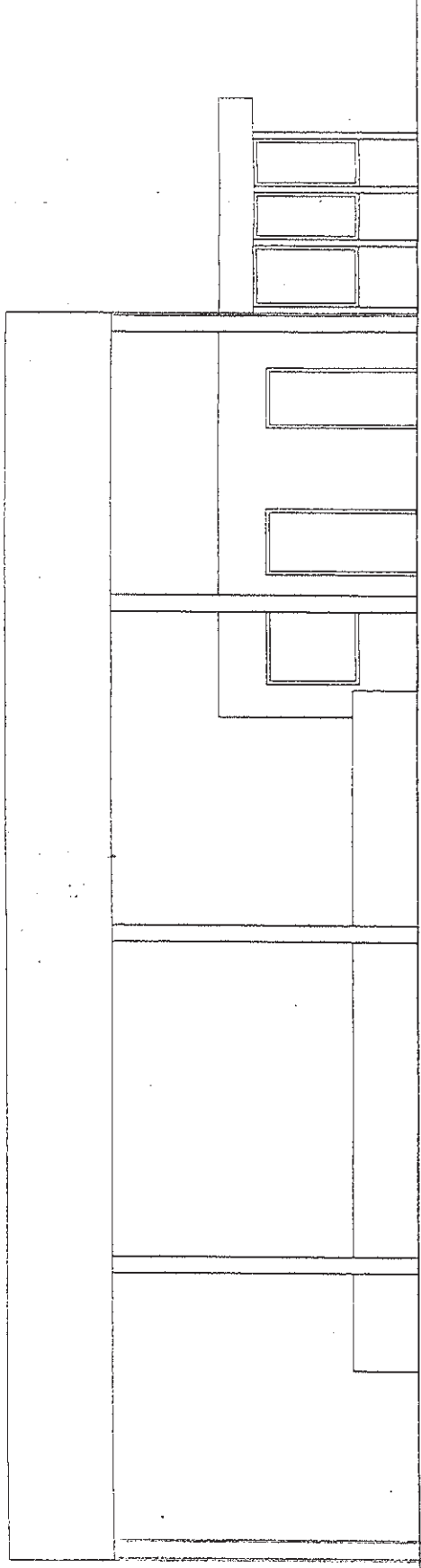

PROSPETTO 1

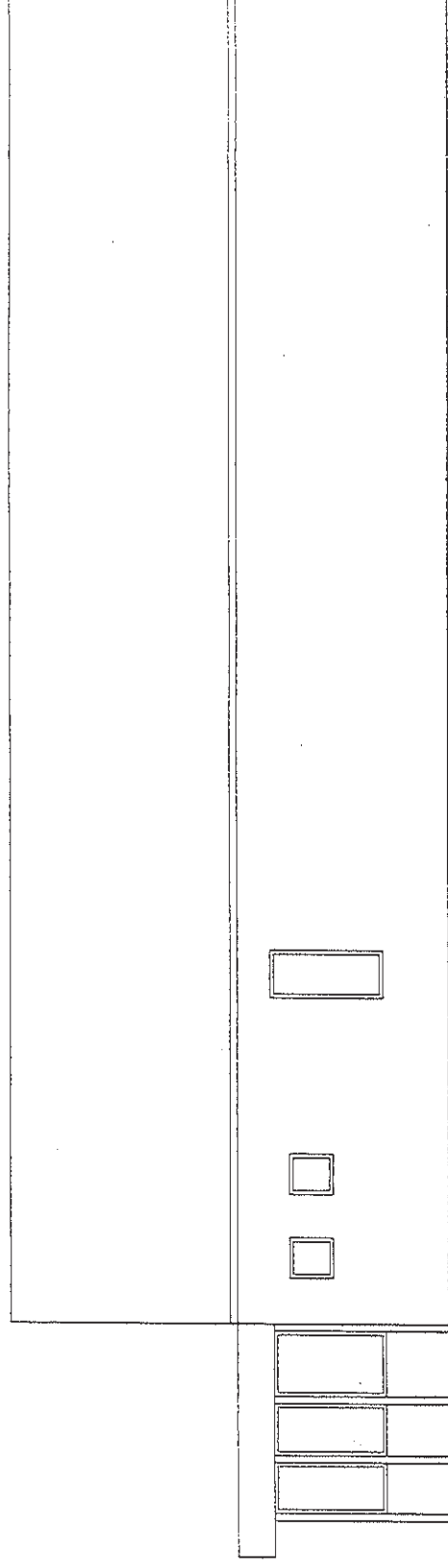

PROSPETTO 3

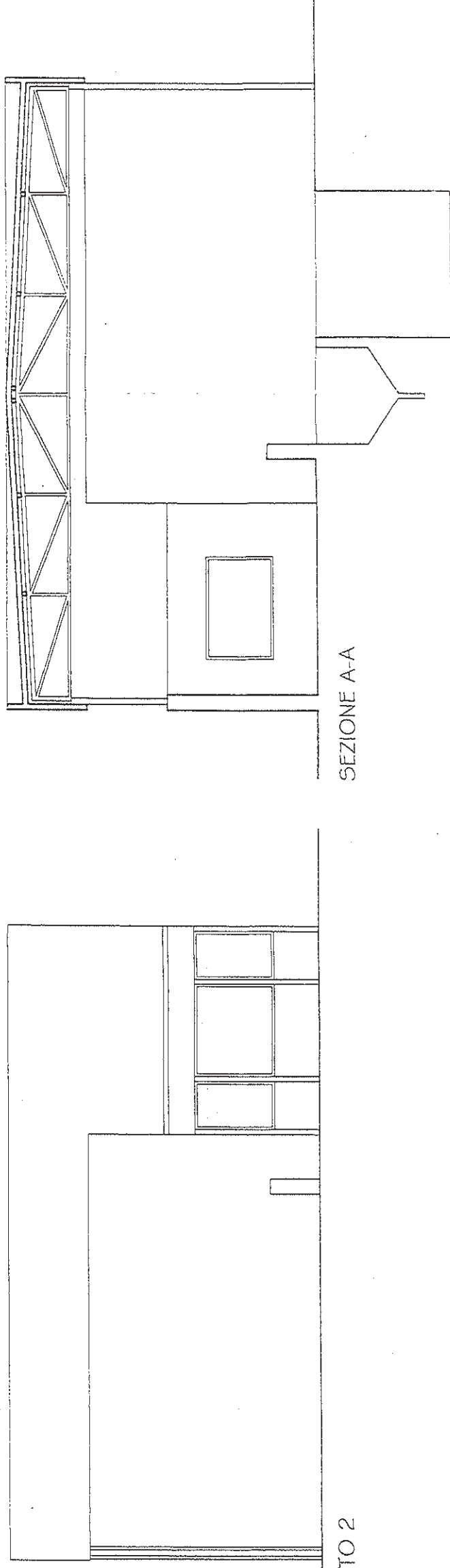

PROSPETTO 2

SEZIONE A-A

TETTOIA "C"

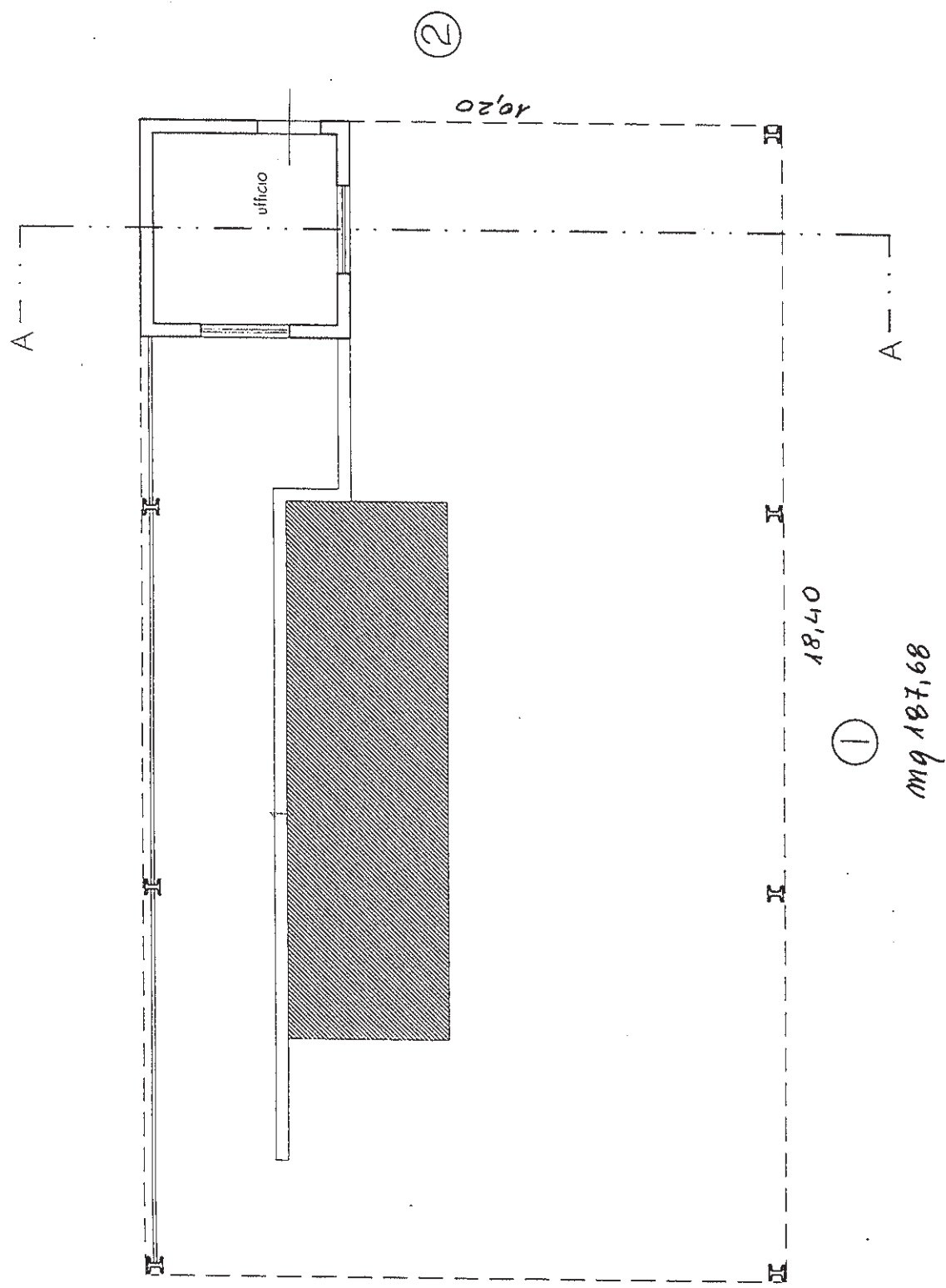

PROSPETTO 2

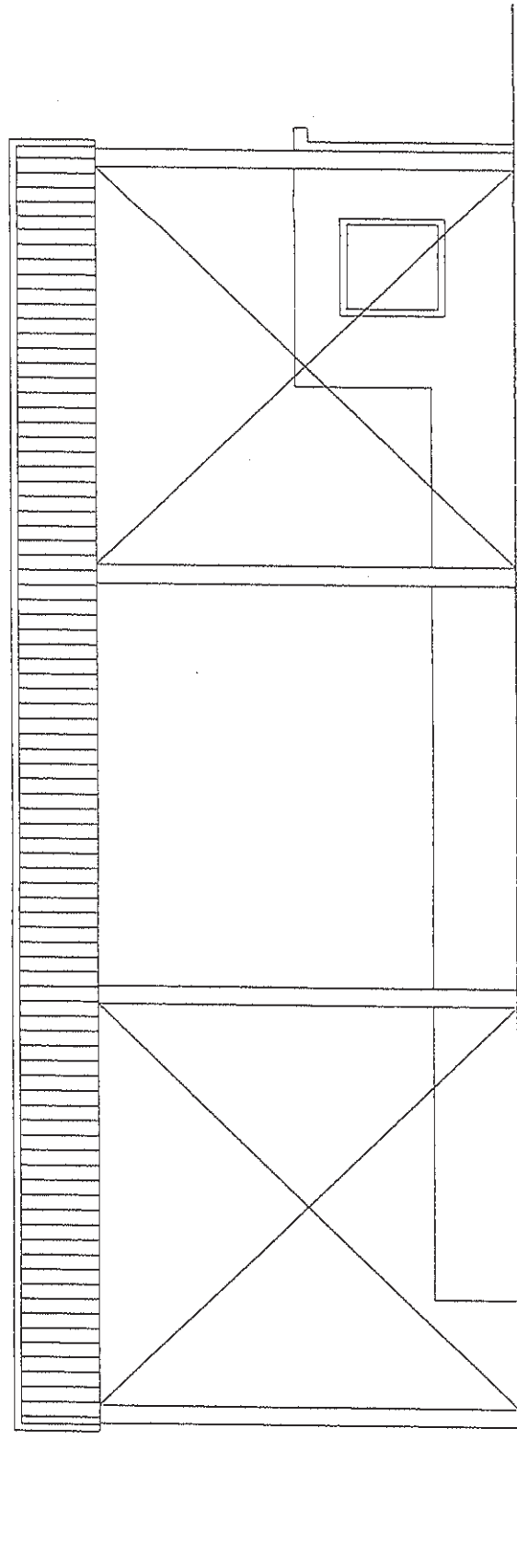

PROSPETTO 1

SEZIONE A-A

TETTOIA "D"

ALLO 9910 DEL CUSTODE - EDIFICIO "E"

