

MODULARIO  
1 rig rend 497



MINISTERO DELLE FINANZE

DIREZIONE GENERALE DEL CATASTO E DEI SS.TT.EE.

**CATASTO EDILIZIO URBANO** (RDL 13-4-1939, n. 652)

MOD. BN (CE)

LIRE  
**385**

Planimetria di u.i.u. in Comune di BAGHERIA via CONSOLARE

CIV. 59

UFFICIO CATASTO REGIONALE  
PALERMO

01/08/1994 20.10.10

**PIANO PRIMO**

H = mt. 3.00

CORTILE OLIVUZZA

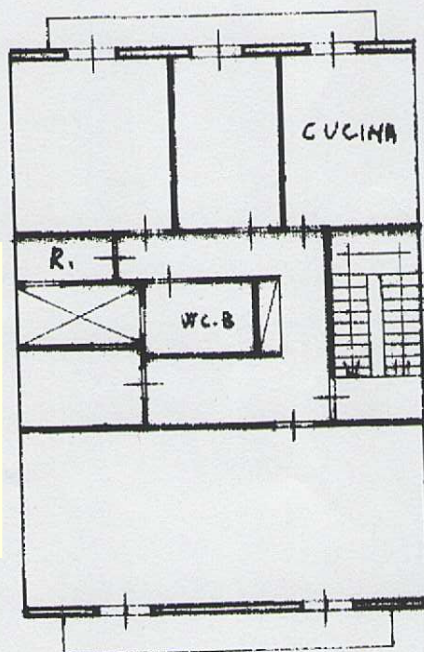

VIA CONSOLARE

UNITA' DERIVATA A

**1136979**



ORIENTAMENTO

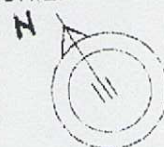

SCALA DI 1:200

Dichiarazione di N.C. ☐  
Denuncia di variazione ☒  
Ultima Planimetria in atti

Compiuta dal Geometra  
(Titolo, cognome e nome)

Data prescrizione: 23/05/1994 - Data: 07/10/2013 - n. PA0280258 - Richiedente TRIB PALERMO  
Tot. schede: 8 - Formato di acq.: A4 (297x297) - Fatti di scala: 1:1  
n. 252 sub 20-2-94 Firma Corrado Sella

RISERVATO ALL'UFFICIO